

伊達市地域防災計画

資料編

資料編 目次

第1 本市における災害状況

1 災害発生状況（過去の災害記録）

資料1 災害発生状況	1
------------	---

2 地震発生状況

資料2 震度1以上の地震年別回数表	11
-------------------	----

資料3-1 震度1以上の地震年別回数表(伊達市)	12
--------------------------	----

資料3-2 震度4以上の地震	13
----------------	----

第2 本市における防災上注意すべき自然的・社会的条件

1 市内の主要河川等及び重要水防区域

資料4-1 市内の主要河川等及び重要水防区域	14
------------------------	----

資料4-2 市内の重要水防箇所	15
-----------------	----

資料4-3 市内の河川における区間及び延長等	19
------------------------	----

2 沼（ため池）及び頭首工

資料5 沼（ため池及び頭首工）	20
-----------------	----

3 危険物等取扱者一覧

資料6-1 危険物取扱者一覧表	25
-----------------	----

資料6-2 高圧ガス、LPガス、火薬類取扱者一覧表	32
---------------------------	----

資料6-1 毒物劇物取扱者一覧表	35
------------------	----

4 異常気象時通行規制区間及び道路通行規制基準

資料7 異常気象時通行規制区間及び道路通行規制基準	36
---------------------------	----

5 林野火災特別地域

資料8 林野火災特別地域	36
--------------	----

6 災害危険箇所

資料9 砂防指定地	37
-----------	----

資料10 土砂災害危険箇所（災害種別毎）	38
----------------------	----

資料11 山腹崩壊危険地区	49
---------------	----

資料12 崩壊土砂流出危険地区	52
-----------------	----

資料13 土砂災害警戒区域等の指定箇所	55
---------------------	----

資料14 土砂災害警戒区域等の指定箇所内の要配慮者関連施設	66
-------------------------------	----

資料15 文化財指定一覧	67
--------------	----

第3 防災上重要な施設・設備等

1 消防施設・設備等

資料16 消防団の組織状況	70
---------------	----

資料17 消防自動車等の保有状況	71
------------------	----

資料18 消防水利の現況	71
--------------	----

資料19 林野火災対策用資機材	71
-----------------	----

2 防災・水防施設等

資料20-1 防災・水防施設等（倉庫）	72
---------------------	----

資料20-2 市における水防資機材の備蓄状況	73
------------------------	----

資料20-3 土のうステーション	75
------------------	----

資料21-1 市内の水門、樋門及び樋管	76
---------------------	----

資料21-2 市内の排水施設等の現況	77
--------------------	----

3 救助用施設・整備等

資料22 指定緊急避難場所	78
---------------	----

資料23 指定避難所	81
------------	----

資料24 福祉避難所	83
------------	----

資料25 応急仮設住宅建設可能敷地	83
-------------------	----

資料26 救出用資機材及び救護用資機材	84
---------------------	----

資料27 防疫用資機材	84
-------------	----

資料28 医療機関一覧	85
-------------	----

資料29	福祉施設等一覧	86
資料30	洪水時の円滑かつ迅速な避難を確保する必要がある要配慮者関連施設	89
4	清掃用施設 設備	
資料31	ごみ焼却施設	92
資料32	粗大ごみ処理施設	92
資料33	ペットボトル・びん等処理資源化施設	92
資料34	し尿処理施設	92
資料35	廃プラスチック処理資源化施設	92
資料36	ごみ収集業者（伊達市一般廃棄物収集運搬業務委託業者）	92
資料37	し尿収集処理業者（伊達地方衛生処理組合許可業者）	93
5	火葬場	
資料38	火葬場	93
第4 物資等の備蓄及び調達		
資料39	必需物資の調達先（業種別商店名簿）	94
資料40	伊達市災害時協力井戸登録事業所	99
資料41	備蓄食料品等の現況及び保管場所	100
第5 緊急輸送・輸送用車両等		
資料42	市災害対策本部と各地区避難所を結ぶ路線で最優先に確保すべき路線	102
資料43-1	第1次確保路線以外の県道及び1級2級の各市道	103
資料43-2	伊達市公用車台数	104
資料43-3	救助物資輸送車両	104
資料43-4	避難者等輸送車両	105
第6 要員の確保		
資料44-1	自主防災組織状況	106
資料44-2	女性防災クラブ	109
資料44-3	日赤奉仕団	109
資料45	災害支援協定締結業者	110
第7 防災会議・災害対策本部等		
資料46	伊達市防災会議条例	112
資料47	伊達市災害対策本部条例	113
資料48-1	伊達市移動系防災行政無線局管理運用規程	114
資料48-2	伊達市同法系防災行政無線管理運用規程	121
資料49	防災関係機関一覧	125
第8 協定等		
資料50-1	本市における相互防災協定締結状況	128
資料50-2	大規模災害時相互応援協定	130
資料50-3	民間事業者等(市町村以外)との協定	131
第9 地区防災計画		
資料51	地区防災計画策定地区	133
第10 その他		
資料52	被害報告判定基準	134
資料53	被害報告に関する用語の定義	135
資料54	自衛隊による災害派遣活動	137
資料55	福島県災害救助法施行細則	138
資料56	災害弔慰金、災害障害見舞金、災害後援資金一覧	147
資料57-1	阿武隈川洪水予報発表パターン文	148

第1 本市における災害状況
1 災害発生状況（過去の災害記録）

資料1 災害発生状況

災害名	災害発生年月日	被害状況	
台風10号 集中豪雨	S61.8.4 ～8.5	【伊達】雨量：260mm ・家屋被害：非住家 44 (棟) 床上浸水 3 床下浸水 41 ・土木被害：橋梁 0 (箇所) 道路 13 河川 0 水道 0	・農地等被害：冠水 1,800,000 (m ²) ・被害総額(千円) 12,019
		【梁川】最大雨量：192mm ・家屋被害： 全壊 4棟 (4世帯、8人) 半壊 7棟 (6世帯、17人) 一部破損 2棟 (2世帯、6人) 床上浸水 380棟 (358世帯、1,479人) 床下浸水 109棟 (109世帯、444人) ・避難勧告世帯数： ・避難勧告者数： ・消防団(人)： 800	・被害総額(千円) 5,095,471
		【保原】 ・家屋被害： (世帯) 床上浸水 70 床下浸水 263 ・土木被害：道路損壊 96 (箇所) 橋梁流失 2 がけ崩れ 6	・農地等被害：田畑冠水 500,000 (m ²) ・被害総額 2億円以上
		【靈山】雨量：181mm ・家屋被害：非住家 70 (棟) 床上浸水 14 床下浸水 63 ・土木被害：橋梁 3 (箇所) 道路 78 河川 6 水道 1	・農地等被害：流失埋没 109,090 (m ²) 冠水 595,038 ・被害総額(千円) 311,829
		【月舘】雨量：217mm ・家屋被害：床上浸水 1棟 (1世帯、5人) 床下浸水 9棟 (9世帯、26人) ・土木被害：橋梁 1 (箇所) 道路 84 河川 20 崖崩れ 5	・農地等被害： 流失・埋没 10,000 m ² 冠水 149,000 m ² ・被害総額(千円) 108,373 (内訳) 農林水産業施設 10,734 公共土木施設 84,641 農産被害 12,998

災害名	災害発生 年月日	被害状況	
台風 13 号	H1.8.6	【梁川】 最大雨量：157mm ・ 半壊 1 棟 (1 世帯、5 人) ・ 一部破損 20 棟 (20 世帯、90 人) ・ 床上浸水 13 棟 (12 世帯、49 人) ・ 床下浸水 71 棟 (69 世帯、290 人) ・ 避難勧告世帯数： 59 ・ 避難勧告者数： 246 ・ 消防団(人)： 730	・ 被害総額(千円) 665,895
		【靈山】 雨量：125mm ・ 人的被害：死者 1 (名) 負傷者 2 ・ 家屋被害：全壊 1 住家(棟) 半壊 1 一部破損 5 床上浸水 27 床下浸水 55 非住家：公共建物 1 (棟) その他 73 ・ 罹災世帯数： 29 ・ 罹災者数： 121 ・ 土木被害：橋梁 7 (箇所) 道路 161 河川 12 崖くずれ 300	・ その他：文教施設 1 箇所 水道 722 戸 電話 3 回線 電気 967 戸 ・ 農地等被害：流失埋没(田) 50,000 (m ²) 流失埋没(畑) 80,000 冠水(田) 690,000 冠水(畑) 520,000 ・ 被害総額(千円) 1,483,962 (内訳) 公立文教施設 2,000 農林水産業施設 428,700 公共土木施設 714,700 その他公共施設 20,100 農産被害 159,864 林産被害 105,000 畜産被害 128 商工被害 53,470
		【月舘】 雨量：164.5mm ・ 家屋被害：床上浸水 2 棟 (2 世帯、5 人) 床下浸水 3 棟 (3 世帯、9 人) ・ 罹災世帯数： 2 ・ 罹災者数： 5 ・ 土木被害：道路 31 (箇所) 河川 5	・ 農地等被害： 冠水 105,000m ² ・ 被害総額(千円) 127,200 (内訳) 農林水産業施設 29,000 公共土木施設 41,000 農産被害 57,200
台風 21 号	H3.10.7 ～13	【月舘】 雨量：230.9mm ・ 家屋被害：全壊 2 棟 (2 世帯、10 人) 一部損壊 4 棟 (4 世帯、2 人) 非住家 5 棟 ・ 罹災世帯数： 2 ・ 罹災者数： 10 ・ 土木被害：道路 36 (箇所) 河川 2	・ 農地等被害： 流失・埋没 28,000m ² ・ 被害総額(千円) 209,755 (内訳) 農林水産業施設 64,550 公共土木施設 145,205

災害名	災害発生 年月日	被害状況	
大雨 集中豪雨	H10.8.27 ～31	【伊達】 雨量：250mm ・家屋被害：一部破損 15 住家(棟) 床上浸水 1 床下浸水 10 非住家(棟)その他 4 ・土木被害：道路 14 (箇所) 河川 2 ・その他：宅地災害 0 水道 0 ・罹災世帯数： 11 ・罹災者数： 36	・農地等被害：冠水(田) 200,000 (m ²) 冠水(畑) 2,000,000 ・被害金額(千円)： 農林産被害 7,452
		【梁川】 最大雨量：149mm ・家屋被害：一部破損 1棟 (1世帯、5人) 床上浸水 37棟 (36世帯、136人) 床下浸水 66棟 (65世帯、231人) ・避難勧告世帯数： 40 ・避難勧告者数： 159 ・消防団(人)： 1,510	・被害総額(千円) 345,996
		【保原】 ・家屋等被害： 住家(棟) 床上浸水 17 床下浸水 17 非住家(物置等)浸水(棟) 14 ・土木被害：道路崩壊 2 (箇所) 路面洗掘 12 路肩崩れ等 9 阿武隈急行ガード の一時冠水 7 ・罹災世帯数： 33 ・罹災者数： 105	・農業に関する被害 ：被害面積(m ²) 527,000 ：被害額(千円) 65,734 ・農地に関する被害 ：被害箇所 5 ：被害額(千円) 5,300 ・農業施設等に関する被害 ：被害箇所 9 ：被害額(千円) 15,800 ・公共土木施設等被害額(千円) 9,530
		【霊山】 ・家屋被害：一部破損 4 住家(棟) 床下浸水 6 非住家：その他 6 (棟) ・土木被害：道路 91 (箇所) 河川 3 ・その他：宅地災害 54ヶ所 水道 1戸 ・罹災世帯数： 7 ・罹災者数： 24	・農地等被害：冠水(田) 3,000 (m ²) 冠水(畑) 10,000 ・被害金額(千円)： (総額) 207,790 (内訳) 農林水産業施設 44,700 公共土木施設 127,900 農林産被害 4,588 工業団地被害 9,700 宅地関連被害 20,902
		【月舘】 雨量：328.5mm ・避難勧告 37世帯 ・道路通行止 14箇所	・被害総額(千円) 158,884 (内訳) 農林水産業施設 95,300 公共土木施設 46,906 厚生労働施設 16,678
大雨	H11.9.14 ～16	【月舘】 雨量：184.5mm ・家屋被害：裏山崩落等 4箇所 床下浸水 11棟 (8世帯、1社) 非住家 5棟 ・避難勧告 1世帯 ・自主避難 6世帯	

災害名	災害発生 年月日	被害状況	
台風6号	H14.7.10 ~12	【伊達】 雨量：204mm ・家屋被害：住宅一部破損 1 住家(棟) 床下浸水 4 事業所(棟) 床上浸水 2 ・土木被害：道路冠水 3 (箇所) 道路法面崩落 1 道路路面洗掘等 0 河川破堤 0 ・その他：宅地関連災害 0 (箇所) 工業団地被害 0	
		【梁川】 最大雨量：164mm ・ 床上浸水 19 (19世帯、74人) 床下浸水 40 (40世帯、117人) ・避難世帯数：27 ・避難者数：102 ・消防団(人)：295	・農産被害額(千円) 184,810
		【保原】 ・家屋被害： 住家(世帯) 床上浸水 2 (7人) 床下浸水 16 (62人) 非住家(棟) 床下浸水等含 19 ・土木被害：法面崩落 45 (箇所) 路面洗掘・陥没 53 道路通行止 10 ・罹災世帯数：2 ・罹災者数：7	・農地・農業施設等被害箇所 10
		【霊山】 雨量：178mm ・家屋被害：住宅床下浸水 14 (棟) 建物被害物置全壊 2 ・土木被害：道路路肩決壊 8 (箇所) 道路法面崩落 16 道路路面洗掘等 8 河川破堤等 3 ・その他：宅地関連災害 24 (箇所)	・農地施設災害：農道 13 (箇所) 水路 14 ため池 2 林道 13 田畑 21 被害金額(千円)： (総額) 75,450 (内訳) 農林水産業施設 36,000 公共土木施設 26,450 宅地関連被害 13,000
		【月舘】 雨量：167.5mm ・家屋被害：裏山崩落等 17箇所	・被害総額(千円) 118,583 (内訳) 農林水産業施設 85,241 公共土木施設 33,342
台風4号	H19.7.15	【梁川】 雨量：118mm ・土木被害：路面洗掘 1 (箇所) 法面崩れ 6 土砂崩れ 8	・農産被害額 3 ・農地・農業施設等被害額 15
		【保原】 雨量：93mm ・土木被害：路面洗掘 多数 (箇所) 土砂崩れ 7	
		【月舘】 雨量：79mm ・土木被害：法面崩れ 1 (箇所)	

台風9号	H19.9.5 ~9.6	【梁川】 ・建物被害（住家）： 床上浸水 4 床下浸水 50 一部損壊 5 ・建物被害（非住家）： 全壊 2 一部損壊 5 床上浸水 1 床下浸水 34	・土木被害：路肩崩落 54 8,989千円 法面崩落 38 7,285千円 路面洗掘 155 10,962千円 土砂撤去 53 5,300千円 橋梁被災 2 1,517千円 ・河川災害：護岸崩落 13 7,702千円 ・林道被害：路面・路側決壊 10,000千円 法面等崩落 23,000千円
		【保原】 ・土木被害： 路肩崩落 5 4,530千円 路面洗掘 12 1,694千円 土砂撤去 1 554千円	
		【靈山】 ・建物被害（住家）： 床下浸水 4 ・建物被害（非住家）： 床下浸水 2	・土木被害：路肩崩落 15 8,800千円 法面崩落 7 3,320千円 路面洗掘 13 500千円 ・林道被害：路面・路側決壊 28,000千円
		【月舘】 ・土木被害： 路肩崩落 2 1,050千円 路面洗掘 2 900千円	・河川災害：護岸崩落 2 2,220千円
大雨 ・洪水	H22.7.6 ~7.7	【伊達】 ・土木被害：路面洗掘 1 （箇所）	被害総額（千円） 260 （内訳） 公共土木施設 260
		【梁川】 ・土木被害：路面洗掘 8 （箇所）	
		【保原】 ・家屋被害：住宅一部破損 1 住家（棟） 床下浸水 1 (3人) ・土木被害：道路路面洗掘 22 （箇所） 道路法面崩落 15 ・その他 ：宅地関連災害 3 （箇所）	・農地施設災害：農道 6 （箇所） 林道 2 田畑 5 被害金額（千円）： （総額） 7,480 （内訳） 農林水産業施設 1,800 公共土木施設 5,680
		【靈山】 ・家屋被害：住宅一部破損 2 住家（棟） 床下浸水 2 (12人) ・公共建物：公民館 1 ・土木被害：道路路面洗掘 4 （箇所） 道路路肩崩落 11 道路法面崩落 19 護岸崩落 5 ・その他 ：宅地関連災害 23	・農地施設災害：農道 2 （箇所） 林道 3 田畑 9 頭首工 1 水路 2 被害金額（千円）： （総額） 19,100 （内訳） 農林水産業施設 4,500 公共土木施設 14,600
		【月舘】 時間雨量最大 50 mm ・家屋被害：住宅一部破損 1 住家（棟） 床下浸水 4 (7人) ・公共建物：公民館等 2 ・土木被害：道路路面洗掘 10 （箇所） 道路路肩崩落 10 道路法面崩落 31 護岸崩落 4 ・その他 ：宅地関連災害 33	・農地施設災害：農道 2 （箇所） 林道 6 田畑 16 頭首工 1 水路 1 被害金額（千円）： （総額） 45,100 （内訳） 農林水産業施設 11,000 公共土木施設 34,100

災害名	災害発生 年月日	被害状況
東北地方 太平洋沖 地震 (東日本 大震災)	H23.3.11 14:46	<p>1 災害対策本部設置 平成23年3月11日 15:00</p> <p>2 地震の概況 〔本震〕平成23年(2011年)東日本太平洋沖地震 (1) 震央地名 三陸沖 (2) 震源の深さ 約24km (3) 規模 M9.0 (4) 市内の震度 震度6弱:伊達・梁川 震度5強:保原・霊山・月舘</p> <p>〔余震〕(震度5弱以上) 発生日時 平成23年4月7日(木)23:32頃 (1) 震央地名 宮城県沖 (2) 震源の深さ 約66km (3) 地震の規模 M7.2 (4) 市内の震度 震度5強:梁川・保原 震度5弱:伊達・霊山 震度4 :月舘</p> <p>発生日時 平成23年4月11日(月)17:16頃 (1) 震央地名 福島県浜通り (2) 震源の深さ 約6km (3) 地震の規模 M7.0 (4) 市内の震度 震度5弱:霊山 震度4 :伊達・梁川・保原・月舘</p> <p>3 被害状況 (1) 人的被害 軽傷3名 (2) 住家被害(平成24年5月28日現在) 全壊 25棟 半壊 240棟(大規模半壊含む) 一部破損 9,098棟 (3) 非住家被害 公共建物 保原小学校校舎他9件 その他 半壊以上の物置等45棟 (4) 消防職員等のべ出動数 消防職員 79名 消防団員 2,326名</p> <p>4 市民の避難状況 (1) 避難区分 自主避難 (2) 避難経過 3/11 16:05 伊達ふれあいセンターに避難所を開設 (その後、順次指定避難所を開設) 3/13 (日) 避難者の最大収容人数 895人に至る 3/14 (月) 電気が復旧し、家屋損壊等により帰宅できない市民を除き帰宅、避難所を閉鎖した。</p> <p>5 ライフラインの復旧状況 (1) 電気 平成23年3月14日(月) 復旧 (2) 電話 平成23年3月16日(水) 復旧 (3) 水道 平成23年3月20日(日) 復旧</p> <p>6 災害救助法等の適用 災害救助法適用 平成23年3月11日(金) 被災者生活再建支援法適用 //</p>

災害名	災害発生 年月日	被害状況	
平成27年 関東・東 北豪雨	H27.9.10 ～11	【伊達】雨量：199.5mm	
		住家(棟) 床上浸水 3	
		事業所(棟) 床上浸水 2	
		・土木被害：市道 3	
		農林道 1	
・避難者数 3			
【梁川】最大雨量：320mm		・農産被害額(千円)	
・家屋被害：半壊 1			
一部破損 3			
床上浸水 3			
床上浸水 40			
非住家 7			
・避難者数： 100			
・土木被害：市道 307			
農林道 143			
水道 2			
・その他：宅地関連災害 67			
教育施設 1			
仮置き場 1			
【保原】最大雨量：233mm		・農地・農業施設等被害箇所	
・家屋被害			
住家(世帯) 床上浸水 6			
床上浸水 32			
非住家 8			
・土木被害：市道 77			
(箇所) 農林道 41			
・避難者数： 最大 20			
・その他：宅地関連 23			
教育施設 1			
仮置き場 13			
【霊山】最大雨量：425mm		・農地施設災害：農道 13	
・家屋被害：半壊 1		(箇所) 水路 14	
一部破損 8		ため池 2	
床上浸水 10		林道 13	
床上浸水 8		田畑 21	
非住家 32			
・土木被害：市道 134		被害金額(千円)：	
(箇所) 農林道 210		(総額) 75,450	
河川 17		(内訳) 農林水産業施設 36,000	
・その他：宅地関連災害 158		公共土木施設 26,450	
(箇所) 公共施設 4		宅地関連被害 13,000	
仮置き場 13			
【月舘】雨量：292mm		・被害総額(千円) 118,583	
・家屋被害：半壊 1		(内訳) 農林水産業施設 85,241	
一部破損 1		公共土木施設 33,342	
床上浸水 1			
床上浸水 26			
非住家 1			
・土木被害：市道 118			
(箇所) 農林道 151			
河川 21			
水道 6			
・その他：宅地関連災害 138			
(箇所) 公共施設 2			
仮置き場 13			

災害名	災害発生年月日	被害状況
令和元年 東日本台風	R1.10.12 ～13	<p>1 災害対策本部設置 令和元年10月12日 16:30</p> <p>2 被害状況（令和3年1月末現在）</p> <p>(1)人的被害 死者・行方不明者 なし 負傷者 12人(中等症 3人、軽傷 9人) ※負傷者は、いずれも災害関連</p> <p>(2)住家の被害 住家被害 合計1,116棟 全壊178棟 大規模半壊115棟 半壊354棟 一部損壊(準半壊)45棟 一部損壊(10%未満)438棟</p> <p>(3)非住家の被害 非住家 合計1,204棟 全壊210棟 大規模半壊153棟 半壊404棟 一部損壊(準半壊)15棟 一部損壊(10%未満)422棟</p> <p>(4)道路・橋梁の被害 道路被災箇所 1214カ所(伊達0 梁川555 保原235 霊山207 月館217) 橋梁被災箇所 5カ所</p> <p>(5)河川の被害 被災箇所 233カ所(伊達0 梁川50 保原0 霊山71 月館112)</p> <p>(6)公園の被害 被災箇所 1カ所 (保原1)</p> <p>(7)農林業の被害</p> <p>① 農地・農業施設被災状況 被災箇所数 975カ所 被害額 1,839百万円 農地434、ため池19、頭首工91、水路243、農道182、その他6</p> <p>② 林道被災状況 被害箇所数 31路線 470カ所 被害額 454百万円</p> <p>③ 農作物 被災面積 228.01ha 被害額 332百万円(うち、柿102百万円、桃78百万円、稲47百万円)</p> <p>(8)商工業の被害 被害件数 146件 被害額 10,620百万円 ※伊達市商工会、保原商工会調べ(商工会に加入している工業団地内企業を含む)</p> <p>(9)上下水道の被害 上水道 18件(加圧ポンプ施設2箇所、配水管12路線、給水管4箇所) 下水道 2件(マンホールポンプ制御盤など)</p> <p>(10)教育・文化施設の主な被害状況 床上浸水 3件(小国小学校、梁川町史編纂室、旧霊山稚蚕飼育所) 床下浸水 2件(霊山中学校体育館、月館体育館) その他 16件(敷地浸水、法面崩落など)</p> <p>(11)保育園、幼稚園の主な被害状況 床上浸水 2件(梁川認定こども園、梁川中央保育園) 床下浸水 2件(保原幼稚園、保原保育園分園)</p> <p>3 避難状況 避難所開設 28ヶ所 避難世帯数 757世帯 避難者数 1,838人(R1.10.13 3時)</p> <p>災害救助法等の適用 災害救助法適用 令和元年10月12日(土) 被災者生活再建支援法適用 //</p>

災害名	災害発生年月日	被害状況
令和3年 福島県沖 を震源と する地震	R3.2.13 23:08	<p>1 災害対策本部設置 令和3年2月14日 0:00</p> <p>2 地震の概況 〔本震〕令和3年(2021年)福島県沖地震 (1) 震央地名 福島県沖 (2) 震源の深さ 約60km (3) 規模 M7.1 (4) 市内の震度 震度6弱:伊達・梁川 震度5強:保原・霊山・月舘</p> <p>3 被害状況(令和4年6月24日現在) (1) 人的被害 軽傷6名 (2) 住家被害 中規模半壊 3棟 半壊 46棟 準半壊 258棟 一部損壊(10%未満) 1455棟 (3) 非住家被害 公共建物 105件 その他 半壊以上の物置等184棟 (4) 消防職員等のべ出勤数 消防職員 91名 消防団員 639名</p> <p>4 市民の避難状況 (1) 避難区分 自主避難 (2) 避難経過 2/14 0:45 市内に避難所5ヵ所開設 2/14 9:00 避難所3ヵ所閉所(梁川、霊山、月舘) 2/14 12:00 避難所1ヵ所閉所(保原) 2/15 12:00 避難所1ヵ所閉所(伊達) 市内の避難所全閉所 最大避難者数 2/14 5:00 3ヵ所 10世帯 15名</p> <p>5 ライフラインの復旧状況 (1) 電気 令和3年2月14日(日) 復旧 (2) 水道 令和3年2月14日(日) 復旧</p> <p>6 災害救助法等の適用 災害救助法適用 令和3年2月14日(日)</p>

災害名	災害発生年月日	被害状況
令和4年 福島県沖 を震源と する地震	R4.3.16 23:36	<p>1 災害対策本部設置 令和4年3月16日 1:00</p> <p>2 地震の概況 〔本震〕令和4年（2022年）福島県沖地震 (1) 震央地名 福島県沖 (2) 震源の深さ 約57km (3) 規模 M7.4 (4) 市内の震度 震度6弱：伊達・梁川 震度5強：保原・霊山・月舘</p> <p>3 被害状況（令和5年2月28日現在） (1) 人的被害 軽傷4名 (2) 住家被害 全壊 5棟 大規模半壊 13棟 中規模半壊 18棟 半壊 135棟 準半壊 529棟 一部損壊（10%未満） 2441棟 (3) 非住家被害 公共建物 112件 その他 半壊以上の物置等 404棟 (4) 消防職員等のべ出動数 消防職員 87名 消防団員 497名</p> <p>4 市民の避難状況 (1) 避難区分 自主避難 (2) 避難経過 3/17 2:00 市内に避難所5ヵ所開設 3/17 8:30 避難所4ヵ所閉所（伊達、梁川、霊山、月舘） 3/17 10:20 避難所1ヵ所閉所（保原） 最大避難者数 3/17 3:00 2ヵ所 12世帯 21名</p> <p>5 ライフラインの復旧状況 (1) 電気 令和4年3月17日（木） 復旧 (2) 水道 令和4年3月17日（木） 復旧</p> <p>6 災害救助法等の適用 災害救助法適用 令和4年3月16日（水）</p>

2 地震発生状況

資料2 震度1以上の地震年別回数表

気象庁ホームページ

年	福島	小名浜	白河	会津 若松	年	福島	小名浜	白河	会津 若松
昭和17年	31	33	43		昭和60年	24	17	28	8
昭和18年	58	35	69		昭和61年	28	27	38	17
昭和19年	36	21	19		昭和62年	42	57	64	43
昭和20年	32	35	28		昭和63年	19	23	12	4
昭和21年	31	38	22		平成元年	25	32	24	8
昭和22年	28	27	9		平成2年	20	27	21	10
昭和23年	34	38	18		平成3年	10	18	7	3
昭和24年	28	30	22		平成4年	29	36	17	4
昭和25年	31	30	24		平成5年	24	35	24	13
昭和26年	32	29	32		平成6年	32	41	37	11
昭和27年	33	24	18		平成7年	23	36	36	10
昭和28年	41	40	38	2	平成8年	26	31	31	10
昭和29年	22	29	23	12	平成9年	12	21	17	6
昭和30年	23	33	32	6	平成10年	28	34	34	11
昭和31年	21	28	31	10	平成11年	24	31	29	7
昭和32年	19	25	31	14	平成12年	30	38	35	11
昭和33年	25	25	28	7	平成13年	20	33	28	11
昭和34年	26	28	23	10	平成14年	24	25	28	7
昭和35年	27	33	24	13	平成15年	40	37	41	14
昭和36年	42	39	35	11	平成16年	40	51	46	25
昭和37年	47	34	18	4	平成17年	34	41	39	14
昭和38年	21	24	12	5	平成18年	24	30	28	7
昭和39年	77	54	40	52	平成19年	20	30	23	5
昭和40年	35	35	28	9	平成20年	46	58	52	21
昭和41年	29	26	19	12	平成21年	26	35	33	9
昭和42年	33	33	21	4	平成22年	28	39	46	16
昭和43年	60	48	36	7	平成23年	764	1008	978	288
昭和44年	36	32	21	5	平成24年	138	248	185	43
昭和45年	24	23	19	3	平成25年	91	123	121	27
昭和46年	36	31	31	9	平成26年	55	83	74	18
昭和47年	28	19	30	7	平成27年	43	62	45	11
昭和48年	38	35	61	6	平成28年	76	120	123	26
昭和49年	36	31	54	8	平成29年	41	65	65	14
昭和50年	38	26	39	4	平成30年	46	63	59	11
昭和51年	25	23	32	3	平成31年	35	42	41	11
昭和52年	20	16	24	6	令和2年	39	49	87	12
昭和53年	69	37	47	12	令和3年	90	67	138	19
昭和54年	32	21	39	9	令和4年	107	129	119	17
昭和55年	24	23	28	8					
昭和56年	30	24	38	8					
昭和57年	46	45	53	11					
昭和58年	33	27	43	10					
昭和59年	35	36	49	19					

資料3-1 震度1以上の地震年別回数表(伊達市)

気象庁ホームページ

年度	前川原	梁川町	保原町	霊山町	月舘町
平成13年	1	1	1	1	1
平成14年	12	17	20	6	16
平成15年	18	37	33	10	32
平成16年	19	31	25	8	28
平成17年	20	28	19	11	22
平成18年	9	17	10	2	17
平成19年	9	17	9	2	13
平成20年	27	32	29	14	30
平成21年	17	24	19	9	25
平成22年	18	31	18	25	25
平成23年	394	63	499	976	424
平成24年	80	139	83	185	90
平成25年	58	87	58	130	60
平成26年	31	65	30	85	37
平成27年	25	42	26	69	24
平成28年	41	75	46	117	44
平成29年	33	48	34	66	32
平成30年	29	46	30	68	33
平成31年	16	33	19	49	15
令和2年	20	33	20	50	15
令和3年	54	93	66	114	59
令和4年	55	127	69	144	61

資料3-2 震度4以上の地震

気象庁ホームページ

年月日	震源地	M	震度				
			前川原	梁川	保原	霊山	月館
平成15年5月26日	宮城県沖	7.1	4	4	4	4	4
平成16年1月23日	福島県沖	5.3	3	4	3	4	4
平成17年8月16日	宮城県沖	7.2	4	5弱	5弱	5弱	4
平成20年6月14日	岩手県内陸南部	7.2	4	4	4	4	4
平成20年7月24日	岩手県沿岸北部	6.8	4	3	3	3	3
平成22年3月13日	福島県沖	5.5	4	4	3	3	4
平成22年3月14日	福島県沖	6.7	4	3	4	4	4
平成22年6月13日	福島県沖	6.2	3	3	3	3	4
平成23年3月11日	三陸沖	9.0	6弱	6弱	5強	5強	5強
平成23年3月11日	福島県沖	6.8	4	-	4	3	3
平成23年3月11日	福島県沖	6.1	3	-	3	4	3
平成23年3月11日	福島県沖	6.6	4	-	4	3	3
平成23年3月11日	福島県沖	6.7	4	-	4	3	3
平成23年3月11日	茨城県沖	7.6	4	-	4	4	3
平成23年3月11日	三陸沖	7.5	4	-	3	4	3
平成23年3月11日	岩手県沖	6.6	4	-	4	3	3
平成23年3月11日	福島県沖	5.9	3	-	3	3	4
平成23年3月11日	福島県沖	6.0	4	-	4	4	4
平成23年3月15日	福島県沖	6.2	4	-	4	3	3
平成23年4月7日	宮城県沖	7.2	5弱	-	5強	5弱	4
平成23年4月11日	福島県浜通り	7.0	4	-	4	5弱	4
平成23年4月12日	福島県中通り	6.4	4	-	4	4	3
平成23年4月22日	福島県沖	5.6	3	-	3	3	4
平成23年7月25日	福島県沖	6.3	4	-	4	4	4
平成23年7月31日	福島県沖	6.5	3	-	4	4	3
平成23年8月19日	福島県沖	6.5	4	-	4	4	4
平成23年10月10日	福島県沖	5.6	3	4	3	4	3
平成24年8月26日	福島県沖	5.2	3	3	3	4	3
平成24年12月7日	三陸沖	7.3	4	4	4	4	4
平成25年5月18日	福島県沖	6.0	3	3	3	4	3
平成25年8月4日	宮城県沖	6.0	3	3	4	3	3
平成26年6月16日	福島県沖	5.8	4	4	3	4	3
平成27年10月21日	福島県沖	5.3	4	3	3	3	3
平成28年11月22日	福島県沖	7.4	4	4	4	4	3
平成29年2月28日	福島県沖	5.7	3	4	4	4	3
平成29年10月6日	福島県沖	5.9	3	4	3	3	3
令和元年8月4日	福島県沖	6.4	4	4	4	4	3
令和2年2月12日	福島県沖	5.4	3	3	3	4	3
令和3年2月13日	福島県沖	7.1	6弱	6弱	5強	5強	5強
令和3年3月20日	宮城県沖	6.9	4	4	4	4	4
令和3年5月1日	宮城県沖	6.8	4	4	4	4	3
令和3年5月14日	福島県沖	6.0	3	3	3	4	3
令和4年3月16日	福島県沖	6.1	4	4	4	4	4
令和4年3月16日	福島県沖	7.4	6弱	6弱	5強	5強	5強
令和4年3月17日	福島県沖	5.5	3	3	3	4	3
令和4年8月4日	福島県沖	5.6	4	4	4	4	3

第2 本市における防災上注意すべき自然的・社会的条件

1 市内の主要河川等及び重要水防区域

資料4-1 市内の主要河川等及び重要水防区域

水系名	河川名	位置			右岸 左岸 の別	堤防 (m)	氾濫 面積 (h a)	予想さ れる危 険概要	水防(消 防) 分団名
		市町村	大字	字					
阿武隈川	広瀬川	伊達市	月館	館ノ腰	両岸		38	溢水	月館支団 第1分団
阿武隈川	伝樋川	伊達市	保原町二井田	前原	両岸	500	5	溢水	保原支団 第4分団
阿武隈川	伝樋川	伊達市	梁川町	下川原	両岸	660	25	溢水	梁川支団 第1分団
阿武隈川	伝樋川	伊達市	梁川町新田	小松林・東前	両岸	990	10	溢水	梁川支団 第3分団
阿武隈川	東根川	伊達市	保原町大立目	大安寺・北川原	両岸	730	7	溢水	保原支団 第4分団
阿武隈川	東根川	伊達市	所沢	河部	両岸		35	溢水	保原支団 第3分団
阿武隈川	古川	伊達市	保原町	泉町	両岸	1,300	22	溢水	保原支団 第5分団
阿武隈川	古川	伊達市	保原町	西町	両岸		30	溢水	保原支団 第5分団
阿武隈川	塩野川	伊達市	梁川町	北町谷川	両岸	400	2	溢水	梁川支団 第1分団
阿武隈川	塩野川	伊達市	八幡	山路屋敷	両岸		10	溢水	梁川支団 第1分団
阿武隈川	小国川 外	伊達市	掛田	下川原	両岸		140	溢水	霊山支団 第4分団
阿武隈川	石田川	伊達市	石田	中瀬	両岸		45	溢水	霊山支団 第2分団
阿武隈川	広瀬川	伊達市	梁川町大関	石丸 愛宕後	左岸		1.2	溢水	梁川支団 第3分団
阿武隈川	山舟生 川	伊達市	梁川町山舟生	雁治平	両岸		16.5	溢水	梁川支団 第5分団

資料 4-2 市内の重要水防箇所

■市内の重要水防箇所(阿武隈川)

河川名	距離標	地区名 及 左右岸別	評定種別	令和4年度評定				対策水防 工法名	水防警報 対象所	関連 市町村	出張所
				堤防 (m)		工作物 (箇所)					
				A	B	A	B				
阿武隈川	4.0k 4.2k	五十沢 左岸	越水 (溢水)		0 0				伏黒	伊達市	伏黒出張所
	4.0k+10 4.4k+100	〃 〃	堤体漏水		490 190			シート張	〃	〃	
	4.0k+10 4.4k	〃 〃	基礎地盤漏水		0 0				〃	〃	
	4.2k 6.6k	〃 〃	越水 (溢水)		2,161 2,161			積土のう	〃	〃	
	4.4k 4.4k+100	〃 〃	基礎地盤漏水		100 0			月の輪工 釜 段 工	〃	〃	
	6.4k+190 7.2k	〃 〃	基礎地盤漏水		610 210			月の輪工 釜 段 工	〃	〃	
	6.6k 6.8k	〃 〃	越水 (溢水)		0 0				〃	〃	
	6.6k+190	〃 〃	梁川橋				1		〃	〃	
	6.8k 8.2k	〃 〃	越水 (溢水)		1,331 1,331			積土のう	〃	〃	
	7.2k 8.2k+30	川内 左岸	堤体漏水		1,030 0			シート張	〃	〃	
	7.2k+5	〃 〃	滝川樋管			1			〃	〃	
	17.4k 18.0k+170	伊達 左岸	堤体漏水		770 770			シート張	〃	〃	
	17.4k 18.0k+170	〃 〃	基礎地盤漏水		770 0			月の輪工 釜 段 工	〃	〃	
	17.6k+125	〃 〃	旧伊達橋				1		〃	〃	
	1.0k 1.2k	舟生 右岸	越水 (溢水)		0 0				〃	〃	
	1.2k 1.4k	〃 〃	越水 (溢水)		132 132			積土のう	〃	〃	
	1.6k 1.8k	〃 〃	越水 (溢水)		0 0				〃	〃	
	3.4k 3.8k	〃 〃	越水 (溢水)		0 0				〃	〃	
	3.8k 4.0k	〃 〃	越水 (溢水)		70 70			積土のう	〃	〃	
	4.0k 4.4k	〃 〃	越水 (溢水)		170 170			積土のう	〃	〃	
4.4k 4.6k	〃 〃	越水 (溢水)		0 0				〃	〃		

河川名	距離標	地区名 及 左 右 岸 別	評 定 種 別 及 図 面 番 号	令和4年度評定				対策水防 工 法 名	水防警報 対 象 所	関 連 市 町 村	出 張 所
				堤防 (m)		工作物 (箇所)					
				A	B	A	B				
阿武隈川	6.4k 6.8k	梁川 右岸	越水 (溢水)	0 0				伏黒	伊達市	伏黒出張所	
	6.4k 6.4k+35	// //	堤体漏水		35 35			シート張	//		
	6.4k+35 6.4k+90	// //	堤体漏水		0 0				//		
	6.4k+90 7.2k+30	// //	堤体漏水		740 310			シート張	//		
	6.8k 7.0k	// //	越水 (溢水)		162 162			積土のう	//		
	7.2k 10.0k	// //	越水 (溢水)		2,752 2,752			積土のう	//		
	8.6k+100 9.0k+150	// //	堤体漏水		450 0			シート張	//		
	8.8k+35 9.0k+150	// //	基礎地盤漏水		330 0			月の輪工 釜 段 工	//		
	10.0k+40 11.0k	東根川 右岸	堤体漏水		960 200			シート張	//		
	10.0k+40 11.0k	// //	基礎地盤漏水		960 0			月の輪工 釜 段 工	//		
	10.2k 10.4k	// //	越水 (溢水)		0 0				//		
	10.4k 11.4k	// //	越水 (溢水)		909 909			積土のう	//		
	16.0k 16.2k+100	伏黒 右岸	堤体漏水		300 300			シート張	//		
	16.0k 16.2k+100	// //	基礎地盤漏水		300 0			月の輪工 釜 段 工	//		
	17.4k+120 17.6k+120	// //	堤体漏水		200 200			シート張	//		
	17.4k+120 17.6k+120	// //	基礎地盤漏水		200 0			月の輪工 釜 段 工	//		

■市内の重要水防箇所(広瀬川)

河川名	距離標	地区名及び左右岸別	評定種別及び図面番号	令和4年度評定				対策水防工法名	水防警報対象観測所	関連市町村	出張所
				堤防 (m)		工作物 (箇所)					
				A	B	A	B				
広瀬川	0.0k 0.0k+115	広瀬川 左岸	堤体漏水		115 5			シート張	〃	〃	伏黒出張所
	0.0k 0.0k+115	〃	基礎地盤漏水		115 0		月の輪工 釜 段 工	〃	〃		
	0.0k+5 1.4k	〃	越水 (溢水)		1,417 1,417		積土のう	〃	〃		
	0.0k+115 0.2k+10	〃	堤体漏水		0 0		シート張	〃	〃		
	0.0k+115 0.2k+10	〃	基礎地盤漏水		0 0		月の輪工 釜 段 工	〃	〃		
	0.2k+10 2.0k	〃	堤体漏水		1,790 65		シート張	〃	〃		
	0.2k+10 1.2k+10	〃	基礎地盤漏水		1,000 0		月の輪工 釜 段 工	〃	〃		
	1.4k+5 1.4k+120	〃	越水 (溢水)		131 131		積土のう	〃	〃		
	1.4k+10 〃	〃	万代橋			1		〃	〃		
	1.4k+185 〃	〃	広瀬橋			1		〃	〃		
	1.6k+85 2.0k+5	〃	越水 (溢水)		307 307		積土のう	〃	〃		
	1.6k+140 〃	〃	鶴ヶ岡橋			1		〃	〃		
	1.8k+120 〃	〃	観音橋			1		〃	〃		
	2.0k+120 〃	〃	阿武隈急行広瀬川橋梁			1		〃	〃		
	0.0k 1.0k+80	広瀬川 右岸	堤体漏水		654 4		シート張				
	0.0k 1.0k+80	〃	基礎地盤漏水		654 0		月の輪工 釜 段 工				
	0.0k+5 1.0k+80	〃	越水 (溢水)		650 650		積土のう	〃	〃		
	1.0k+100 1.4k	〃	越水 (溢水)		501 501		積土のう	〃	〃		
	1.0k+100 2.0k	〃	堤体漏水		1,115 407		シート張	〃	〃		
	1.0k+100 1.2k+10	〃	基礎地盤漏水		252 0		月の輪工 釜 段 工	〃	〃		
1.6k+5 1.8k	〃	越水 (溢水)		207 207		積土のう	〃	〃			

■市内の重要水防箇所(旧河道)

河川名	距離標	地区名 及び左右岸別	評定種別	令和4年度評定			対策水防 工法名	水防警報 対象所	関連 市町村	出張所
				工事 施工 (箇所)	新堤防 旧川跡 (m)	陸門 (箇所)				
阿武隈川	6.0k+20 6.2k+100	五十沢 左岸	旧河道		256 256			伏黒	伊達市	伏黒出張所
	7.2k 7.2k+110	// //	旧河道		99 99			//	//	
	16.2k+140 16.4k	上郡 左岸	旧河道		61 61			//	//	
	17.0k 17.2k+90	伊達 左岸	旧河道		98 98			//	//	
	17.6k+50 17.6k+140	// //	旧河道		91 91			//	//	
	18.0k+50 18.0k+130	// //	旧河道		81 81			//	//	
	18.4k 18.4k+40	// //	旧河道		40 40			//	//	
	6.6k+40 6.6k+155	梁川 右岸	破堤跡		113 113			//	//	
	9.8k+100 10.0k+40	東根川 右岸	旧河道		123 123			//	//	
	11.0k+180 11.6k+120	// //	旧河道		546 546			//	//	
	11.6k 11.6k+5	// //	破堤跡					//	//	
	12.4k+190 12.8k+40	伏黒 右岸	旧河道		271 271			//	//	
	13.6k+170 13.8k+170	// //	旧河道		228 228			//	//	
	13.8k+50 13.8k+55	// //	破堤跡					//	//	
	14.2k+80 14.2k+140	// //	旧河道		57 57			//	//	
	14.4k+160 14.6k	// //	旧河道		43 43			//	//	
	14.8k+100 15.2k+20	// //	旧河道		280 280			//	//	
	広瀬川	0.4k+100 0.4k+180	広瀬川 左岸	旧河道		84 84			//	
2.0k+100 2.0k+130		// //	旧河道		29 29			//	//	
0.8k 0.8k+70		// 右岸	旧河道		46 46			//	//	
1.2k+45 1.2k+155		// //	破堤跡		110 110			//	//	

注) 堤防の上段は評定延長、下段は重複を除いた延長

【出所】 令和4年度阿武隈川上流重要水防計画書

資料4-3 市内の河川における区間及び延長等

名称	区 間		延長 (m)	一級河川 摘要年月日	旧河川法に基づく摘 要又は準用年月日
	上流端	下流端			
阿武隈川	左岸 西白河郡西郷村大字鶴生字江守山3地先 右岸 西白河郡西郷村大字真船字寺下3-イ地先	宮城県境	(185,655)	昭 41・4・1	大 6・4・1
山舟生川	伊達市梁川町山舟生字高田62地先	阿武隈川へ の合流点	6,447	41・4・1	昭 28・8・27
広瀬川	左岸 伊達郡川俣町大綱木字小山道3地先 右岸 伊達郡川俣町大綱木字荒町18-2地先	阿武隈川へ の合流点	27,251 (39,381)	41・4・1	大 6・4・1
塩野川	左岸 伊達市梁川町白根字山岸60-3地先 右岸 伊達市梁川町白根字落合94-1地先	広瀬川へ の合流点	6,982	41・4・1	昭 15・4・8
伝樋川	左岸 伊達市保原町柱田字西沢50地先 右岸 伊達市保原町柱田字西沢31地先	広瀬川へ の合流点	10,500	45・4・20	
小国川	左岸 福島市大波字岩崎14-イ地先 右岸 福島市大波字四条内11地先	広瀬川へ の合流点	9,300	41・4・1	昭 18・7・14
上小国川	伊達市霊山町上小国字天井34地先の町道橋下流端	小国川へ の合流点	7,700	41・4・1	// 26・2・1
祓川	左岸 伊達市霊山町大石字市の菅1地先 右岸 伊達市霊山町大石字狸塚26-1地先	広瀬川へ の合流点	6,200	41・4・1	// 18・9・14
大石川	左岸 伊達市霊山町大石字岩平37-1地先 右岸 伊達市霊山町大石字広畑44地先	祓川へ の合流点	2,500	41・4・1	・
石田川	左岸 伊達市霊山町石田字大貝3-4地先 右岸 伊達市霊山町石田字戸草20地先	広瀬川へ の合流点	12,872	41・4・1	昭 9・1・7
布川	左岸 伊達市月舘町布川字下り神12地先 右岸 伊達市月舘町布川字竹の内8-1地先	広瀬川へ の合流点	2,200	41・4・1	// 24・4・18
糠田川	左岸 伊達市月舘町糠田字元苗内10地先 右岸 伊達市月舘町糠田字養中内27-□地先	広瀬川へ の合流点	2,840	41・4・1	// 24・4・18
東根川	左岸 伊達市保原町富沢字黒森24-1地先 右岸 伊達市保原町富沢字黒森22-□地先	阿武隈川へ の合流点	15,800	41・4・1	// 24・4・8
古川	左岸 伊達市保原町高成田字蛇沼18地先 右岸 伊達市保原町高成田字蛇沼73地先	東根川へ の合流点	12,000	41・4・1	

2 沼（ため池）及び頭首工

資料5 沼（ため池及び頭首工）

1. ため池

施設名	所在地	受益面積 (ha)	貯水量 (m ³)	堤高 (m)	堤長 (m)	防災重点 ため池
取揚沢	梁川町八幡字取揚沢	5.0	15,600	13.0	72.0	
観音	梁川町八幡字観音前	205.0	109,000	11.9	85.0	○
去違	梁川町白根字去違	5.1	2,600	5.3	28.0	
山の神	梁川町山舟生字烏帽子形	26.0	2,900	12.0	68.0	
和田山	梁川町山舟生字和田山	5.8	14,000	7.7	69.0	○
荷田場	梁川町舟生字荷田場	15.0	6,700	4.8	55.0	○
不動	梁川町舟生字不動入	15.0	39,000	9.2	72.0	○
桜朴	梁川町舟生字桜朴入	20.0	54,400	8.0	52.0	○
台	梁川町八幡字台後	30.0	22,800	5.0	105.0	○
前原	梁川町八幡字前原	5.7	3,900	2.5	78.0	○
中峯	梁川町字北中峯	13.9	75,000	7.6	123.0	○
足駄木	梁川町字内山	20.0	93,000	14.0	93.0	○
鎌研	梁川町大関字間野上	17.0	5,500	3.5	54.0	○
山田入	梁川町大関字山田入	25.0	33,700	8.0	69.0	○
天上山	梁川町大関字天井山	8.5	35,700	12.0	83.0	○
深山	梁川町大関字深山	12.0	5,400	9.0	29.0	
五輪堂1	梁川町五十沢字越五十沢	6.0	1,500	3.1	50.0	○
五輪堂2	梁川町東大枝字神明	6.0	3,300	3.5	94.0	○
打越	梁川町東大枝字姥懐前	10.0	700	2.0	10.0	
金谷	梁川町東大枝字金谷ヶ入	40.0	4,100	3.8	47.0	○
松林	梁川町五十沢字松林	17.0	21,700	4.8	74.0	○
株木	梁川町五十沢字株木	21.0	31,700	6.2	179.0	○
青ヶ作	梁川町五十沢字青ヶ作	7.0	10,000	2.8	41.0	○
平治淵	梁川町五十沢字平治淵	13.0	98,000	6.5	80.0	
柳沢	梁川町五十沢字柳沢	14.0	31,000	9.2	90.0	○
長沼	梁川町粟野字沼尻	8.0	66,000	2.0	608.0	
深山2	梁川町大関字深山	12.0	3,000	9.0	30.0	
深山3	梁川町大関字深山	12.0	1,000	8.0	15.0	
天上山2	梁川町大関字東離森	9.0	1,500	6.0	30.0	○
天上山3	梁川町大関字東離森	9.0	2,000	6.0	40.0	○
夏窪	梁川町山舟生字夏窪	20.0	1,600	7.0	38.0	
清水元	梁川町山舟生字清水元	5.0	400	4.0	20.0	
荷田場2	梁川町舟生字山岸	15.0	700	4.0	34.0	○
不動2	梁川町舟生字不動入	15.0	2,500	4.0	20.0	
桜朴3	梁川町舟生字桜朴入	20.0	4,000	6.0	35.0	
入ノ内	梁川町細谷字三沢	1.0	3,300	5.0	36.0	○
里クキ	梁川町大関字宝木沢	1.0	2,860	5.0	45.0	○
寺脇	梁川町大関字寺脇	1.0	700	2.0	25.0	
塩田	梁川町大関字塩田	1.0	2,200	3.0	35.0	
中ノ内	梁川町大関字中ノ内	1.0	300	3.0	22.0	
二田ノ入池	保原町金原田字二田ノ入	0.8	16,400	5.4	59.0	○
入ノ内池	保原町金原田字沼頭	9.0	13,500	4.2	92.1	○
上田代	保原町富沢字上田代	5.3	11,600	5.8	88.0	○
諏訪	保原町富沢字諏訪	2.3	7,800	5.6	68.5	○
沼田	保原町富沢字沼田	15.3	5,292	4.0	73.0	○
柿ヶ作	保原町富沢字柿ヶ作	2.5	10,200	5.4	51.0	○
水返	保原町富沢字水返	6.0	4,400	8.0	52.5	
堂ノ入	保原町富沢字袖ヶ原	5.2	1,000	3.1	43.0	
弓内	保原町高成田字弓内	7.5	3,100	4.2	47.0	○
天堤	保原町高成田字入山	7.5	4,600	4.1	38.0	○
桐沢	保原町高成田字桐沢	2.5	1,600	3.9	17.0	○
高子沼	保原町上保原字新溜井	220.0	112,400	4.5	94.0	○

施設名	所在地	受益面積 (ha)	貯水量 (m ³)	堤高 (m)	堤長 (m)	防災重点 ため池
谷地溜井	保原町大柳字羽山下	4.8	109,800	8.0	107.0	○
大沼	保原町柱田字宮後	4.5	12,400	4.5	68.0	○
田向沼	保原町柱田字田向	1.7	16,000	5.7	52.0	○
滝ノ沢沼	保原町柱田字羽山	1.7	8,500	3.2	84.0	○
東沢沼	保原町柱田字東沢	8.0	4,300	5.6	44.0	
土橋沼	保原町柱田字土橋	2.3	6,400	5.1	66.0	
日向山沼	保原町柱田字日向山	5.0	4,300	3.7	94.0	○
藁沢	保原町富沢字上二ノ田	3.1	1,500	4.1	33.0	
山口坂	保原町富沢字山口坂	10.0	1,200	5.1	36.0	○
日明場	保原町高成田字下桐沢	2.5	800	3.7	34.0	
釈典	保原町富沢字釈典	4.9	1,400	3.5	42.0	○
我宜	保原町富沢字堂ノ入	3.2	3,000	4.9	69.0	
鼠入	保原町富沢字鼠入	3.8	100	1.8	13.0	
芳沼入	保原町柱田字芳沼入	1.7	7,200	5.7	37.0	○
宮内上沼	霊山町掛田字宮内	10.0	10,000	3.0	80.0	○
宮内下沼	霊山町掛田字宮内	10.0	21,000	6.0	90.0	○
温水沼	霊山町掛田字宮内	5.0	9,700	5.0	50.0	○
芳沼	霊山町掛田字谷津	5.0	6,400	6.0	70.0	
谷津西沼	霊山町掛田字北谷津	8.0	4,700	3.3	35.0	○
谷津東沼	霊山町掛田字北谷津	8.0	3,800	4.0	27.5	
石の脇沼	霊山町上小国字石の脇	7.0	7,500	5.5	98.0	○
大木入沼	霊山町上小国字大木入	4.0	1,780	4.5	31.0	○
堀沢沼	霊山町上小国字堀沢	14.0	29,900	5.0	90.0	○
笹窪沼	霊山町下小国字宮ノ入	4.0	8,022	4.0	53.0	
新沼	霊山町下小国字堂ノ前	30.0	61,180	12.9	112.0	○
平沼	霊山町下小国字平	15.0	2,400	5.0	70.0	○
田ノ入沼	霊山町下小国字田ノ入	10.0	1,200	4.5	80.0	○
沼ヶ入沼	霊山町下小国字沼ヶ入	6.0	18,000	4.0	70.0	
万五郎沼	霊山町泉原字万五郎	5.0	28,800	5.0	106.0	○
柳沢下沼	霊山町山野川字柳沢 29-10	13.0	2,200	11.6	78.5	○
田沢上沼	霊山町掛田字田沢 33	11.0	8,000	3.5	45.0	○
田沢中沼	霊山町掛田字田沢 23	11.0	4,900	3.0	38.0	○
田沢下沼	霊山町掛田字田沢 24	7.0	4,000	3.4	33.0	○
長沼	霊山町掛田字本山	3.0	3,600	3.5	30.0	○
才ノ入上沼	霊山町掛田字才ノ入	5.0	2,100	3.0	38.0	○
赤坂沼	霊山町山野川字沼ノ江 90	4.0	6,000	4.5	45.0	○
福平1沼	霊山町山野川字福平	8.0	600	2.9	19.0	○
福平2沼	霊山町山野川字福平	8.0	800	2.8	32.0	○
福平3沼	霊山町山野川字福平	8.0	600	2.9	21.0	○
福平4沼	霊山町山野川字福平	8.0	1,400	2.8	24.0	○
西ノ沢沼	霊山町下小国字西ノ沢	4.0	1,500	5.0	33.0	○
繕木沼	霊山町下小国字繕木	4.0	2,200	4.0	39.0	○
大平沼	霊山町中川字大平	2.0	1,400	2.5	34.0	
田沢沼	霊山町中川字田沢	4.0	700	3.0	31.5	
八木平沼	霊山町石田字八木平	3.0	2,200	3.8	48.0	○
三拍子沼	月館町月館字行屋入	7.0	3,450	5.0	55.0	○
梶内	月館町月館字笠松	5.0	3,600	8.0	30.0	
酒香ノ入沼	月館町月館字西久保	2.0	1,500	8.0	25.0	○
笠松沼	月館町月館字笠松山	5.0	3,600	7.5	30.0	
菖蒲沢沼	月館町御代田字作ノ内	5.0	4,200	4.0	40.0	○
門ノ内沼	月館町御代田字門ノ内	1.0	468	7.0	17.0	○
旭作沼	月館町御代田字御山下	1.2	500	8.0	20.0	○
大平沼	月館町御代田字平	3.0	531	9.0	17.0	
赤貝沼	月館町糠田字赤貝	8.0	561	7.0	17.0	○
西勝沼沼	月館町糠田字西勝沼	0.2	281	2.5	25.0	
坂下(上)沼	月館町糠田字坂下	3.0	843	9.0	25.0	
坂下(下)沼	月館町糠田字坂下	2.0	620	8.0	20.0	
上ノ内沼	月館町糠田字上ノ内	1.5	2,100	9.0	30.0	○

施設名	所在地	受益面積 (ha)	貯水量 (m ³)	堤高 (m)	堤長 (m)	防災重点 ため池
滝ノ明神沼	月館町糠田字滝ノ明神	3.0	1,755	5.0	39.0	
楮畑沼	月館町糠田字楮畑	0.6	700	6.0	20.0	
堂ノ脇沼	月館町糠田字堂ノ脇	0.2	250	6.0	25.0	
早坂沼	月館町糠田字早坂	2.0	1,395	9.0	31.0	
百目木沼	月館町糠田字大平	6.0	3,150	7.0	30.0	○
沢ノ目沼	月館町糠田字柳平	0.5	2,383	14.0	28.0	○
袖ノ坊沼	月館町糠田字袖ノ坊	2.5	1,575	7.0	30.0	
長屋沼	月館町上手渡字長屋	1.0	450	5.0	38.0	
月の宮沼	月館町上手渡字長屋	3.0	283	2.0	27.0	
谷地沼	月館町下手渡字谷地	0.7	210	6.0	25.0	
堤入沼	月館町下手渡字堤入	2.2	803	3.5	17.0	

2. 頭首工

施設名	所在地	受益面積 (ha)	堰高 (m)	堰長 (m)
高津山堰	保原町高成田字高津山	2.0	-0.3	4.0
山田堰	保原町高成田字下前田	2.5	-0.5	9.0
出羽堰	保原町大柳字大鳥	7.4	-0.4	5.5
前田堰	保原町大柳字前田	0.6	-0.3	7.3
大木田堰	保原町上保原字大木田	2.2	-0.5	5.0
西町堰	保原町字泉町	8.0	0.8	3.5
砂欠堰	保原町富沢字砂欠	0.2	0.9	3.4
大倉堰	保原町富沢字大倉	0.8	0.9	3.7
沼田堰	保原町富沢字沼田	0.1	1.2	5.7
舟木2号堰	保原町富沢字舟木	0.7	1.4	5.4
舟木堰	保原町富沢字舟木	1.4	1.05	5.5
若林堰	保原町富沢字諏訪前	0.3	0.65	2.5
下若林2号堰	保原町富沢字諏訪前	0.4	0.7	7.0
下若林1号堰	保原町富沢字諏訪前	0.6	0.3	3.05
磐城前堰	保原町富沢字諏訪前	5.1	0.4	3.0
大平堰	保原町富沢字折口	3.7	0.6	3.0
三斗蒔堰	保原町富沢字大平	2.6	1.0	5.0
霊御前堰	保原町富沢字霊御前	0.2	0.9	7.6
下の内堰	保原町所沢字明夫内	0.7	1.8	8.8
沼の上1号堰	保原町所沢字明夫内	1.2	-0.3	6.2
沼の上2号堰	保原町所沢字根子屋	0.5	-0.3	6.3
河部堰	保原町所沢字河部	1.3	1.0	6.4
村岡堰	保原町字烏内	7.1	1.5	10.3
岡代堰	保原町字烏内	8.0	1.5	11.0
道城場堰	保原町大泉字菖蒲沢	1.2	1.55	12.0
大安寺堰	保原町大立目字北河原	6.2	2.45	12.0
鼠入堰	保原町富沢字鼠入	0.8	0.0	2.6
西沢堰	保原町柱田字西沢	0.2	-0.25	3.7
鬼石堰	保原町柱田字大沼下	0.2	1.2	2.0
大沼下堰	保原町柱田字大沼下	0.3	0.5	2.4
武士沢堰	保原町柱田字武士沢	0.8	0.3	2.0
武士沢2号堰	保原町柱田字武士沢	0.3	0.15	2.4
越中平堰	保原町柱田字四ツ橋	0.5	1.5	4.5
越中平2号堰	保原町柱田字越中平	1.2	1.3	4.0
滝ノ沢堰	保原町柱田字滝ノ沢	0.5	0.8	4.4
四ツ橋堰	保原町柱田字四ツ橋			
小堰	梁川町舟生	5.0	0.5	10.0
大堰	梁川町舟生	10.0	0.7	12.0
小舟堰	梁川町山舟生	16.0	0.3	18.0
八郎堰	梁川町山舟生	4.0	1.5	14.5
小手内堰	梁川町山舟生	1.0	0.6	17.7
道ノ内堰	梁川町山舟生	2.0	1.8	15.3
崩堰	梁川町山舟生	3.0	1.5	14.0
高倉堰	梁川町山舟生	1.0	0.6	8.2
竹の花堰	梁川町山舟生	3.0	0.7	9.7
高田堰	梁川町山舟生	8.0	0.6	10.8
浜井場	梁川町山舟生	0.8	1.0	11.0
赤五輪堰	梁川町八幡	18.0	1.5	15.0
下堰	梁川町八幡	22.0	1.0	14.5
中堰	梁川町八幡	31.0	1.5	12.0
籠山堰	梁川町八幡	25.0	1.0	16.0
岩堰	梁川町八幡	5.0	1.2	13.0
山岸下堰	梁川町白根	2.0	1.5	7.8
大平堰	梁川町白根	32.0	1.0	6.0
信田堰	梁川町白根	1.0	0.7	17.0

施設名	所在地	受益面積 (ha)	堰高 (m)	堰長 (m)
原田堰	梁川町白根	1.5	1.5	19.0
寺下堰	靈山町山戸田字薄木	6.0	2.1	23.2
落合堰	靈山町山戸田	25.0	2.3	14.6
大平堰	靈山町山野川	6.0	2.0	21.0
関根堰	靈山町山野川	5.0	3.1	34.0
山野川上堰	靈山町山野川	10.0	1.5	34.0
町田堰	靈山町掛田字段居	20.0	1.0	19.7
力持堰	靈山町下小国字力持	4.1	1.0	17.3
海吞前堰	靈山町下小国字海吞	2.9	1.0	9.2
須田堰	靈山町下小国字須田	7.0	0.8	9.6
山岸堰	靈山町下小国	1.0	1.2	18.0
向田堰	靈山町下小国	2.0	2.0	10.0
宮田堰	靈山町上小国字宮田	2.0	1.0	7.6
中島堰	靈山町上小国	2.0	1.0	7.5
下末坂堰	靈山町上小国	2.0	1.7	10.0
上末坂堰	靈山町上小国	5.0	0.8	10.0
宮内用水堰	靈山町上小国	2.0	1.5	10.0
駒場上堰	靈山町上小国	2.0	1.5	10.0
阿久津堰	靈山町大石	3.0	1.6	15.8
堂ノ下堰	靈山町大石	4.0	2.2	12.8
西館堰	靈山町大石	50.0	2.5	16.0
森堰	靈山町大石	7.0	1.0	16.0
院主堰	靈山町大石	3.0	1.0	8.0
藤本堰	靈山町大石	2.0	1.5	10.0
谷神堰	靈山町大石	2.0	0.8	8.0
長畑堰	靈山町大石	2.0	1.2	6.0
田中堰	靈山町大石	2.0	0.8	8.7
東堰	靈山町石田	8.0	1.0	15.0
中之戸堰	靈山町石田	3.0	1.3	14.0
弥五郎堰	靈山町石田	2.0	2.8	14.0
中瀬堰	靈山町石田	2.0	2.2	17.0
後大小堰	靈山町石田	4.0	1.5	14.0
孫老内堰	靈山町石田	3.0	2.0	11.0
水滴堰	靈山町石田	2.0	7.0	6.0
愛宕堰	月館町御代田字上関	29.0	1.6	9.0
槻木堰	月館町下手渡字槻木	14.0	1.2	16.0
高山堰	月館町下手渡字坂本	13.0		24.0
中堀堰	月館町布川字向田	20.0	1.5	7.0
館堰	月館町布川字竹ノ内	20.0	1.2	9.0
館ノ腰堰	月館町月館字館ノ腰	30.0	1.0	8.0
川原前堰	月館町糠田字川原前	20.0	0.4	11.0
中の内堰	月館町糠田字中の内	60.0	0.5	8.0
三斗蒔第1堰	月館町糠田字三斗蒔	20.0	1.0	8.0
三斗蒔第2堰	月館町糠田字元苗内	10.0	1.5	3.5

3 危険物等取扱者一覧

資料6-1 危険物等取扱者一覧表

設置者	設置場所	類別、品名等
屋内貯蔵所		
三井ミーハナイト・メタル(株)	干供田 27	第2類引火性固体 セラモール-900 第4類第2石油類 石油・灯油-2000
三井ミーハナイト・メタル(株)	干供田 10-1	第4類第1石油類 ガソリン-400 第4類アルコール類 メタノール-400
三井ミーハナイト・メタル(株)	干供田 10-1	第4類第2石油類 灯油・軽油-1600 第4類第4石油類 潤滑油-400
(株)イケダ	岡沼 46	第4類第4石油類 タービン油-9000
アサヒ電子(株)	坂ノ下 15	第4類第1石油類 メチルエチルケトン-576 第4類アルコール類 イソプロピルアルコール-400 第4類第4石油類 メチレンビス-1260
ゴスペル・トーシン(株)	鶴巻 10-1	第4類第1石油類 アセトン等-800 第4類アルコール類 メタノール-1400 第4類第2石油類 ブチルセルソルブ等-800 第4類第3石油類 プロピレングリコール-400
ゴスペル・トーシン(株)	細谷 26-9	第1類亜硝酸塩類 亜硝酸ナトリウム 第1類硝酸塩類 硝酸ナトリウム 第1類臭素酸塩類 臭素酸塩類1類 第1類塩素酸塩類 塩素酸ソーダ
福島太陽誘電(株)	梁川町 やながわ工業団地 1-3	第4類第1石油類 メチルエチルケトン-1300 第4類アルコール類 メタノール-765 第4類第3石油類 UV樹脂等-1220 第4類第1石油類 アセトン等-2372 第4類アルコール類 エタノール-1374 第4類第2石油類 フッ素アルコール-14454 第4類第3石油類 帝国インキ-3866 第4類第4石油類 タービン油-1183 第4類第2石油類 アセトン等-1820 第4類アルコール類 エタノール-2800 第4類第2石油類 フッ素アルコール-1104 第4類第3石油類 帝国インキ-3518 第4類第4石油類 タービン油-2000 第4類動植物油類 廃油-144
伊達地方消防組合北分署	梁川町 希望ヶ丘 97	第4類第1石油類 ガソリン-200 第4類第2石油類 灯油-200 第4類第3石油類 廃油等-100
平河ヒューテック(株)	梁川町 やながわ工業団地 1-2	第4類第1石油類 インク類-1200 第4類アルコール類 メタノール-200 第4類第2石油類 灯油-600 第4類第4石油類 ギヤー油-1700
(株)中外食品	梁川町 やながわ工業団地 1-1	第4類アルコール類 メタノール-2000
伊達地方衛生処理組合清掃センター	保原町 字西新田 1-1	第4類第1石油類 ガソリン-200 第4類第2石油類 灯油-600 第4類第3石油類 重油-500 第4類第4石油類 ギヤー油-1000
伊達地方消防組合中央署	保原町 大泉字大地内 93-1	第4類第1石油類 ガソリン-400 第4類第2石油類 灯油-200 第4類第3石油類 モービル-200

東洋食品機械(株)	保原町 字東野崎 300	第4類第1石油類	ガソリン等-308
		第4類アルコール類	アルコール-36
		第4類第2石油類	灯油-894
		第4類第3石油類	マシン油等-760
		第4類第4石油類	潤滑油等-2900
富士通アイソテック(株)	保原町 字東野崎 135	第4類第1石油類	ラッカー等-140
		第4類アルコール類	アルコール-600
		第4類第2石油類	灯油-1100
		第4類第3石油類	潤滑油等-1700
		第4類第4石油類	潤滑油等-900
太陽工業(有)	保原町 字上野崎 32-1	第4類第1石油類	塗料-1000
		第4類第2石油類	塗料-4500
伊達地方消防組合東分署	霊山町 下小国字畑尻 45-3	第4類第1石油類	ガソリン-400
		第4類第2石油類	灯油・軽油-200
		第4類第3石油類	重油・廃油-200
(有)霊山中央給油所	霊山町 掛田字中町 27	第4類第1石油類	ガソリン-800
		第4類第2石油類	灯油・軽油-600
		第4類第3石油類	重油・廃油-300 4060-1500
(有)菅野塗装	霊山町 山野川字下ノ内 133-1	第4類第1石油類	ラッカーシンナー等-768
		第4類第2石油類	塗料-1000
		第4類第3石油類	塗料-300
太田康一(白木屋)	月館町 御代田字上関畑 35-1	第4類第2石油類	灯油-4400
		第4類第3石油類	重油-2000
森政人	月館町 御代田字道の前 21	第4類第2石油類	灯油-3000
SSK プロダクツ(株)福島工場	中志和田 30	第4類第3石油類	重油-20000
(株)同仁社	一本木 66	第4類第3石油類	重油-5000
伊達市長(梁川福祉会館)	梁川町 字元陣内 1-1	第4類第2石油類	灯油-2000
屋外タンク貯蔵所			
(株)内田化工福島工場	鶴巻 10-1	第4類第3石油類	重油-48000
		第4類第1石油類	ペンタン-900
		第4類第1石油類	アセトン-1900
		第4類第1石油類	ペンタン、アセトン-900
		第4類第1石油類	ペンタン、アセトン-900
三和石油ガス(株)	野崎 36	第4類第2石油類	灯油-50000
		第4類第3石油類	重油-50000
		第4類第3石油類	重油-19000
(株)NIPPO	伏黒字西本場 6-2	第4類第2石油類	灯油-10500
		第4類第3石油類	重油-19500
伊達市長(堪水防除施設)	梁川町字新中島 55-1	第4類第3石油類	重油-10000
伊達市長(堪水防除施設)	梁川町五十沢字舟生境 20-1	第4類第3石油類	重油-12000
双葉砕石工業(株)	梁川町山舟生字櫓ヶ森 18	第4類第3石油類	重油-15000
福島太陽誘電(株)	梁川町 字やながわ工業団地 1-3	第4類アルコール類	メタノール-12000
		第4類アルコール類	メタノール-20000
		第4類アルコール類	メタノール-20000
		第4類第3石油類	重油-119960
		第4類第2石油類	フッ素アルコール-12000
		第4類第2石油類	フッ素アルコール-12000
		第4類第2石油類	フッ素アルコール-12000
梁川砕石鉱業(株)	梁川町 山舟生字高田 63	第4類第3石油類	重油-19000
佐藤砂利砕石(株)	保原町 中瀬字道上 2	第4類第3石油類	重油-15000
王子コンテナ(株)福島工場	保原町 東野崎 100	第4類第3石油類	重油-30000
		第4類第3石油類	重油-30000

東北コンクリート(株)	霊山町 山野川字柳沢入 3-1	第4類第3石油類 重油-10000
地下タンク貯蔵所		
(株)内田化工福島工場	鶴巻 10-1	第4類特殊引火物 ペンタン-9600
ゴスペル・トーション(株)	鶴巻 10-1	第4類第2石油類 灯油-49000
三井ミーハナイト・メタル(株)	干供田 27	第4類第3石油類 重油-12000
サンヨー倉庫(株)	下川原 28	第4類第3石油類 重油-28500
伊達すりかみ荘	一本松 64	第4類第3石油類 重油-5000
(株)五光建設	原島 63	第4類第3石油類 重油-6000
(株)星川	伏黒字上ヶ戸 60	第4類第3石油類 重油-28000
シナネン(株)福島営業所	岡沼 65-1	第4類第2石油類 灯油-200000
(株)同仁社	伏黒字八反田 1-1	第4類第3石油類 重油-20000
(株)同仁社	一本木 66	第4類第3石油類 重油-20000
(株)同仁社	一本木 66-1, 66, 67	第4類第3石油類 重油-10000
(株)同仁社	岡沼 50-1	第4類第3石油類 重油-20000
伊達市長 (伊達ふれあいセンター)	箱崎字川端 7	第4類第2石油類 灯油-4000 第4類第3石油類 重油-4000
(財)仁泉会医学研究所	箱崎字東 21-1	第4類第3石油類 重油-19000
JA ふくしま未来農業協同組合	梁川町 字町裏 29-3	第4類第3石油類 重油-3000
JA ふくしま未来農業協同組合	梁川町 字東塩野川 105-2	第4類第2石油類 灯油-30000 第4類第3石油類 重油-30000 第4類第2石油類 灯油-20000 第4類第3石油類 重油-10000
伊達市長 (梁川中央交流館)	梁川町 字南本町 35	第4類第2石油類 灯油-3000
伊達市長 (梁川学校給食センター)	梁川町 字北新井 211	第4類第3石油類 重油-7000
伊達市長 (梁川プール)	梁川町 字菖蒲沢、南町頭地内	第4類第3石油類 重油-12000
伊達市長 (梁川総合支所)	梁川町 字青葉町 1	第4類第3石油類 重油-5000
伊達市長 (やながわ寿健康センター)	梁川町 字菖蒲沢地内	第4類第3石油類 重油-6000
伊達市長 (梁川中学校)	梁川町 字菖蒲沢 141-6	第4類第2石油類 灯油-5000
福島県立梁川高等学校	梁川町 字鶴ヶ岡 33	第4類第3石油類 重油-5000
双葉電気(株)福島工場	梁川町 字やながわ工業団地 2-5	第4類第3石油類 重油-9600
(株)ヨークベニマル	梁川町 字右城町 15	第4類第3石油類 重油-4000
日本郵政(株)梁川郵便局長	梁川町 字右城町 30	第4類第2石油類 灯油-3000
社会福祉法人信達福祉会	梁川町 字東土橋	第4類第3石油類 重油-12000
国見町長東大枝堰水防除施設	梁川町 字東大枝字西下町 11-2	第4類第3石油類 重油-6000
(株)中外食品	梁川町 字やながわ工業団地 1-1	第4類第3石油類 重油-20000
(株)アレフ	梁川町 字やながわ工業団地 1-36	第4類第2石油類 灯油-6000
福島太陽誘電(株)	梁川町 字やながわ工業団地 1-3	第4類アルコール類 メタノール-12000
(有)佐藤商店	梁川町 字細谷字道林下 129	第4類第2石油類 灯油-49000
国土交通省東北整備局 福島河川国道事務所(堰水防除施設)	梁川町 字下川原地内	第4類第3石油類 重油-12000
(財)仁泉会医学研究所	保原町 字城ノ内 73-1	第4類第3石油類 重油-10000
福島県立保原高等学校	保原町 字元木 23	第4類第3石油類 重油-8000
伊達地方衛生処理組合衛生センター	保原町 中瀬字道下 1-3	第4類第3石油類 重油-4800 第4類第2石油類 灯油-9600
伊達地方衛生処理組合衛生センター	保原町 中瀬字道下 1-3	第4類第3石油類 重油-10000
伊達地方衛生処理組合清掃センター	保原町 字東新田地内	第4類第3石油類 重油-10000
太陽工業(有)	保原町 字上野崎 32	第4類第3石油類 重油-10000
なかのクリニック	保原町 字城ノ内 20-1	第4類第3石油類 重油-3800
富士通アイソテック(株)	保原町 字東野崎 135	第4類第2石油類 灯油-20000 第4類第2石油類 灯油-4000
富士通アイソテック(株)	保原町 字烏内 1-1	第4類第2石油類 灯油-15000

福島県警察本部長 伊達警察署	保原町 大泉字大地内 61-4	第4類第3石油類 重油-9500
伊達市長 (保原学校給食センター)	保原町 字舟橋 67	第4類第3石油類 重油-10000
伊達市長(保原中央交流館)	保原町 字宮下 111-4	第4類第3石油類 重油-8000
伊達市長(伊達市役所)	保原町 字舟橋 180	第4類第2石油類 灯油-13000
池田米穀店	保原町 二井田字大釜 1	第4類第2石油類 灯油-49000
福地輝男	保原町 二井田字天神前 1	第4類第2石油類 灯油-19000
福島県知事(合同庁舎)	保原町 大泉字大地内 12	第4類第3石油類 重油-6000
高野清治	保原町 字6丁目 15-1	第4類第2石油類 灯油-6000
生活協同組合コープふくしま	保原町 字市柳 23-1	第4類第2石油類 灯油-40000
(財)モラロジー研究所東日本生涯 学習センター	保原町 大柳字羽山下 1-1	第4類第2石油類 灯油-10000
キューピータマゴ(株)	保原町 字千刈 10-1, 10-2, 11	第4類第3石油類 重油-6000
		第4類第3石油類 重油-9600
特別養護老人ホームファミリーユ PGMプロパティーズ(株) (パーシモンカントリークラブ)	保原町 上保原字遍照原 8-8	第4類第2石油類 灯油-4000
	霊山町 下小国字東海間入 23	第4類第3石油類 重油-10000
福島信用金庫	霊山町 掛田字新町 10	第4類第2石油類 灯油-1000
伊達市長(りょうぜん紅彩館)	霊山町 石田字宝司沢 9-1	第4類第2石油類 灯油-4000
伊達市長(月館中央交流館)	月館町 月館字ウルシ坊 19-1	第4類第3石油類 重油-5000
福島地方水道用水供給企業団	月館町 月館字坊畑 1-7	第4類第2石油類 灯油-1500
福島地方水道用水供給企業団	月館町 糠田字窪田 1-1	第4類第2石油類 灯油-1000
社会福祉法人慈仁会 星風苑	月館町 御代田字月崎山 1-7	第4類第3石油類 重油-6000
社会福祉法人慈仁会 星風苑	月館町 御代田字岩内 68-1 他	第4類第3石油類 重油-3000
移動タンク貯蔵所		
(有)浅尾真店	伏黒字下大川 75-1	第4類第2石油類 灯油-1900
三和石油ガス(株)	野崎 36	第4類第3石油類 重油-4000
		第4類第2石油類 灯油-2000
		第4類第3石油類 重油-2100
		第4類第2石油類 灯油-3000
		第4類第2石油類 軽油-2000
小林徳治	一本木 15	第4類第2石油類 灯油-2000
(株)シナネン	岡沼 65-1	第4類第2石油類 灯油-1940
		第4類第2石油類 灯油-1940
佐藤砂利砕石(株)	伏黒字西本場 4-1	第4類第2石油類 灯油-4000
		第4類第3石油類 重油-4000
ゴスペル・トーシン(株)	鶴巻 10-1	第4類第2石油類 灯油-2000
(有)庄子商店	本町 45	第4類第2石油類 灯油-1940
JAふくしま未来農業協同組合	箱崎字布川 4 1 - 1	第4類第2石油類 灯油-1900
(株)橘石油	梁川町 新田字町通 53	第4類第2石油類 灯油-1900
		第4類第2石油類 灯油-3000
池田米穀店	梁川町 字元陣内 1-8	第4類第2石油類 灯油-2000
		第4類第2石油類 灯油-1900
JAふくしま未来農業協同組合	梁川町 字東塩野川 82	第4類第2石油類 灯油-3000
		第4類第3石油類 重油-2000
霜山砕石工業(株)	梁川町 字東塩野川 50-1	第4類第2石油類 灯油-4000
(有)佐藤商店	梁川町 細谷字道林下 129	第4類第2石油類 灯油-2000
		第4類第2石油類 灯油-1900
		第4類第2石油類 灯油-3700
保原石油(有)	保原町 字泉町 116-2	第4類第2石油類 灯油-2000
保原石油(有)	保原町 字泉町 116-1	第4類第2石油類 灯油/4051-2000
保原石油(有)	保原町 字5丁目 14	第4類第2石油類 灯油-2000
		第4類第1石油類 ガソリン-4000
鈴幸商事(株)	保原町 字4丁目 14	第4類第2石油類 灯油-1400

		第4類第2石油類 灯油-1900
(株)橘石油	保原町 上保原字北中川原 24-1	第4類第2石油類 灯油-1900
JAふくしま未来農業協同組合	霊山町 掛田字下川原 41	第4類第2石油類 灯油-3000
(有)霊山中央給油所	霊山町 掛田字中町 27	第4類第2石油類 灯油-1000
		第4類第2石油類 灯油-2000
福島石材運輸(有) (保原石油(有))	霊山町 掛田字稲場 7-1	第4類第1石油類 ガソリン-20000
		第4類第2石油類 灯油-2000
		第4類第2石油類 灯油-2000
		第4類第2石油類 灯油-1350
給油取扱所		
(株)倉島商店	原島 47-1, 48-1	第4類第1石油類 ガソリン-29400
		第4類第2石油類 灯油・軽油-19600
		第4類第3石油類 廃油-2000
(株)野田塗店 (シルバーステーション運営)	原島 97-1	第4類第1石油類 ガソリン-28700
		第4類第2石油類 灯油・軽油-28700
マルネン(株)グッドハート伊達SS	伏黒字八反田 47	第4類第1石油類 ガソリン-38400
		第4類第2石油類 灯油・軽油-19200
		第4類第3石油類 廃油-1800
三和石油ガス(株)	広前 20-1	第4類第1石油類 ガソリン-28800
		第4類第2石油類 灯油・軽油-28800
		第4類第3石油類 廃油-1800
太平洋陸送(株)	扇田 23-1	第4類第2石油類 灯油・軽油-9500
長岡運送(株)	鶴巻 26-2	第4類第2石油類 灯油・軽油-19200
伊達貨物運送(株)	箱崎字沖前 99-1	第4類第2石油類 灯油・軽油-28800
広成建設(株)	岡沼 14-1	第4類第2石油類 灯油・軽油-9600
		第4類第3石油類 廃油-9600
佐藤砂利砕石(株)	伏黒字西本場 4-1	第4類第2石油類 灯油・軽油-20000
		第4類第3石油類 廃油-20000
(有)サエキ輸送	岡沼 94-2	第4類第2石油類 灯油-30000
(有)曳地	梁川町 五十沢字堂ノ前 108-4	第4類第1石油類 ガソリン-13400
		第4類第2石油類 灯油・軽油-15200
JAふくしま未来農業協同組合	梁川町 字東塩野川 82	第4類第1石油類 ガソリン-20000
		第4類第2石油類 灯油・軽油-
JAふくしま未来農業協同組合	梁川町 字西土橋 1-1	第4類第1石油類 ガソリン-23750
		第4類第2石油類 灯油・軽油-23750
(株)橘石油	梁川町 細谷字道林下 131	第4類第1石油類 ガソリン-22800
		第4類第2石油類 灯油・軽油-35500
シミズ礦油(株)	梁川町 幸町 77	第4類第1石油類 ガソリン-20000
		第4類第2石油類 灯油・軽油-20000
		第4類第3石油類 廃油-2000
瀬戸屋商店	梁川町 字上町 76	第4類第1石油類 ガソリン-12800
		第4類第2石油類 灯油・軽油-16600
福島交通(株)	梁川町 字東塩野川 74-1	第4類第2石油類 灯油・軽油-13300
梁川砕石鉱業(株)	梁川町 山舟生字高田 63	第4類第2石油類 灯油・軽油-38400
霜山砕石工業(株)	梁川町 字東塩野川 48	第4類第1石油類 ガソリン-3800
		第4類第2石油類 灯油・軽油-45200
JAふくしま未来農業協同組合	保原町 柱田字宮ノ内 103-2	第4類第1石油類 ガソリン-13200
		第4類第2石油類 灯油・軽油-15300
JAふくしま未来農業協同組合	保原町 上保原字観音前 4-1	第4類第1石油類 ガソリン-40000
		第4類第2石油類 灯油+軽油-20000
鈴木トシ(鈴幸商事運営)	保原町 字将監 129-3	第4類第1石油類 ガソリン-30000

		第4類第2石油類 灯油・軽油-30000
保原石油(有)	保原町 字泉町 116-2	第4類第1石油類 ガソリン-40000
		第4類第2石油類 灯油・軽油-40000
(株)富士屋商店	保原町 字7丁目 14	第4類第1石油類 ガソリン-15200
		第4類第2石油類 灯油・軽油-17400
鈴幸商事(株)	保原町 字4丁目 14	第4類第1石油類 ガソリン-18200
		第4類第2石油類 灯油・軽油-18200
(有)熊田商店	保原町 字六万坊 48-1	第4類第1石油類 ガソリン-13300
		第4類第2石油類 灯油・軽油-15200
(有)滝沢分店	保原町 字実町 67	第4類第1石油類 ガソリン-19000
		第4類第2石油類 灯油・軽油-28500
(有)熊田商店	保原町 字9丁目	第4類第1石油類 ガソリン-12300
		第4類第2石油類 灯油・軽油-6700
(有)保原自動車学校	保原町 字泉町 65	第4類第1石油類 ガソリン-3800
		第4類第2石油類 灯油・軽油-5700
井上要	保原町 下野崎 48-2	第4類第1石油類 ガソリン-9600
		第4類第2石油類 灯油・軽油-9600
マクサム通運(株)	保原町 字烏内 34-1	第4類第2石油類 灯油・軽油-19000
福島県北運輸(有)	保原町 上保原字大割 82-1	第4類第2石油類 灯油・軽油-19000
かみや別館	保原町 字早稲田 4-5, 4-1	第4類第1石油類 ガソリン-3000
		第4類第2石油類 灯油・軽油-7000
(有)志賀運輸	保原町 上保原字上当築 1-1	第4類第2石油類 灯油・軽油-40000
福島陸運(株)	保原町 字早稲田 17	第4類第2石油類 灯油・軽油-30000
(株)橘石油	保原町 上保原字北中川原 14-8 他	第4類第1石油類 ガソリン-76000
		第4類第2石油類 灯油・軽油-68000
(株)会津ゼネラル	保原町 上保原字久シ原 28-1 他	第4類第1石油類 ガソリン-59500
		第4類第2石油類 灯油・軽油-36500
JA ふくしま未来農業協同組合	霊山町 掛田字下屋敷 1-1	第4類第1石油類 ガソリン-38000
		第4類第2石油類 灯油・軽油-38000
		第4類第3石油類 廃油-2000
(有)霊山中央給油所	霊山町 掛田字中町 27	第4類第1石油類 ガソリン-19500
		第4類第2石油類 灯油・軽油-20000
保原石油(有)掛田給油所	霊山町 掛田字西裏 76-5	第4類第1石油類 ガソリン-12300
		第4類第2石油類 灯油・軽油-16200
		第4類第3石油類 廃油-1000
(有)大橋物産	霊山町 大石字反町 16-6, 18-7	第4類第1石油類 ガソリン-13400
		第4類第2石油類 灯油・軽油-15400
P GMプロパティーズ(株) (パーシモンカントリークラブ)	霊山町 下小国字東海間入 39	第4類第1石油類 ガソリン-6700
		第4類第2石油類 灯油・軽油-2800
(株)森商店	月舘町 御代田字六角 2-2	第4類第1石油類 ガソリン-28500
		第4類第2石油類 灯油・軽油-19000
(有)丸銀	月舘町 布川字竹の内 26-イ	第4類第1石油類 ガソリン-20574
		第4類第2石油類 灯油・軽油-30000
一般取扱所		
(株)内田化工福島工場	鶴巻 10-1	第4類第1石油類 ガソリン-940
ゴスペル・トーシン(株)	鶴巻 10-1	第4類第2石油類 灯油-9800
伊達市長(伊達中学校)	箱崎字沖 110 他	第4類第2石油類 灯油-4000
日本重化学(株)	鶴巻 10-1	第4類第3石油類 重油-5800
(株)NIPPO	伏黒字西本場 6-2	第4類第3石油類 重油-12400
(株)同仁社	一本木 66	第4類第3石油類 重油-8042
三和石油ガス(株)	野崎 36	第4類第2石油類 灯油-3000
		第4類第3石油類 重油-4000
シナネン(株)福島営業所	岡沼 65-1	第4類第2石油類 灯油・軽油-35000

不二家サンヨー(株)	下川原 28	第 4 類第 3 石油類 重油-2905
SSK プロダクツ(株)福島工場	中志和田 30	第 4 類第 3 石油類 重油-16922
伊達市長 (堰本小学校)	梁川町 新田字南荒野 33	第 4 類第 2 石油類 灯油-3000
福島県立梁川高等学校	梁川町 字鶴ヶ岡 33	第 4 類第 2 石油類 灯油-5000
福島太陽誘電 (株)	梁川町 字やながわ工業団地 1-3	第 4 類アルコール類 メタノール-12000
		第 4 類第 2 石油類 フッ素アルコール-12000
		第 4 類第 1 石油類 アセトン-190
		第 4 類第 1 石油類 アセトン-327
		第 4 類第 2 石油類 フッ素アルコール-12000
		第 4 類第 1 石油類 メチルエチルケトン-266
		第 4 類アルコール類 メタノール-42
		第 4 類アルコール類 メタノール-67
		第 4 類第 2 石油類 フッ素アルコール-374
		第 4 類第 2 石油類 フッ素アルコール-1701
		第 4 類第 2 石油類 フッ素アルコール-12000
		第 4 類第 2 石油類 フッ素アルコール-12000
国土交通省東北整備局 福島河川国道事務所 (伝樋川排水 機場)	梁川町 字下川原地内	第 4 類第 3 石油類 重油-10260
JA ふくしま未来農業協同組合	梁川町 字東塩野川 105-2	第 4 類第 2 石油類 灯油-4000 第 4 類第 3 石油類 重油-3000
(有)佐藤商店	梁川町 細谷字道林下 129	第 4 類第 2 石油類 灯油-9600
(有)佐藤商店	梁川町 新田字町通 58	第 4 類第 2 石油類 灯油-9500
(有)サイトウ商会	梁川町 字本町 34	第 4 類第 2 石油類 灯油-10000
(株)コメリ	梁川町 広瀬町 15	第 4 類第 2 石油類 灯油-29500
(株)ダイユーエイト梁川店	梁川町 字八筋 79	第 4 類第 2 石油類 灯油-29800
伊達市長 (上保原小学校)	保原町 上保原字無苦代内 11	第 4 類第 2 石油類 灯油-3000
伊達市長 (柱沢小学校)	保原町 所沢字東畑 100-1	第 4 類第 2 石油類 灯油-2000
伊達市長 (桃陵中学校)	保原町 字豊田 1-1	第 4 類第 2 石油類 灯油-5000
伊達市長 (松陽中学校)	保原町 大柳字向山 25-1	第 4 類第 2 石油類 灯油-4000
王子コンテナ(株)福島工場	保原町 字東野崎 100	第 4 類第 3 石油類 重油-4060
池田米穀店	保原町 二井田字大釜 1	第 4 類第 2 石油類 灯油-2000
生活協同組合コープふくしま	保原町 字市柳 23-1	第 4 類第 2 石油類 灯油-4000
佐藤新治	保原町 字 11 丁目 3	第 4 類第 2 石油類 灯油-9600
菅野孝司	保原町 字栄町 7	第 4 類第 2 石油類 灯油-10000
菅野直衛	保原町 富沢字下川原 62	第 4 類第 2 石油類 灯油-10000
(有)熊田商店	保原町 字六万坊 48-1	第 4 類第 2 石油類 灯油-19000
富士通アイソテック(株)	保原町 字鳥内 1-1	第 4 類第 2 石油類 灯油-2062
富士通アイソテック(株)	保原町 字東野崎 135	第 4 類第 2 石油類 灯油-1814
(有)月館屋燃料店	保原町 字内町 1-3	第 4 類第 2 石油類 灯油-9900
(株)コメリ	保原町 字栄町 66-1	第 4 類第 2 石油類 灯油-29500
(株)ダイユーエイト保原店	保原町 上保原字正地内 21-1	第 4 類第 2 石油類 灯油-29800
グラントマト(株)	保原町 字東野崎 15-1	第 4 類第 2 石油類 灯油-29800
伊達市長 (霊山中学校)	霊山町 掛田字下川原 30	第 4 類第 2 石油類 灯油-10000
伊達市長 (石田小学校)	霊山町 石田字の場 6	第 4 類第 2 石油類 灯油-1900
吉田忠	霊山町 大石字院主 6-13	第 4 類第 2 石油類 灯油-9500
(株)コメリ	霊山町 下小国字夫婦清水 10-1	第 4 類第 2 石油類 灯油-29500
伊達市長 (月館中学校)	月館町 月館字久保田 1	第 4 類第 2 石油類 灯油-5000
高橋清仁	月館町 月館字ウルシ坊 1-1	第 4 類第 2 石油類 灯油-10000

資料6-2 高圧ガス、LPガス、火薬類取扱者一覧表

○第一種高圧ガス製造事業所

名称	所在地
三井ミーンナイト・メタル(株)伊達製鋼所	伊達市字千供田27番地
三和石油ガス(株)	伊達市字野崎36番地
土屋工業(株)	伊達市梁川町栗野字北ノ内43番地
日立金属工具鋼(株)東北支店 東北熱処理工場	伊達市字岡沼41
福島液化ガス工業(株)伊達工場	伊達市伏黒字西本場1番1号
福島太陽誘電(株)	伊達市梁川町やながわ工業団地1-3

○第二種高圧ガス製造事業所(一般)

名称	所在地
(有)二瓶工業所	伊達市岡沼43
(財)仁泉会医学研究所 北福島医療センター	伊達市箱崎字東23-1
アサヒ電子(株)	伊達市坂ノ下15
イー・エム・シー半導体(株)福島工場	伊達市下志和田53
岩代工業(株)福島工場	伊達市霊山町掛田字富山20
(株)内田化工 福島工場	伊達市細谷26-2
(株)舟山電機	伊達市保原町二井田字秋切37-1
清水食品(株)福島工場	伊達市中志和田30
太陽工業(有)保原工場	伊達市保原町字上野崎32
伊達地方消防組合	伊達市保原町大泉字大地内93-1
月電工業(株)月館工場	伊達市月館町御代田字月崎1-1
福島セラミック(株)	伊達市保原町字千刈17-1
福島太陽誘電(株)	伊達市梁川町やながわ工業団地1-3

○第二種高圧ガス製造事業所(冷凍)

名称	所在地
(株)アレフ 福島工場 R1	伊達市梁川町やながわ工業団地1-36
(株)アレフ 福島工場 R2	伊達市梁川町やながわ工業団地1-36
(株)アレフ 福島工場 R3	伊達市梁川町やながわ工業団地1-36
(株)中外フーズ 1号機	伊達市梁川町やながわ工業団地1-1
(株)中外フーズ 2号機	伊達市梁川町やながわ工業団地1-1
公益財団法人仁泉会プライムケア桃花林(1)	伊達市保原町字岡代9-1
公益財団法人仁泉会プライムケア桃花林(2)	伊達市保原町字岡代9-1
財団法人仁泉会医学研究所 総合保原中央病院	伊達市保原町字城ノ内73-2
社会福祉法人北信福祉会ハッピー愛ランドほばら	伊達市保原町字泉町1-1
伊達みらい農業協同組合 梁川果実冷蔵庫	伊達市梁川町栗野字広内43
特別養護老人ホーム ラスール伊達	伊達市梁川町東塩ノ川56-1
福島太陽誘電(株) 1号機	伊達市梁川町やながわ工業団地1-3
福島太陽誘電(株) 2号機	伊達市梁川町やながわ工業団地1-3
福島太陽誘電(株) 3号機	伊達市梁川町やながわ工業団地1-3
福島太陽誘電(株) 4号機	伊達市梁川町やながわ工業団地1-3
福島太陽誘電(株) 5号機	伊達市梁川町やながわ工業団地1-3
福島太陽誘電(株) 6号機	伊達市梁川町やながわ工業団地1-3
福島太陽誘電(株) 7号機	伊達市梁川町やながわ工業団地1-3
福島太陽誘電(株) 8号機	伊達市梁川町やながわ工業団地1-3
福島太陽誘電(株) 9号機	伊達市梁川町やながわ工業団地1-3
福島太陽誘電(株) 10号機	伊達市梁川町やながわ工業団地1-3
福島太陽誘電(株) 11号機	伊達市梁川町やながわ工業団地1-3
福島太陽誘電(株) 12号機	伊達市梁川町やながわ工業団地1-3
福島太陽誘電(株) 13号機	伊達市梁川町やながわ工業団地1-3
福島太陽誘電(株) 14号機	伊達市梁川町やながわ工業団地1-3
福島太陽誘電(株) 15号機	伊達市梁川町やながわ工業団地1-3
不二家飲料果実(株)	伊達市下川原28
不二屋食品(株)	伊達市鍛冶屋川21

(有)中榎屋商店	伊達市靈山町掛田字西裏69-2
伊達みらい農業協同組合 梁川総合支店	伊達市梁川町字町裏29-3

○第二種高圧ガス貯蔵所

名称	所在地
アサヒ電子(株)	伊達市坂ノ下15
イー・エム・シー半導体(株)福島工場	伊達市下志和田53
岩代工業(株)福島工場	伊達市靈山町掛田字富山20
(株)アグリテクノ 梁川工場	伊達市梁川町栗野字八重穂内31-3
財団法人仁泉会医学研究所 北福島医療センター	伊達市箱崎字東23-1
清水食品(株)福島工場	伊達市中志和田30
太陽工業(有)	伊達市保原町字上野崎32
月電工業(株)月館工場	伊達市月館町御代田字月崎1-1
福島セラミック(株)	伊達市保原町字千刈17-1
福島太陽誘電(株)新工場	伊達市梁川町やながわ工業団地1-3

○高圧ガス販売所

名称	所在地
油屋商店	伊達市月館町御代田字岩内2
池田米穀店	伊達市梁川町字元陣内1-8
菅野屋商店	伊達市保原町富沢字下川原62
協和産業(株)	伊達市梁川町幸町80
ゴスペルトーシン(株)	伊達市鶴巻10-1
サイトウ商会	伊達市梁川町字本町34
三和石油ガス(株)	伊達市野崎36
白木屋商店	伊達市月館町月館字町46
新穀屋	伊達市月館町月館字町80-1
鈴幸商事(株)	伊達市保原町字4丁目14
清野義博ラジオ店	伊達市靈山町掛田字下屋敷53-2
高橋商店	伊達市靈山町下小国字高屋敷44
丹金商店	伊達市梁川町大町1-1-2
ツルハドラッグ保原店	伊達市保原町上保原字金山3-1
ツルハドラッグ梁川店	伊達市梁川町字町裏34-1
内外エレクトロニクス(株)	伊達市保原町上保原字遍照原8-2
古川酒店	伊達市月館町月館字町57-1
保原液化ガス(株)	伊達市保原町字鳥内76-1
保原石油(株)	伊達市保原町字泉町116
保原冷機	伊達市保原町西猫川28
梁川プロパン(株)	伊達市梁川町字白川田66
(株)森商店	伊達市月館町御代田字六角2-2
(株)JAふくしま未来サービス 伊達ガスセンター	伊達市保原町字七丁目33-3
(株)アレフ福島工場	伊達市梁川町やながわ工業団地1-36
(株)カネコ商会福島営業所	伊達市岡沼49-1
(株)橘石油	伊達市梁川町字西土橋96-4
(株)たていわ	伊達市靈山町掛田字新町12
(株)舟山電機	伊達市保原町二井田字秋切37-1
(株)宮本冷機 福島営業所	伊達市箱崎字沖前109
(有)熊田商店	伊達市保原町字9丁目3
(有)庄子商店	伊達市本町45
(有)滝沢分店	伊達市保原町字2丁目1
(有)月館液化ガス	伊達市月館町御代田字六角8-2
(有)月館屋燃料店	伊達市保原町字磐前通20-3
(有)中榎屋商店	伊達市靈山町掛田字中町23
(有)丸銀	伊達市月館町布川字赤井堂8
(有)浅尾真店	伊達市伏黒字館ノ内24

○特定高圧ガス消費事業所

名称	所在地
(株)アグリテクノ 梁川工場	伊達市梁川町栗野字八重穂内31-3
財団法人仁泉会医学研究所 北福島医療センター	伊達市箱崎字東23-1
三井ミーハナイト・メタル(株)伊達製鋼所	伊達市千供田27

○液化石油ガス販売所

名称	所在地
(株)JAふくしま未来サービス 伊達ガスセンター	伊達市保原町七丁目33-3
(株)たていわ	伊達市靈山町掛田字新町12
(有)丸銀	伊達市月館町布川字赤井堂8
(有)熊田商店	伊達市保原町字9丁目3
(有)月館屋燃料店	伊達市保原町字磐前通20-3
(有)佐藤商店	伊達市梁川町細谷字道林下129-3
(有)庄子商店	伊達市本町45
(有)浅尾真店	伊達市伏黒字館ノ内24
(有)滝沢分店	伊達市保原町字2丁目1
(有)中榎屋商店	伊達市靈山町掛田字中町23
(株)アサヒプロパン	伊達市月館町御代田字上関25-1
(株)橋石油	伊達市梁川町字西土橋96-4
ゴスペル・トーシン(株)	伊達市細谷26番地9
サイトウ商会	伊達市梁川町字本町34
協和産業(株)	伊達市梁川町字幸町80
原田三之助商店	伊達市梁川町新田字東前51
古川酒店	伊達市月館町月館字町57-1
高橋商店	伊達市靈山町下小国字高屋敷44
佐藤屋商店	伊達市保原町字宮下14-3
三和石油ガス(株)	伊達市野崎36番地
新穀屋	伊達市月館町月館字町80-1
菅野屋商店	伊達市保原町富沢字下川原62
丹金商店	伊達市梁川町字大町1-1-2
池田米穀店	伊達市梁川町字元陣内1-8
白木屋商店	伊達市月館町月館字町46
保原液化ガス(株)	伊達市保原町字鳥内76-1
保原石油(有)	伊達市保原町字泉町116
油屋商店	伊達市月館町御代田字岩内2
梁川プロパン(株)	伊達市梁川町字白川田66
鈴幸商事(株)	伊達市保原町字4丁目14

○火薬類販売事業所

名称	所在地
有限会社 毛利鉄砲火薬店	伊達市梁川町字大町1-1
有限会社 毛利鉄砲火薬店射撃場実包販売所	伊達市梁川町八幡字取揚沢1

資料 6-3 毒物劇物取扱者一覧表

○毒物劇物販売業

業態	種別	店舗名称	店舗所在地
毒物劇物販売業	一般	株式会社カネコ商会 福島営業所	伊達市字岡沼 4 9-1
毒物劇物販売業	一般	ウエルシア薬局 伊達保原店	伊達市保原町字前田町 2 7-2
毒物劇物販売業	一般	有限会社草野薬局	伊達市梁川町字大町一丁目 6 9
毒物劇物販売業	一般	回春堂薬店	伊達市月館町月館字町 8
毒物劇物販売業	一般	ゴスペル・トーシン株式会社	伊達市細谷 2 6 番地 9
毒物劇物販売業	一般	有限会社しみず薬局保原店	伊達市保原町二井田字秋切 1 番 1
毒物劇物販売業	一般	ふくしま未来農業協同組合 保原資材センター	伊達市保原町大泉字小作逢 1 1 5
毒物劇物販売業	一般	はんざわ薬局	伊達市月館町月館字町 61
毒物劇物販売業	一般	中医漢方薬局 芍薬堂	伊達市字中志和田 3 9-2
毒物劇物販売業	農業用品目	鈴幸商事株式会社	伊達市保原町字 4 丁目 1 4
毒物劇物販売業	農業用品目	農援ショップグラントマト伊達保原店	伊達市保原町字東野崎 1 5 番地の 1
毒物劇物販売業	農業用品目	農家の店トマト掛田店	伊達市霊山町掛田字西陣場 1 0-1
毒物劇物販売業	農業用品目	コメリハードアンドグリーン 保原店	伊達市保原町字栄町 6 6 番 1
毒物劇物販売業	農業用品目	イノチオプラントケア株式会社 福島営業課	伊達市保原町上保原字観音前 1-1
毒物劇物販売業	農業用品目	コメリハードアンドグリーン霊山店	伊達市霊山町下小国字夫婦清水 1 0-1
毒物劇物販売業	農業用品目	佐々木肥料店	伊達市北後 3 の 1 2
毒物劇物販売業	農業用品目	株式会社キセキ東北保原営業所	伊達市保原町字下野崎 4 7 の 3
毒物劇物販売業	農業用品目	ふくしま未来農業協同組合月館資材センター	伊達市月館町布川字新屋敷 18-1
毒物劇物販売業	農業用品目	ふくしま未来農業協同組合伊達資材センター	伊達市伏黒字一本石 1
毒物劇物販売業	農業用品目	ふくしま未来農業協同組合梁川資材センター	伊達市梁川町粟野字前 14
毒物劇物販売業	農業用品目	ふくしま未来農業協同組合梁川東部サブセンター	伊達市梁川町字東塩野川 107
毒物劇物販売業	農業用品目	ふくしま未来農業協同組合霊山資材センター	伊達市霊山町掛田字下川原 41
毒物劇物販売業	農業用品目	阿部肥料店	伊達市梁川町字上町 7 0

○毒物劇物製造・輸入業者

業態	種別	製造所名称	製造所所在地
毒物劇物製造業	製造	ゴスペル・トーシン株式会社	伊達市細谷 2 6 番地 9

4 異常気象時通行規制区間及び道路通行規制基準

資料7 異常気象時通行規制区間及び道路通行規制基準

道路種別	路線名	区 間	延長	規制基準	危険内容
国 道	399号	起点側：伊達市月舘町月舘	5.7km	月舘雨量水位観測所で 24時間雨量が \geq 120mm	落石崩壊
		終点側：伊達市月舘町布川			
一般県道	平松梁川線	起点側：伊達市梁川町白根字松坂	2.0km	八幡雨量気象観測所で 24時間雨量が \geq 120mm	落石・盛土崩壊
		終点側：伊達市梁川町白根字雁田			
一般県道	白石月舘線	起点側：伊達市月舘町月舘字北ノ沢山	3.3km	月舘雨量水位観測所で 24時間雨量が \geq 120mm	落石崩壊
		終点側：伊達市月舘町布川字滝ノ入山			
一般県道	広畑月舘線	起点側：伊達市靈山町大石字広畑	2.9km	大石雨量観測所で 24時間雨量が \geq 120mm	落石・岩石崩壊
		終点側：伊達市靈山町石田字向古屋			

5 林野火災特別地域

資料8 林野火災特別地域

【要件の基準】

- ア 市町村における林野占有率が70%以上、林野面積が5,000ha以上及び人工林率が30%以上の市町村
- イ 過去5年間における林野火災による焼損面積が300ha以上の市町村又は過去5年間における林の火災の出火件数が20件以上の市町村
- ウ 上記以外の市町村で特に林の火災特別地域対象事業を実施する必要があると認められる市町村（林野と住宅等が近接して立地し、林野火災発生時に住宅への延焼の危険性が認められる市町村。その他、本件では林野率が80%以上の市町村も要件ウに該当するものとしている。）

伊達市：林野火災特別地域決定済、要件ウ

6 災害危険箇所

資料9 砂防指定地

水系	河川・溪流名	場所	告示年月日及び番号	延長 (m)	面積 (ha)	種別
阿武隈川	甘蕨沢	梁川町内	H14.12.13 国交省第1091号	315	1.66	
阿武隈川	大越沢	梁川町内	H14.5.8 国交省第361号	62	1.53	
阿武隈川左小支	大手光沢	梁川町内	S44.3.19 建設省第616号	395	1.19	
阿武隈川	五十沢	梁川町内	S63.1.27 建設省第131号	335	2.98	
阿武隈川	中赤松沢	梁川町内	S55.1.29 建設省第78号	300	2.20	
阿武隈川	畑ヶ中沢	梁川町内	H6.1.21 建設省第100号	110	0.38	
阿武隈川	馬場沢	梁川町内	S43.3.30 建設省第1034号	2,500	8.75	
阿武隈川	坊ノ沢	梁川町内	S56.1.14 建設省第23号	500	1.30	
阿武隈川右支	山舟生川	梁川町内	S34.12.14 建設省第2462号	1,440	3.66	設備地
阿武隈川	西沢	保原町内	S55.1.29 建設省第78号	167	1.38	
阿武隈川	西沢	保原町内	S57.8.3 建設省第1459号	1,187	2.13	
阿武隈川右小支	東根川	保原町内	S45.9.4 建設省第1355号	1,600	5.44	
阿武隈川右小小支	古川	保原町内	S45.9.4 建設省第1355号	2,800	9.52	
阿武隈川右小支	田代川	保原町内	S42.3.31 建設省第980号	3,067	7.97	設備地
阿武隈川右小小支	唐沢	霊山町内	S49.5.20 建設省第756号	850	4.10	
阿武隈川	笹窪沢	霊山町内	H3.4.9 建設省第1017号	590	14.39	
阿武隈川	寺沢	霊山町内	H16.12.9 国交省第1523号	734	2.36	
阿武隈川	祓川	霊山町内	S38.2.19 建設省第234号	780	1.52	設備地
阿武隈川右小支	祓川	霊山町内	S47.11.7 建設省第1871号	2,000	13.50	
阿武隈川右小支	祓川	霊山町内	S54.10.5 建設省第1544号	3,320	6.96	
阿武隈川	原新田沢	霊山町内	H1.7.19 建設省第1315号	120	0.55	
阿武隈川	深作沢	霊山町内	H13.3.16 国交省第224号	126	0.57	
阿武隈川右小支	法霊川	霊山町内	S38.9.14 建設省第1544号	1,660	3.74	設備地
阿武隈川	堀沢川	霊山町内	S54.10.5 建設省第1544号	640	1.40	
阿武隈川	堀沢川	霊山町内	H6.1.21 建設省第100号	594	4.93	
阿武隈川	堀ノ内沢	霊山町内	H13.3.16 国交省第224号	1,070	0.24	
阿武隈川 右小支、右小小支	右支小国川	霊山町内	S42.3.31 建設省第980号	5,200	22.16	設備地
阿武隈川	右代沢	霊山町内	S56.1.14 建設省第23号	390	1.11	
阿武隈川	宮脇沢	霊山町内	H14.12.13 国交省第1091号	240	0.75	
阿武隈川	飯森沢	月館町内	H14.5.8 国交省第361号	245	1.24	
阿武隈川	犬飼沢	月館町内	H5.11.4 建設省第2102号	280	1.47	
阿武隈川	沢川	月館町内	S55.4.21 建設省第901号	360	0.82	
阿武隈川	堰場沢	月館町内	H5.3.2 建設省第497号	433	3.64	
阿武隈川	茶畑沢	月館町内	S58.3.23 建設省第756号	160	0.48	
阿武隈川右小支	糠田川	月館町内	S42.3.31 建設省第980号	1,000	2.50	設備地
阿武隈川右小支	布川	月館町内	S42.11.30 建設省第3930号	1,200	4.30	
阿武隈川	布川	月館町内	S56.1.14 建設省第23号	1,400	3.65	
阿武隈川右小小支	坊田川	月館町内	S42.3.31 建設省第980号	700	1.61	設備地
阿武隈川	坊田川	月館町内	S52.10.12 建設省第1367号	190	1.31	
阿武隈川	村石沢	月館町内	S60.6.13 建設省第930号	125	0.48	
阿武隈川	吉ヶ作沢	月館町内	S63.12.12 建設省第2373号	310	1.41	
阿武隈川	古田沢	月館町・伊達郡川俣町内	S53.3.7 建設省第273号	573	3.31	
阿武隈川右支	広瀬川	伊達市梁川町・霊山町・月館町・伊達郡川俣町地内	M37.9.17 内務省第61号	---	---	
阿武隈川	白井沢	梁川町地内	S47.11.7 建設省第1871号	2,000	1,400	

資料 10 土砂災害危険箇所 (災害種別毎)

地すべり

番号	地域名	大字	箇所名	告示年月日		告示番号	
1	梁川	大関	鹿子	S59.3.31		建設省第 839 号	
2	梁川	白根	与五郎沢				
3	霊山	大石	入高野	H5.3.25		建設省第 962 号	
4	保原	柱田	東沢	S62.3.25(指定)		建設省第 341 号	

急傾斜地崩壊危険箇所 I

番号	地域名	大字	箇所名	告示年月日		告示番号	
1	梁川		清水町	S56.3.27		第 524 号	
2	梁川		桜ヶ岳	S56.3.27		第 524 号	
3	梁川		内町				
4	梁川	白根	前ノ作				
5	梁川	白根	薬師堂				
6	梁川	白根	中赤松				
7	梁川	山舟生	高倉				
8	梁川	山舟生	甘藪	H8.9.24		第 845 号	
9	梁川	山舟生	中ノ内				
10	梁川	五十沢	宮下				
11	保原	富沢	下二ノ田				
12	保原	富沢	諏訪森				
13	保原	柱田	柿ヶ作				
14	霊山	掛田	辻向 1 号	S53.3.31		第 436 号	
15	霊山	掛田	中屋敷				
16	霊山	掛田	辻向 2 号-1, 2	S53.3.31		第 436 号	
17	霊山	掛田	辻向 3 号	S53.3.31		第 436 号	
18	霊山	山野川	堂ノ作-1, 2, 3, 4				
19	霊山	山野川	下在家-1, 2, 3				
20	霊山	山野川	清水-1, 2, 3				
21	霊山	下小国	畑尻-1, 2, 3, 4, 5	S55.3.25		第 458 号	
22	霊山	下小国	力持-1, 2, 3	S55.3.25	S58.3.31	第 458 号	第 439 号
23	霊山	下小国	山岸-1, 2				
24	霊山	上小国	末坂-1, 2				
25	霊山	上小国	城戸ノ内-1, 2				
26	霊山	上小国	宮内-1, 2, 3, 4				
27	霊山	上小国	天井-1, 2, 3, 4				
28	霊山	石田	鹿ノ入-1, 2, 3, 4				
29	霊山	石田	岩崎-1, 2, 3, 4				
30	霊山	石田	北窪-1, 2, 3, 4				
31	霊山	石田	下屋敷-1, 2, 3				
32	霊山	石田	中瀬-1, 2, 3				

33	靈山	石田	百目木-1, 2, 3, 4, 5	S59. 3. 31		第 458 号	
34	靈山	石田	桂畑				
35	靈山	石田	藤搦-1, 2, 3, 4, 5				
36	靈山	石田	天沢				
37	靈山	石田	中之戸				
38	靈山	山戸田	引地-1, 2				
39	靈山	山戸田	宮下	S54. 3. 20		第 410 号	
40	靈山	山戸田	栃窪-1, 2				
41	靈山	中川	入ノ内-1, 2, 3, 4, 5				
42	靈山	中川	愛宕下- 1, 2, 3, 4, 5, 6, 7				
43	靈山	大石	台馬越-1, 2, 3, 4, 5				
44	靈山	大石	院主-1, 2, 3	S54. 3. 20	H9. 4. 4	第 410 号	第 367 号
45	靈山	大石	小坂-1, 2	S54. 3. 20		第 410 号	
46	靈山	大石	三ノ輪-1, 2, 3, 4, 5				
47	靈山	大石	近江屋敷- 1, 2, 3, 4, 5	H2. 4. 3		第 344 号	
48	靈山	大石	稻荷内-1, 2, 3				
49	靈山	大石	杉菜畑-1, 2, 3				
50	靈山	大石	山上-1, 2				
51	靈山	大石	右代-1, 2, 3, 4				
52	靈山	大石	菱子内- 1, 2, 3, 4, 5, 6, 7				
53	靈山	大石	高谷-1, 2, 3, 4				
54	靈山	大石	坊ノ内- 1, 2, 3, 4, 5, 6, 7, 8				
55	靈山	泉原	法靈-1, 2	H3. 3. 22		第 317 号	
56	月館	月館	館ノ越	S56. 3. 27		第 524 号	
57	月館	月館	館ノ越 2 号	H8. 12. 3		第 1069 号	
58	月館	月館	月館-1, 2, 3, 4	S59. 3. 31	H10. 12. 25	第 458 号	第 1171 号
59	月館	月館	石行	H14. 2. 26		第 194 号	
60	月館	糠田	元苗内				
61	月館	下手渡	口明石	H5. 3. 12		第 315 号	
62	月館	下手渡	岩巡				
63	月館	布川	竹ノ内	H4. 3. 17		第 253 号	
64	月館	布川	堰場				
65	月館	布川	村石				
66	月館	御代田	久保				
67	月館	御代田	境ノ目				
68	月館	御代田	飯森	H5. 3. 12		第 315 号	

急傾斜地崩壊危険箇所Ⅱ

番号	地域名	大字	箇所名	告示年月日	告示番号
1	伊達	箱崎	山岸		
2	梁川		足駄木		
3	梁川	大関	鹿ノ子		
4	梁川	大関	鹿ノ子前		
5	梁川	白根	中赤松		
6	梁川	白根	中ノ作		

7	梁川	白根	飯出				
8	梁川	白根	小野作1号				
9	梁川	白根	小野作2号				
10	梁川	白根	釜名板				
11	梁川	白根	馬場				
12	梁川	白根	空窪				
13	梁川	白根	高田				
14	梁川	白根	上ノ平				
15	梁川	白根	木ノ田				
16	梁川	白根	館				
17	梁川	白根	落合				
18	梁川	白根	白萱				
19	梁川	白根	柳沢				
20	梁川	白根	細野				
21	梁川	山舟生	大下				
22	梁川	山舟生	浜井場				
23	梁川	山舟生	蜂沢				
24	梁川	山舟生	清水				
25	梁川	山舟生	鹿野				
26	梁川	山舟生	滝前				
27	梁川	山舟生	赤柴				
28	梁川	山舟生	大小				
29	梁川	山舟生	和田				
30	梁川	八幡	取揚				
31	梁川	八幡	岩ノ下				
32	梁川	舟生	梨沢				
33	梁川	舟生	大石				
34	梁川	舟生	大越				
35	梁川	五十沢	西高丸				
36	梁川	五十沢	一本松				
37	梁川	五十沢	西高丸				
38	梁川	五十沢	所方				
39	梁川	五十沢	株木				
40	梁川	五十沢	前山				
41	保原	大柳	館ノ内				
42	保原	高成田	広畑				
43	保原	高成田	館下				
44	保原	富沢	柿ヶ作				
45	保原	富沢	磐城前				
46	保原	富沢	舟木				
47	保原	富沢	鼠入				
48	保原	富沢	雨乞				
49	保原	富沢	入山				
50	保原	富沢	田代				
51	靈山	掛田	岡				
52	靈山	石田	下越田				
53	靈山	石田	西				
54	靈山	石田	堂本				
55	靈山	石田	薬師堂				
56	靈山	石田	大作				
57	靈山	石田	腰巡				
58	靈山	山戸田	薄木				
59	靈山	山戸田	中ノ内				

60	靈山	大石	右代				
61	靈山	大石	堰口				
62	靈山	大石	楮畑				
63	靈山	大石	筋田				
64	靈山	大石	広畑				
65	靈山	泉原	泉原	S55.3.25		第458号	
66	月館	月館	上戸				
67	月館	月館	手度越戸				
68	月館	月館	砂田				
69	月館	月館	イララ				
70	月館	月館	行屋入				
71	月館	糠田	坂下				
72	月館	糠田	仲ノ内				
73	月館	糠田	引田				
74	月館	糠田	山ノ神1号				
75	月館	糠田	山ノ神2号				
76	月館	糠田	山ノ神3号				
77	月館	糠田	屋敷				
78	月館	糠田	入山				
79	月館	上手渡	館石				
80	月館	上手渡	屋本				
81	月館	上手渡	桃木久保				
82	月館	上手渡	上松葉				
83	月館	上手渡	羽田越				
84	月館	上手渡	屋敷下				
85	月館	布川	村石				
86	月館	布川	中平				
87	月館	布川	反田				
88	月館	布川	吉ヶ作				
89	月館	布川	高屋敷				
90	月館	布川	西犬飼				
91	月館	布川	小池田				
92	月館	布川	漆坊				
93	月館	布川	下中古屋				
94	月館	布川	竹ノ内2号				
95	月館	布川	辰ノ口				
96	月館	御代田	柿作				
97	月館	御代田	竹ノ内1号				
98	月館	御代田	関ノ沢				
99	月館	御代田	下男鹿作				
100	月館	御代田	女鹿作				
101	月館	御代田	堀ノ内				

急傾斜地崩壊危険箇所Ⅲ

番号	地域名	大字	箇所名	告示年月日	告示番号
1	靈山	山野川	赤坂		

土石流危険溪流Ⅰ

番号	地域名	大字	溪流名	水系名	河川名
1	梁川	白根	下屋敷沢	阿武隈川	塩野川
2	梁川	白根	与五郎沢 1,2	阿武隈川	塩野川

3	梁川	白根	柿平沢一号	阿武隈川	塩野川
4	梁川	白根	柿平沢二号	阿武隈川	塩野川
5	梁川	白根	馬場沢	阿武隈川	塩野川
6	梁川	白根	中屋敷沢	阿武隈川	塩野川
7	梁川	白根	白井沢 1, 2	阿武隈川	塩野川
8	梁川	白根	畑ヶ中沢	阿武隈川	塩野川
9	梁川	白根	中ノ内沢三号	阿武隈川	塩野川
10	梁川	白根	木ノ田沢	阿武隈川	塩野川
11	梁川	白根	木ノ田沢二号	阿武隈川	塩野川
12	梁川	白根	中赤松沢二号	阿武隈川	塩野川
13	梁川	白根	中赤松沢三号	阿武隈川	塩野川
14	梁川	白根	中赤松沢	阿武隈川	塩野川
15	梁川	山舟生	甘蕨沢	阿武隈川	山舟生川
16	梁川	山舟生	甘蕨沢二号	阿武隈川	山舟生川
17	梁川	山舟生	屏風作沢	阿武隈川	山舟生川
18	梁川	山舟生	日面沢	阿武隈川	山舟生川
19	梁川	山舟生	番谷前沢	阿武隈川	山舟生川
20	梁川	山舟生	防ノ沢	阿武隈川	山舟生川
21	梁川	山舟生	境窪沢	阿武隈川	山舟生川
22	梁川	山舟生	岡沢	阿武隈川	山舟生川
23	梁川	山舟生	大小沢	阿武隈川	山舟生川
24	梁川	山舟生	山舟生川-1, 2, 3	阿武隈川	山舟生川
25	梁川	舟生	栗生沢-1, 2, 3	阿武隈川	阿武隈川
26	梁川	舟生	明神前沢	阿武隈川	阿武隈川
27	梁川	舟生	大越沢	阿武隈川	阿武隈川
28	梁川	舟生	吹谷沢	阿武隈川	阿武隈川
29	梁川	五十沢	西高丸沢	阿武隈川	阿武隈川
30	梁川	五十沢	荒屋敷沢二号	阿武隈川	阿武隈川
31	梁川	五十沢	五十沢	阿武隈川	阿武隈川
32	保原	富沢	姥ヶ作沢	阿武隈川	東根川
33	保原	富沢	鼠入沢 1, 2	阿武隈川	東根川
34	保原	富沢	上田代沢	阿武隈川	東根川
35	保原	富沢	袖ヶ原沢	阿武隈川	東根川
36	保原	富沢	ガウロ沢	阿武隈川	東根川
37	保原	富沢	堂ノ入沢	阿武隈川	東根川
38	保原	富沢	黒森沢	阿武隈川	東根川
39	保原	柱田	羽山沢	阿武隈川	伝樋川
40	保原	柱田	東沢山沢三号	阿武隈川	伝樋川
41	保原	柱田	東沢山沢四号	阿武隈川	伝樋川
42	保原	柱田	東沢	阿武隈川	伝樋川
43	保原	柱田	胡桃ヶ作沢二号	阿武隈川	伝樋川
44	靈山	掛田	ナシノキイリ沢	阿武隈川	小国川
45	靈山	掛田	清水内沢	阿武隈川	小国川
46	靈山	掛田	取揚沢	阿武隈川	小国川
47	靈山	掛田	朝草口沢 1号	阿武隈川	小国川
48	靈山	掛田	町田沢	阿武隈川	小国川
49	靈山	山野川	堂ノ作沢 1号	阿武隈川	小国川
50	靈山	山野川	堂ノ作沢 2号	阿武隈川	小国川
51	靈山	山野川	下ノ内沢	阿武隈川	小国川
52	靈山	山野川	堂ノ作沢 3号	阿武隈川	小国川
53	靈山	山野川	関根沢 2号	阿武隈川	小国川

54	靈山	山野川	寺下沢 2 号	阿武隈川	小国川
55	靈山	山野川	不動下沢	阿武隈川	小国川
56	靈山	下小国	荒屋敷沢	阿武隈川	小国川
57	靈山	下小国	堀ノ内沢	阿武隈川	小国川
58	靈山	下小国	沢川沢	阿武隈川	小国川
59	靈山	下小国	沢川沢 2 号	阿武隈川	小国川
60	靈山	下小国	作耕内沢 2 号-(A)	阿武隈川	小国川
61	靈山	下小国	唐沢川	阿武隈川	上小国川
62	靈山	上小国	笹窪沢	阿武隈川	上小国川
63	靈山	上小国	大東沢	阿武隈川	上小国川
64	靈山	上小国	大木沢	阿武隈川	上小国川
65	靈山	石田	岩崎前沢	阿武隈川	石田川
66	靈山	石田	坊ノ内沢	阿武隈川	石田川
67	靈山	石田	根古屋沢	阿武隈川	石田川
68	靈山	石田	坊ノ内沢-1, 2	阿武隈川	石田川
69	靈山	石田	政所沢-1, 2	阿武隈川	石田川
70	靈山	石田	大谷地沢-1, 2, 3, 4, 5	阿武隈川	石田川
71	靈山	石田	寺沢	阿武隈川	石田川
72	靈山	石田	御戸内沢	阿武隈川	石田川
73	靈山	石田	御戸内沢	阿武隈川	石田川
74	靈山	石田	柿木作沢	阿武隈川	石田川
75	靈山	石田	万田川沢	阿武隈川	石田川
76	靈山	石田	鑄屋場沢	阿武隈川	石田川
77	靈山	石田	中後沢-1, 2	阿武隈川	石田川
78	靈山	石田	宝司沢-1, 2	阿武隈川	石田川
79	靈山	石田	中沢 1 号-1, 2	阿武隈川	石田川
80	靈山	石田	彦平沢 1 号	阿武隈川	石田川
81	靈山	石田	大貝沢 1 号	阿武隈川	石田川
82	靈山	中川	中島沢-1, 2, 3, 4, 5	阿武隈川	広瀬川
83	靈山	山戸田	中ノ内沢 1 号	阿武隈川	広瀬川
84	靈山	山戸田	儀天沢	阿武隈川	広瀬川
85	靈山	山戸田	引地沢	阿武隈川	広瀬川
86	靈山	大石	倉波入沢	阿武隈川	祓川
87	靈山	大石	倉波入沢 2 号	阿武隈川	祓川
88	靈山	大石	宮脇沢	阿武隈川	祓川
89	靈山	大石	宮脇沢	阿武隈川	祓川
90	靈山	大石	小岩清水沢	阿武隈川	祓川
91	靈山	大石	谷神沢	阿武隈川	祓川
92	靈山	大石	長畑沢	阿武隈川	祓川
93	靈山	大石	菱子内沢	阿武隈川	祓川
94	靈山	大石	水上沢	阿武隈川	祓川
95	靈山	大石	小入沢	阿武隈川	祓川
96	靈山	大石	穂田目木沢 3 号	阿武隈川	祓川
97	靈山	大石	穂田目木沢	阿武隈川	祓川
98	靈山	大石	立目沢 2 号	阿武隈川	祓川
99	靈山	大石	市野萱沢-1, 2	阿武隈川	祓川
100	靈山	大石	堰口沢	阿武隈川	祓川
101	靈山	大石	小坂沢	阿武隈川	祓川
102	靈山	大石	三ッ股沢	阿武隈川	祓川
103	靈山	大石	赤岩沢	阿武隈川	祓川
104	靈山	大石	新田沢	阿武隈川	祓川

105	靈山	大石	芳田沢-1, 2	阿武隈川	祓川
106	靈山	大石	楮畑沢	阿武隈川	祓川
107	靈山	大石	稲場沢-1, 2, 3	阿武隈川	祓川
108	靈山	大石	岩平沢 1 号	阿武隈川	祓川
109	靈山	大石	岩平沢 2 号-1, 2	阿武隈川	祓川
110	靈山	大石	岩平沢 3 号-1, 2	阿武隈川	祓川
111	靈山	泉原	仲ノ内沢	阿武隈川	広瀬川
112	靈山	泉原	深作山	阿武隈川	広瀬川
113	靈山	泉原	立石沢	阿武隈川	広瀬川
114	靈山	泉原	法靈沢	阿武隈川	広瀬川
115	靈山	泉原	鍋鑊沢-1, 2	阿武隈川	広瀬川
116	靈山	泉原	原新田沢	阿武隈川	広瀬川
117	月館	月館	古谷地 2 号沢	阿武隈川	布川
118	月館	月館	石行沢	阿武隈川	布川
119	月館	月館	館沢	阿武隈川	広瀬川
120	月館	糠田	八斗内沢	阿武隈川	糠田川
121	月館	糠田	畑中 3 号沢	阿武隈川	糠田川
122	月館	糠田	上坊沢	阿武隈川	糠田川
123	月館	糠田	堀沢	阿武隈川	糠田川
124	月館	糠田	引田 2 号沢	阿武隈川	糠田川
125	月館	糠田	坊田沢	阿武隈川	糠田川
126	月館	下手渡	北田 1 号沢-1, 2	阿武隈川	広瀬川
127	月館	下手渡	町沢	阿武隈川	広瀬川
128	月館	下手渡	上代沢	阿武隈川	広瀬川
129	月館	上手渡	屋本沢	阿武隈川	糠田川
130	月館	布川	犬飼沢	阿武隈川	布川
131	月館	布川	村石沢二号	阿武隈川	布川
132	月館	布川	村石沢	阿武隈川	布川
133	月館	布川	小村石沢二号 1, 2	阿武隈川	布川
134	月館	布川	小村石沢	阿武隈川	布川
135	月館	布川	上中古屋 2 号沢 1, 2, 3, 4	阿武隈川	布川
136	月館	布川	比場沢	阿武隈川	布川
137	月館	布川	駒形石山沢	阿武隈川	布川
138	月館	御代田	境ノ目 1 号沢 1, 2, 3, 4	阿武隈川	広瀬川
139	月館	御代田	境ノ目 2 号沢	阿武隈川	広瀬川
140	月館	御代田	関ノ沢の沢 1, 2	阿武隈川	広瀬川
141	月館	御代田	大平 1 号沢	阿武隈川	広瀬川
142	月館	御代田	旭作沢	阿武隈川	広瀬川
143	月館	御代田	高屋敷沢	阿武隈川	広瀬川
144	月館	御代田	飯森沢	阿武隈川	広瀬川

土石流危険溪流Ⅱ

番号	地域名	大字	溪流名	水系名	河川名
1	梁川	白根	取揚沢二号	阿武隈川	塩野川
2	梁川	白根	荒田沢	阿武隈川	塩野川
3	梁川	白根	水上沢	阿武隈川	塩野川
4	梁川	白根	小野作沢	阿武隈川	塩野川
5	梁川	白根	去違沢	阿武隈川	塩野川
6	梁川	白根	梅木沢	阿武隈川	塩野川
7	梁川	山舟生	高橋沢	阿武隈川	山舟生川
8	梁川	山舟生	蜂沢川	阿武隈川	山舟生川

9	梁川	山舟生	深田沢	阿武隈川	山舟生川
10	梁川	山舟生	左り内沢	阿武隈川	山舟生川
11	梁川	山舟生	勝木沢	阿武隈川	山舟生川
12	梁川	八幡	桜朴山沢	阿武隈川	塩野川
13	梁川	舟生	百合子市沢	阿武隈川	阿武隈川
14	梁川	舟生	和田沢	阿武隈川	阿武隈川
15	梁川	五十沢	割石沢	阿武隈川	阿武隈川
16	梁川	五十沢	一本松沢	阿武隈川	阿武隈川
17	梁川	五十沢	株木沢二号	阿武隈川	阿武隈川
18	保原	上保原	内山下沢	阿武隈川	古川
19	保原	上保原	将帰坂沢	阿武隈川	古川
20	保原	大柳	高森沢一号	阿武隈川	古川
21	保原	大柳	上谷地前沢一号	阿武隈川	古川
22	保原	大柳	上谷地前沢二号	阿武隈川	古川
23	保原	高成田	千枚沢	阿武隈川	古川
24	保原	高成田	桐沢	阿武隈川	古川
25	保原	高成田	蛇沢	阿武隈川	古川
26	保原	高成田	弓内沢	阿武隈川	古川
27	保原	高成田	広畑沢	阿武隈川	古川
28	保原	高成田	宮沢	阿武隈川	東根川
29	保原	富沢	梅ヶ作沢	阿武隈川	東根川
30	保原	富沢	笈内沢	阿武隈川	東根川
31	保原	富沢	水返沢一号	阿武隈川	東根川
32	保原	富沢	小畑沢	阿武隈川	東根川
33	保原	富沢	中屋敷沢	阿武隈川	東根川
34	保原	富沢	上ノ台沢	阿武隈川	古川
35	保原	金原田	沼頭沢	阿武隈川	伝樋川
36	保原	柱田	日向山沢	阿武隈川	伝樋川
37	保原	柱田	東沢山沢一号	阿武隈川	伝樋川
38	保原	柱田	東沢山沢二号	阿武隈川	伝樋川
39	保原	柱田	西沢三号	阿武隈川	伝樋川
40	保原	柱田	西沢	阿武隈川	伝樋川
41	保原	柱田	西沢四号	阿武隈川	伝樋川
42	保原	柱田	胡桃ヶ作沢三号	阿武隈川	伝樋川
43	保原	柱田	胡桃ヶ作沢四号	阿武隈川	伝樋川
44	保原	金原田	入ノ内沢一号	阿武隈川	伝樋川
45	靈山	掛田	朝草口沢 2号	阿武隈川	小国川
46	靈山	山野川	上在家沢	阿武隈川	小国川
47	靈山	山野川	沼ノ江沢 1号	阿武隈川	小国川
48	靈山	山野川	赤坂沢 1号	阿武隈川	小国川
49	靈山	山野川	赤坂沢 3号	阿武隈川	小国川
50	靈山	山野川	沼ノ江沢 2号	阿武隈川	小国川
51	靈山	山野川	関根沢 1号	阿武隈川	小国川
52	靈山	山野川	宮下沢	阿武隈川	小国川
53	靈山	山野川	寺下沢 1号	阿武隈川	小国川
54	靈山	下小国	夫婦清水沢	阿武隈川	小国川
55	靈山	下小国	力持沢 1号	阿武隈川	小国川
56	靈山	下小国	力持沢 2号	阿武隈川	小国川
57	靈山	下小国	堀ノ内沢 2号	阿武隈川	小国川
58	靈山	下小国	作耕内沢 2号-(B)	阿武隈川	小国川
59	靈山	下小国	星ノ宮入沢	阿武隈川	小国川

60	靈山	下小国	須田沢	阿武隈川	上小国川
61	靈山	上小国	茶畑沢 1 号	阿武隈川	上小国川
62	靈山	上小国	茶畑沢 2 号	阿武隈川	上小国川
63	靈山	上小国	東堤沢	阿武隈川	上小国川
64	靈山	上小国	太平沢	阿武隈川	上小国川
65	靈山	上小国	三保川	阿武隈川	上小国川
66	靈山	上小国	追分沢	阿武隈川	上小国川
67	靈山	上小国	柏平沢	阿武隈川	上小国川
68	靈山	石田	谷田岸沢	阿武隈川	石田川
69	靈山	石田	鹿ノ入沢	阿武隈川	石田川
70	靈山	石田	当保志沢	阿武隈川	石田川
71	靈山	石田	中屋敷沢	阿武隈川	石田川
72	靈山	石田	小辺田沢	阿武隈川	石田川
73	靈山	石田	前作沢	阿武隈川	石田川
74	靈山	石田	櫛前沢	阿武隈川	石田川
75	靈山	石田	上越田沢	阿武隈川	石田川
76	靈山	石田	嘉地田沢	阿武隈川	石田川
77	靈山	石田	向古屋沢	阿武隈川	石田川
78	靈山	石田	桐ヶ久保沢	阿武隈川	石田川
79	靈山	石田	大作沢 2 号	阿武隈川	石田川
80	靈山	石田	大作沢 3 号	阿武隈川	石田川
81	靈山	石田	水滴沢	阿武隈川	石田川
82	靈山	石田	桂畑沢	阿武隈川	石田川
83	靈山	石田	六盃内沢	阿武隈川	石田川
84	靈山	石田	田代沢	阿武隈川	石田川
85	靈山	石田	腰巡沢	阿武隈川	石田川
86	靈山	石田	熊屋敷沢 2 号	阿武隈川	石田川
87	靈山	石田	見入石沢	阿武隈川	石田川
88	靈山	石田	中沢 2 号	阿武隈川	石田川
89	靈山	石田	板橋沢	阿武隈川	石田川
90	靈山	石田	葛窪川	阿武隈川	石田川
91	靈山	石田	五束刈沢 2 号	阿武隈川	石田川
92	靈山	石田	上戸草沢	阿武隈川	石田川
93	靈山	石田	八木平沢 2 号	阿武隈川	石田川
94	靈山	石田	大貝沢 2 号	阿武隈川	石田川
95	靈山	石田	川向沢	阿武隈川	石田川
96	靈山	石田	下大城沢	阿武隈川	石田川
97	靈山	山戸田	薄木沢	阿武隈川	広瀬川
98	靈山	山戸田	田中沢	阿武隈川	広瀬川
99	靈山	山戸田	道作沢	阿武隈川	広瀬川
100	靈山	山戸田	竹ノ内沢	阿武隈川	広瀬川
101	靈山	中川	入ノ内沢 1 号	阿武隈川	広瀬川
102	靈山	中川	入ノ内沢 2 号	阿武隈川	広瀬川
103	靈山	中川	山ノ神沢	阿武隈川	広瀬川
104	靈山	大石	谷神沢 2 号	阿武隈川	祓川
105	靈山	大石	松葉沢	阿武隈川	祓川
106	靈山	大石	セトノ沢-1, 2, 3	阿武隈川	祓川
107	靈山	大石	高谷沢	阿武隈川	祓川
108	靈山	大石	市野萱沢 2 号	阿武隈川	祓川
109	靈山	大石	細倉沢 1 号	阿武隈川	祓川
110	靈山	大石	細倉沢 2 号	阿武隈川	祓川

111	靈山	大石	細倉沢 3号	阿武隈川	祓川
112	靈山	大石	二ツ森沢-1,2	阿武隈川	祓川
113	靈山	大石	中ノ沢 1号	阿武隈川	祓川
114	靈山	大石	中ノ沢 2号-1,2	阿武隈川	祓川
115	靈山	大石	中ノ沢 3号	阿武隈川	祓川
116	靈山	大石	橋本沢	阿武隈川	祓川
117	靈山	大石	前地沢	阿武隈川	祓川
118	靈山	大石	田中沢	阿武隈川	祓川
119	靈山	大石	右代沢	阿武隈川	祓川
120	靈山	大石	筋沢	阿武隈川	祓川
121	靈山	大石	筋田沢 2号	阿武隈川	祓川
122	靈山	大石	筋田沢 3号	阿武隈川	祓川
123	靈山	泉原	大松沢 1号	阿武隈川	広瀬川
124	靈山	泉原	大松沢 2号	阿武隈川	広瀬川
125	靈山	泉原	滝ノ沢	阿武隈川	広瀬川
126	月館	月館	相葭沢	阿武隈川	布川
127	月館	月館	ガラ沢	阿武隈川	布川
128	月館	月館	川原沢	阿武隈川	布川
129	月館	月館	屋敷入沢	阿武隈川	布川
130	月館	月館	古谷地 1号沢	阿武隈川	布川
131	月館	月館	古谷地 3号沢	阿武隈川	布川
132	月館	月館	古語老内沢	阿武隈川	広瀬川
133	月館	月館	堂ノ入沢	阿武隈川	広瀬川
134	月館	月館	野竹内 1号沢	阿武隈川	広瀬川
135	月館	月館	野竹内 2号沢	阿武隈川	広瀬川
136	月館	月館	鎌ヶ入沢	阿武隈川	広瀬川
137	月館	月館	三拍子 2号沢	阿武隈川	広瀬川
138	月館	月館	三拍子 3号沢	阿武隈川	広瀬川
139	月館	月館	三拍子 4号沢	阿武隈川	広瀬川
140	月館	月館	行屋入 1号沢	阿武隈川	広瀬川
141	月館	月館	行屋入 2号沢	阿武隈川	広瀬川
142	月館	月館	細布川	阿武隈川	広瀬川
143	月館	月館	古屋ノ入沢	阿武隈川	広瀬川
144	月館	糠田	畑中 1号沢	阿武隈川	糠田川
145	月館	糠田	元苗内 2号沢	阿武隈川	糠田川
146	月館	糠田	三斗蒔沢	阿武隈川	糠田川
147	月館	糠田	大藪沢	阿武隈川	糠田川
148	月館	糠田	百目木沢	阿武隈川	糠田川
149	月館	糠田	礼中内沢	阿武隈川	糠田川
150	月館	糠田	大平沢	阿武隈川	糠田川
151	月館	糠田	入山神沢	阿武隈川	糠田川
152	月館	糠田	柿木平 1号沢	阿武隈川	糠田川
153	月館	糠田	柿木平 2号沢	阿武隈川	糠田川
154	月館	下手渡	蟹沢の沢	阿武隈川	広瀬川
155	月館	下手渡	作ノ内 1号沢	阿武隈川	広瀬川
156	月館	下手渡	作ノ内 2号沢	阿武隈川	広瀬川
157	月館	下手渡	北田 2号沢	阿武隈川	広瀬川
158	月館	下手渡	根廻沢	阿武隈川	広瀬川
159	月館	下手渡	坂本沢	阿武隈川	糠田川
160	月館	上手渡	宮ノ脇 2号沢	阿武隈川	糠田川
161	月館	上手渡	玉久保沢	阿武隈川	広瀬川

162	月舘	上手渡	砂子内沢	阿武隈川	広瀬川
163	月舘	上手渡	長屋 2 号沢	阿武隈川	広瀬川
164	月舘	上手渡	長屋 1 号沢	阿武隈川	広瀬川
165	月舘	布川	漆坊沢	阿武隈川	布川
166	月舘	布川	深田沢	阿武隈川	布川
167	月舘	布川	宝直 1 号沢	阿武隈川	布川
168	月舘	布川	宝直 2 号沢	阿武隈川	布川
169	月舘	布川	吉ヶ作沢	阿武隈川	布川
170	月舘	布川	高屋敷沢	阿武隈川	布川
171	月舘	布川	徳明沢	阿武隈川	布川
172	月舘	布川	三淀ヶ入沢	阿武隈川	布川
173	月舘	布川	永作沢	阿武隈川	布川
174	月舘	布川	高田沢	阿武隈川	布川
175	月舘	布川	十良田沢	阿武隈川	布川
176	月舘	布川	下中古屋沢 1, 2	阿武隈川	布川
177	月舘	布川	茶畑沢 1, 2	阿武隈川	布川
178	月舘	布川	最登沢	阿武隈川	布川
179	月舘	布川	上中古屋 3 号沢	阿武隈川	布川
180	月舘	布川	小鉢内沢	阿武隈川	布川
181	月舘	布川	堰場沢	阿武隈川	布川
182	月舘	布川	小柳沢	阿武隈川	布川
183	月舘	布川	羽石沢	阿武隈川	布川
184	月舘	布川	兵ヶ田沢	阿武隈川	布川
185	月舘	布川	砂地 2 号沢	阿武隈川	布川
186	月舘	御代田	深田沢	阿武隈川	広瀬川
187	月舘	御代田	余所内 1 号沢	阿武隈川	広瀬川
188	月舘	御代田	余所内 2 号沢	阿武隈川	広瀬川
189	月舘	御代田	深沢の沢	阿武隈川	広瀬川
190	月舘	御代田	越田沢	阿武隈川	広瀬川
191	月舘	御代田	四舛田沢	阿武隈川	広瀬川
192	月舘	御代田	居集 2 号沢	阿武隈川	広瀬川
193	月舘	御代田	広畑沢	阿武隈川	広瀬川
194	月舘	御代田	門ノ内 1 号沢	阿武隈川	広瀬川
195	月舘	御代田	沢川	阿武隈川	広瀬川
196	月舘	御代田	関ノ下 1 号沢	阿武隈川	広瀬川
197	月舘	御代田	関ノ下 2 号沢	阿武隈川	広瀬川

土石流危険渓流Ⅲ

番号	地域名	大字	溪流名	水系名	河川名
1	霊山	掛田	荷鞍廻沢 1 号	阿武隈川	小国川
2	霊山	掛田	荷鞍廻沢 2 号	阿武隈川	小国川

資料 11 山腹崩壊危険地区

保安林等	荒廃状況	危険地区 の危険度	調査地区 面積(ha)	100点以上 危険地区 面積(ha)	治山事業 進捗状況	位 置		
						町名	大字	字
無	無	B	1	1	無	梁川町	舟生	新田山
無	無	C	2	2	無	//	//	桂野山
無	無	B	1	1	無	//	山舟生	鹿野新田
無	無	A	1	1	無	//	//	鹿野
有	無	A	2	2	概成	//	//	高倉
無	無	B	1	1	無	//	//	菱沼
有	無	A	4	3	概成	//	//	日面
無	無	C	1	1	無	//	//	相ノ作
無	無	B	2	1	無	//	//	清水
無	無	C	1	1	無	//	白根	小ノ作
無	無	A	1	1	無	//	//	大作
無	無	C	1	1	無	//	//	七郎内
無	無	B	1	1	無	//	//	小室田
無	無	C	1	1	無	//	//	上平
無	無	B	2	2	無	//	//	落合
無	無	B	1	1	無	//	//	落合
有	無	B	2	1	概成	//	//	中赤松
無	有	B	1	1	無	//	//	柳沢
無	無	C	1	1	無	//	//	中赤松
無	無	B	1	1	無	//	//	木ノ田
有	無	C	3	2	概成	//	//	中ノ内
無	有	B	2	2	無	//	//	木ノ田
無	有	A	3	3	無	//	//	釜名坂
無	無	B	3	3	無	//	八幡	取揚
無	有	B	1	1	無	//	//	薬師下
無	無	C	4	3	無	//	大関	鎌研
無	無	A	1	1	無	//	五十沢	堤頭
無	無	C	1	1	無	//	//	一本松
無	無	A	3	1	無	//	//	滝
無	無	C	1	1	無	//	白根	館
無	無	C	2	1	無	//	五十沢	三島後
無	無	A	2	2	無	//	舟生	守水山
有	無	C	1	1	概成	//	山舟生	弁膳並(勝木)
有	無	A	3	3	概成	//	//	向ノ入
無	無	B	1	1	概成	//	//	鹿野新田
有	有	A	1	1	概成	//	//	鍛冶屋場
無	無	A	4	2	無	保原町	富沢	保呂助
無	無	C	1	1	無	//	桂田	金山
有	無	C	1	1	無	霊山町	泉原	鍋遣
無	無	C	2	1	無	//	石田	広畑
無	無	C	1	1	無	//	//	中後坂
有	無	B	13	7	概成	//	//	馬館山
有	無	B	1	1	無	//	//	高田
有	無	B	1	1	無	//	//	燈切
無	無	A	3	3	無	//	//	下越田
無	無	A	2	2	無	//	//	稲荷内
無	無	B	1	1	無	//	山戸田	筑後入
無	無	B	7	4	無	//	//	道作

保安林等	荒廃状況	危険地区 の危険度	調査地区 面積 (h a)	100 点以上 危険地区 面積 (ha)	治山事業 進捗状況	位 置		
						町名	大字	字
無	無	A	4	3	無	//	山野川	平林
無	無	A	4	4	無	//	石田	赤防
無	無	C	2	1	無	//	下小国	力持
無	有	B	5	5	無	//	//	未坂
有	無	B	3	2	概成	//	石田	西
有	無	A	4	3	概成	//	//	櫛前
無	有	B	1	1	無	//	//	中瀬
無	有	B	1	1	無	//	上小国	小屋下
有	有	C	2	1	概成	//	上小国	小滝
有	無	B	1	1	概成	//	山戸田	月木
有	無	B	1	1	概成	//	石田	箱淵
無	有	B	1	1	無	//	大石	蝦夷
無	有	A	1	1	無	//	//	小入
有	無	A	1	1	概成	//	//	釜久保
有	無	B	1	1	概成	//	石田	井戸脇
有	無	B	2	2	概成	//	//	寺沢
有	無	A	25	18	概成	//	大石	金堀沢ほか
有	無	B	1	1	概成	//	石田	根古屋
有	無	B	2	2	概成	//	掛田	古愛宕
有	無	C	1	1	概成	//	石田	高田
有	有	C	1	1	概成	//	石田	名目沢
有	有	B	3	3	概成	//	石田	下越田
無	無	B	1	1	無	月舘町	御代田	高屋敷山
無	無	A	1	1	無	//	布川	竹ノ内山
無	有	C	1	1	無	//	月舘	片草山
無	有	B	4	4	無	//	//	下明地山
無	無	B	1	1	無	//	//	延田山
有	無	B	2	1	概成	//	上手渡	宮脇山
有	無	B	3	2	概成	//	下手渡	宮後山
無	有	C	1	1	無	//	糠田	砂見山
無	無	B	1	1	無	//	//	団子山
無	無	C	1	1	無	//	//	若松山
無	無	B	1	1	無	//	//	神明町
無	有	A	1	1	無	//	月舘	出天山
無	有	A	1	1	無	//	御代田	飯森山
有	無	A	1	1	概成	//	//	殿城館
有	無	A	1	1	概成	//	糠田	屋敷山
有	無	C	1	1	概成	//	月舘	新助町山
有	無	A	1	1	概成	//	//	狐石山
有	無	B	1	1	概成	//	御代田	白山
無	無	A	1	1	無	//	//	愛宕山
無	無	A	1	1	無	//	月舘	台山
無	無	B	1	1	概成	//	布川	叢之内山
無	無	C	1	1	概成	//	月舘	三拍子
無	無	C	1	1	概成	//	上手渡	男舘石

保安林等	荒廃状況	危険地区 の危険度	調査地区 面積 (h a)	100 点以上 危険地区 面積(ha)	治山事業 進捗状況	位 置		
						町名	大字	字
有	無	B	1	1	概成	//	//	杭籠山
有	無	C	6	5	概成	//	//	前山
有	有	B	1	1	概成	//	月館	鎌ヶ入山
無	有	C	1	1	無	//	糠田	田上山
有	有	B	1	1	概成	//	上手渡	砂田山
無	有	B	1	1	概成	//	布川	宝直山
無	有	C	1	1	概成	//	布川	竹ノ内山
有	有	C	1	1	概成	//	//	古屋山
有	有	B	1	1	概成	//	月館	梶内
有	有	C	1	1	概成	//	上手渡	行田山
有	有	B	1	1	概成	//	上手渡	道下山

資料 12 崩壊土砂流出危険地区

保安林等	荒廃状況	危険地区 の危険度	面積 (ha)	治山事業 進捗状況	位置		
					町名	大字	字
有	有	C	0.72	概成	梁川町	栗生	栗生
無	無	C	2.16	無	〃	舟生	大越
無	無	C	1.62	無	〃	〃	〃
無	無	C	0.72	無	〃	〃	川前
有	無	B	1.05	概成	〃	山舟生	番屋前
無	無	C	4.80	無	〃	〃	蜂沢
有	無	A	4.68	概成	〃	〃	下板木
有	有	C	6.90	概成	〃	〃	大小
無	無	C	2.70	無	〃	〃	三道
有	無	C	4.08	概成	〃	白根	中屋敷
有	無	C	3.96	無	〃	〃	寺
有	無	C	3.96	無	〃	〃	高田
有	無	C	2.88	概成	〃	〃	中赤松(十文字)
有	無	B	4.59	概成	〃	〃	中赤松
有	無	B	3.60	概成	〃	〃	木ノ田
有	無	C	6.30	概成	〃	大関	鎌研
無	無	C	0.60	無	〃	白根	成山
無	無	B	0.18	無	〃	大関	上間野
無	無	C	2.16	無	〃	東大枝	株木
無	無	C	0.27	無	〃	〃	一本松
無	無	C	0.75	無	〃	〃	西高丸
無	無	C	0.27	無	〃	五十沢	夏窪
有	有	B	0.36	概成	保原町	桂田	越中平
無	無	C	0.36	無	〃	〃	東沢
無	無	C	0.18	無	〃	〃	〃
無	無	C	0.18	無	〃	〃	〃
無	無	C	0.27	無	〃	〃	〃
無	無	C	0.18	無	〃	〃	〃
有	無	A	2.70	無	霊山町	泉原	鍋遺
無	無	B	1.92	無	〃	大石	穂田目木
有	無	A	0.45	概成	〃	〃	高谷
有	無	C	2.70	無	〃	〃	若松
有	無	C	1.80	概成	〃	〃	新田(後田)
有	無	A	4.32	構成	〃	〃	広畑(湧水)
有	無	C	2.10	概成	〃	石田	名目沢(萩ノ倉)
有	無	C	0.48	概成	〃	〃	小滴(小名目沢)
有	有	B	2.43	概成	〃	〃	御戸内(荷立場)
有	有	B	1.80	概成	〃	〃	中後坂
有	有	C	5.40	概成	〃	〃	屋敷
無	無	C	0.45	無	〃	〃	能屋敷
有	有	B	0.36	概成	〃	〃	切込
有	無	B	1.89	無	〃	〃	寺沢
有	有	B	1.26	概成	〃	〃	銅屋敷
有	無	B	0.60	無	〃	山戸田	大条館
有	無	C	0.06	無	〃	石田	前作
無	無	B	0.72	概成	〃	中川	入ノ内

保安林等	荒廃状況	危険地区 の危険度	面積 (ha)	治山事業 進捗状況	位置		
					町名	大字	字
無	無	B	1.62	無	//	大石	暮山
無	無	C	0.72	無	//	山野川	下ノ内
有	無	C	0.18	無	//	掛田	田沢
有	有	C	0.36	無	//	//	入館
無	無	C	2.10	無	//	下小国	山田入
無	無	A	3.24	無	//	//	小滝
有	有	A	2.16	無	//	//	平
有	無	B	3.24	無	//	上小国	笹窪
無	無	B	4.20	無	//	//	堀沢
無	無	C	0.36	概成	//	//	名倉
有	有	C	2.10	概成	//	//	天井
無	無	C	1.68	無	//	掛田	槻木
無	無	B	0.60	無	//	//	朝草口
有	有	C	0.30	概成	//	石田	小名目沢
無	有	C	0.01	無	//	//	日ノ作
無	有	C	2.40	無	//	//	柳草
有	無	C	0.12	概成	//	大石	割石
有	無	C	0.36	概成	//	石田	彦平
有	無	B	0.18	概成	//	//	板橋
有	無	B	0.12	概成	//	大石	市ノ萱
有	有	B	0.15	概成	//	石田	赤坂
有	有	B	0.30	概成	//	大石	坊の内
有	有	A	0.72	概成	//	上小国	南本作
有	有	B	0.12	概成	//	石田	深沢
無	有	B	0.36	概成	//	大石	三島
無	有	C	0.15	概成	//	石田	焼枯沢
無	有	C	0.21	概成	//	//	金弁蔵
無	有	C	0.27	概成	//	//	高田
無	有	C	0.24	無	//	//	井戸沢
無	有	C	0.21	無	//	//	見入石
有	無	C	1.08	無	月館町	月館	北ノ沢
有	無	C	1.98	無	//	//	//
有	無	C	0.63	無	//	//	川原田山
無	無	C	0.12	無	//	//	//
無	無	C	0.12	無	//	//	//
無	無	C	0.18	無	//	//	//
無	無	C	0.12	無	//	//	//
無	無	C	0.12	無	//	//	//
無	無	C	0.12	無	//	//	//
無	無	C	0.63	無	//	//	萩平山
有	無	C	2.31	概成	//	//	長草山
有	無	C	2.10	概成	//	//	樋木畑山
有	有	C	0.60	無	//	//	梨木久保
無	無	C	0.45	無	//	布川	砂地山
有	無	C	4.86	概成	//	//	上内福来
無	無	C	0.12	無	//	//	小柳山

保安林等	荒廃状況	危険地区 の危険度	面積 (ha)	治山事業 進捗状況	位置		
					町名	大字	字
有	無	C	1.35	無	//	月館	西の口山
無	無	C	0.18	無	//	糠田	道管山
有	無	B	1.62	概成	//	//	柳田山
無	無	B	2.64	無	//	御代田	浜井場山
無	無	C	1.47	無	//	//	大立
有	無	C	0.36	概成	//	//	鞍馬若
有	有	B	3.15	概成	//	布川	合柴山
無	有	C	0.72	無	//	糠田	岩下山
有	無	A	1.98	概成	//	下手渡	七曲
有	有	B	0.33	概成	//	月館	鞍掛森
有	有	B	0.09	概成	//	布川	上内福来山
有	有	A	0.23	概成	//	下手渡	塗釜
有	有	B	0.09	概成	//	糠田	坂壁山
無	有	B	0.06	概成	//	布川	徳明
無	有	C	0.06	無	//	布川	高屋敷山
有	有	C	0.09	概成	//	布川	堰場山
有	有	C	0.21	概成	霊山町	石田	万田川
有	有	B	0.51	概成	//	大石	鳥井平
有	有	C	0.08	概成	月館町	下手渡	財子内
有	有	C	0.28	概成	霊山町	石田	根古屋
有	無	A	0.16	一部	梁川町	山舟生	清水
有	有	B	1.26	一部	月館町	布川	鷹ノ巣山
有	有	C	0.36	無	//	御代田	鞍馬若

資料 13 土砂災害警戒区域等の指定箇所

番号	箇所	区域名	災害の種類	指定状況	告示番号	指定年月日
1	箱崎字山岸	山岸	急傾斜地の崩壊	警戒区域／特別警戒区域	第549号	平成30年6月26日
2	梁川町字足駄木	足駄木	急傾斜地の崩壊	警戒区域／特別警戒区域	第245号	令和1年8月30日
3	梁川町五十沢字一本松	一本松	急傾斜地の崩壊	警戒区域／特別警戒区域	第245号	令和1年8月30日
4	梁川町五十沢字一本松	一本松沢	土石流	警戒区域／特別警戒区域	第245号	令和1年8月30日
5	梁川町五十沢字割石	割石沢	土石流	警戒区域／特別警戒区域	第245号	令和1年8月30日
6	梁川町五十沢字株木	株木	急傾斜地の崩壊	警戒区域／特別警戒区域	第245号	令和1年8月30日
7	梁川町五十沢字株木	株木沢二号	土石流	警戒区域／特別警戒区域	第440号	平成28年7月1日
8	梁川町五十沢字株木	五十沢	土石流	警戒区域	第836号	令和3年12月24日
9	梁川町五十沢字宮下	宮下	急傾斜地の崩壊	警戒区域／特別警戒区域	第823号	平成27年11月24日
10	梁川町五十沢字荒屋敷	荒屋敷沢二号	土石流	警戒区域	第440号	平成28年7月1日
11	梁川町五十沢字西高丸	西高丸1号	急傾斜地の崩壊	警戒区域／特別警戒区域	第225号	令和4年3月29日
12	梁川町五十沢字西高丸	西高丸2号	急傾斜地の崩壊	警戒区域／特別警戒区域	第225号	令和4年3月29日
13	梁川町五十沢字西高丸、字一本松	西高丸沢	土石流	警戒区域／特別警戒区域	第836号	令和3年12月24日
14	梁川町五十沢字前山	前山	急傾斜地の崩壊	警戒区域／特別警戒区域	第221号	平成28年3月29日
15	梁川町内町	内町	急傾斜地の崩壊	警戒区域／特別警戒区域	第543号	令和2年8月28日
16	梁川町大関	鹿子	地すべり	警戒区域	第211号	平成27年3月27日
17	梁川町大関字鹿ノ子	鹿ノ子	急傾斜地の崩壊	警戒区域／特別警戒区域	第221号	平成28年3月29日
18	梁川町大関字鹿ノ子前	鹿ノ子前	急傾斜地の崩壊	警戒区域／特別警戒区域	第245号	令和1年8月30日
19	梁川町桜岳	桜ヶ岳	急傾斜地の崩壊	警戒区域／特別警戒区域	第823号	平成27年11月24日
20	梁川町清水町	清水町	急傾斜地の崩壊	警戒区域／特別警戒区域	第543号	令和2年8月28日
21	梁川町白根字一ノ坂	梅木沢	土石流	警戒区域／特別警戒区域	第245号	令和1年8月30日
22	梁川町白根字下屋敷、字荒田	下屋敷沢	土石流	警戒区域／特別警戒区域	第836号	令和3年12月24日
23	梁川町白根字下屋敷、字与五郎沢、字柿平	柿平沢一号	土石流	警戒区域／特別警戒区域	第836号	令和3年12月24日
24	梁川町白根字下屋敷、字与五郎沢、字柿平	柿平沢二号	土石流	警戒区域	第836号	令和3年12月24日
25	梁川町白根字下屋敷、字与五郎沢、字柿平	与五郎沢-1	土石流	警戒区域／特別警戒区域	第836号	令和3年12月24日
26	梁川町白根字下屋敷、字与五郎沢、字柿平	与五郎沢-2	土石流	警戒区域	第836号	令和3年12月24日
27	梁川町白根字釜名板	釜名板	急傾斜地の崩壊	警戒区域／特別警戒区域	第245号	令和1年8月30日
28	梁川町白根字館	館	急傾斜地の崩壊	警戒区域／特別警戒区域	第123号	令和1年6月28日
29	梁川町白根字去違	去違沢	土石流	警戒区域／特別警戒区域	第836号	令和3年12月24日
30	梁川町白根字空窪	空窪	急傾斜地の崩壊	警戒区域／特別警戒区域	第245号	令和1年8月30日
31	梁川町白根字荒田	荒田沢	土石流	警戒区域／特別警戒区域	第440号	平成28年7月1日
32	梁川町白根字高田	高田	急傾斜地の崩壊	警戒区域／特別警戒区域	第245号	令和1年8月30日
33	梁川町白根字高田、字白井沢、字上ノ平	白井沢-1	土石流	警戒区域／特別警戒区域	第836号	令和3年12月24日
34	梁川町白根字高田、字白井沢、字上ノ平	白井沢-2	土石流	警戒区域／特別警戒区域	第836号	令和3年12月24日
35	梁川町白根字細野	細野	急傾斜地の崩壊	警戒区域／特別警戒区域	第123号	令和1年6月28日
36	梁川町白根字小野作	小野作1号	急傾斜地の崩壊	警戒区域／特別警戒区域	第245号	令和1年8月30日
37	梁川町白根字小野作	小野作2号	急傾斜地の崩壊	警戒区域／特別警戒区域	第245号	令和1年8月30日
38	梁川町白根字小野作	小野作沢	土石流	警戒区域	第836号	令和3年12月24日
39	梁川町白根字上ノ平	上ノ平	急傾斜地の崩壊	警戒区域／特別警戒区域	第123号	令和1年6月28日
40	梁川町白根字水上	水上沢	土石流	警戒区域／特別警戒区域	第440号	平成28年7月1日
41	梁川町白根字成山	畑ヶ中沢	土石流	警戒区域	第440号	平成28年7月1日
42	梁川町白根字前ノ作	前ノ作	急傾斜地の崩壊	警戒区域／特別警戒区域	第312号	令和3年3月16日
43	梁川町白根字中ノ作	中ノ作	急傾斜地の崩壊	警戒区域／特別警戒区域	第245号	令和1年8月30日
44	梁川町白根字中ノ内	中ノ内沢三号	土石流	警戒区域／特別警戒区域	第440号	平成28年7月1日
45	梁川町白根字中屋敷	中屋敷沢	土石流	警戒区域／特別警戒区域	第836号	令和3年12月24日
46	梁川町白根字中屋敷、字七郎内、字新田	馬場沢	土石流	警戒区域	第836号	令和3年12月24日
47	梁川町白根字中赤松	中赤松	急傾斜地の崩壊	警戒区域／特別警戒区域	第123号	令和1年6月28日
48	梁川町白根字中赤松	中赤松	急傾斜地の崩壊	警戒区域／特別警戒区域	第676号	平成30年8月31日
49	梁川町白根字中赤松	中赤松沢	土石流	警戒区域	第836号	令和3年12月24日
50	梁川町白根字中赤松	中赤松沢三号	土石流	警戒区域／特別警戒区域	第836号	令和3年12月24日
51	梁川町白根字中赤松、字柳沢	中赤松沢二号	土石流	警戒区域／特別警戒区域	第836号	令和3年12月24日
52	梁川町白根字馬場	馬場	急傾斜地の崩壊	警戒区域／特別警戒区域	第245号	令和1年8月30日
53	梁川町白根字白萱	白萱	急傾斜地の崩壊	警戒区域／特別警戒区域	第123号	令和1年6月28日
54	梁川町白根字飯出	飯出	急傾斜地の崩壊	警戒区域／特別警戒区域	第245号	令和1年8月30日
55	梁川町白根字木ノ田	木ノ田	急傾斜地の崩壊	警戒区域／特別警戒区域	第123号	令和1年6月28日
56	梁川町白根字薬師堂	薬師堂	急傾斜地の崩壊	警戒区域／特別警戒区域	第823号	平成27年11月24日
57	梁川町白根字薬師堂、字館、字木ノ田	木ノ田沢	土石流	警戒区域／特別警戒区域	第836号	令和3年12月24日

番号	箇所	区域名	災害の種類	指定状況	告示番号	指定年月日
58	梁川町白根字薬師堂、字館、字木ノ田	木ノ田沢二号	土石流	警戒区域／特別警戒区域	第64号	令和4年1月28日
59	梁川町白根字柳沢	柳沢	急傾斜地の崩壊	警戒区域／特別警戒区域	第123号	令和1年6月28日
60	梁川町白根字落合	落合	急傾斜地の崩壊	警戒区域／特別警戒区域	第123号	令和1年6月28日
61	梁川町白根与五郎沢	与五郎沢	地すべり	警戒区域	第211号	平成27年3月27日
62	梁川町舟生	栗生沢-1	土石流	警戒区域／特別警戒区域	第47号	令和4年1月21日
63	梁川町舟生	栗生沢-2	土石流	警戒区域／特別警戒区域	第47号	令和4年1月21日
64	梁川町舟生	栗生沢-3	土石流	警戒区域／特別警戒区域	第47号	令和4年1月21日
65	梁川町舟生	明神前沢	土石流	警戒区域／特別警戒区域	第47号	令和4年1月21日
66	梁川町舟生	目洗山沢	土石流	警戒区域	第47号	令和4年1月21日
67	梁川町舟生字たら朴山	たら朴山沢	土石流	警戒区域／特別警戒区域	第836号	令和3年12月24日
68	梁川町舟生字吹谷	吹谷沢	土石流	警戒区域／特別警戒区域	第440号	平成28年7月1日
69	梁川町舟生字大越	大越	急傾斜地の崩壊	警戒区域／特別警戒区域	第245号	令和1年8月30日
70	梁川町舟生字大越	和田沢	土石流	警戒区域／特別警戒区域	第836号	令和3年12月24日
71	梁川町舟生字大石	大石	急傾斜地の崩壊	警戒区域／特別警戒区域	第245号	令和1年8月30日
72	梁川町舟生字沢梨	沢梨	急傾斜地の崩壊	警戒区域／特別警戒区域	第221号	平成28年3月29日
73	梁川町山舟生	甘蔵沢	土石流	警戒区域	第47号	令和4年1月21日
74	梁川町山舟生	甘蔵沢二号	土石流	警戒区域／特別警戒区域	第47号	令和4年1月21日
75	梁川町山舟生	日面沢	土石流	警戒区域／特別警戒区域	第47号	令和4年1月21日
76	梁川町山舟生字甘蔵	甘蔵	急傾斜地の崩壊	警戒区域／特別警戒区域	第543号	令和2年8月28日
77	梁川町山舟生字境窪	境窪沢	土石流	警戒区域／特別警戒区域	第836号	令和3年12月24日
78	梁川町山舟生字高倉	高倉	急傾斜地の崩壊	警戒区域／特別警戒区域	第245号	令和1年8月30日
79	梁川町山舟生字左り内	左り内沢	土石流	警戒区域／特別警戒区域	第245号	令和1年8月30日
80	梁川町山舟生字鹿野	鹿野	急傾斜地の崩壊	警戒区域／特別警戒区域	第245号	令和1年8月30日
81	梁川町山舟生字除石、字番屋前	番屋前沢	土石流	警戒区域	第836号	令和3年12月24日
82	梁川町山舟生字勝本、字小沢	岡沢	土石流	警戒区域／特別警戒区域	第836号	令和3年12月24日
83	梁川町山舟生字勝木	勝木沢	土石流	警戒区域	第245号	令和1年8月30日
84	梁川町山舟生字小沢、字大小	大小沢	土石流	警戒区域／特別警戒区域	第836号	令和3年12月24日
85	梁川町山舟生字深田	深田沢	土石流	警戒区域	第245号	令和1年8月30日
86	梁川町山舟生字清水	清水	急傾斜地の崩壊	警戒区域／特別警戒区域	第245号	令和1年8月30日
87	梁川町山舟生字赤柴	山舟生川-1	土石流	警戒区域／特別警戒区域	第836号	令和3年12月24日
88	梁川町山舟生字赤柴	山舟生川-2	土石流	警戒区域／特別警戒区域	第836号	令和3年12月24日
89	梁川町山舟生字赤柴	山舟生川-3	土石流	警戒区域／特別警戒区域	第836号	令和3年12月24日
90	梁川町山舟生字赤柴	赤柴	急傾斜地の崩壊	警戒区域／特別警戒区域	第245号	令和1年8月30日
91	梁川町山舟生字天下	天下	急傾斜地の崩壊	警戒区域／特別警戒区域	第245号	令和1年8月30日
92	梁川町山舟生字大小	大小	急傾斜地の崩壊	警戒区域／特別警戒区域	第245号	令和1年8月30日
93	梁川町山舟生字滝前	滝前	急傾斜地の崩壊	警戒区域／特別警戒区域	第245号	令和1年8月30日
94	梁川町山舟生字中ノ内	中ノ内	急傾斜地の崩壊	警戒区域／特別警戒区域	第158号	令和4年3月11日
95	梁川町山舟生字中ノ内	中ノ内沢	土石流	警戒区域／特別警戒区域	第245号	令和1年8月30日
96	梁川町山舟生字浜井場	浜井場	急傾斜地の崩壊	警戒区域／特別警戒区域	第245号	令和1年8月30日
97	梁川町山舟生字蜂沢	蜂沢	急傾斜地の崩壊	警戒区域／特別警戒区域	第245号	令和1年8月30日
98	梁川町山舟生字蜂沢	蜂沢川	土石流	警戒区域／特別警戒区域	第245号	令和1年8月30日
99	梁川町山舟生字防前、字清水、字下板木	坊ノ沢	土石流	警戒区域	第836号	令和3年12月24日
100	梁川町山舟生字屏風作	屏風作沢	土石流	警戒区域	第440号	平成28年7月1日
101	梁川町八幡字岩ノ下	岩ノ下	急傾斜地の崩壊	警戒区域／特別警戒区域	第245号	令和1年8月30日
102	梁川町八幡字取揚	取揚	急傾斜地の崩壊	警戒区域／特別警戒区域	第245号	令和1年8月30日
103	梁川町八幡字取揚	取揚沢二号	土石流	警戒区域／特別警戒区域	第245号	令和1年8月30日
104	保原町大柳字館ノ内	館ノ内	急傾斜地の崩壊	警戒区域／特別警戒区域	第301号	平成30年3月30日
105	保原町大柳字高森	高森沢一号	土石流	警戒区域／特別警戒区域	第301号	平成30年3月30日
106	保原町大柳字上谷地前	上谷地前沢一号	土石流	警戒区域／特別警戒区域	第301号	平成30年3月30日
107	保原町大柳字谷地前	上谷地前沢二号	土石流	警戒区域／特別警戒区域	第836号	令和3年12月24日
108	保原町金原田字沼頭	沼頭沢	土石流	警戒区域／特別警戒区域	第301号	平成30年3月30日
109	保原町金原田字入ノ内	入ノ内沢一号	土石流	警戒区域／特別警戒区域	第301号	平成30年3月30日
110	保原町上保原字将帰坂	将帰坂沢	土石流	警戒区域／特別警戒区域	第301号	平成30年3月30日
111	保原町上保原字内山	内山下沢	土石流	警戒区域／特別警戒区域	第301号	平成30年3月30日
112	保原町高成田字館下	館下	急傾斜地の崩壊	警戒区域／特別警戒区域	第301号	平成30年3月30日
113	保原町高成田字宮沢	宮沢	土石流	警戒区域／特別警戒区域	第836号	令和3年12月24日
114	保原町高成田字宮沢	広畑沢	土石流	警戒区域	第301号	平成30年3月30日
115	保原町高成田字弓内	弓内沢	土石流	警戒区域	第836号	令和3年12月24日
116	保原町高成田字桐沢	桐沢	土石流	警戒区域／特別警戒区域	第301号	平成30年3月30日

番号	箇所	区域名	災害の種類	指定状況	告示番号	指定年月日
117	保原町高成田字広畑	広畑	急傾斜地の崩壊	警戒区域／特別警戒区域	第301号	平成30年3月30日
118	保原町高成田字蛇沢	蛇沢	土石流	警戒区域／特別警戒区域	第836号	令和3年12月24日
119	保原町高成田字千枚沢	千枚沢	土石流	警戒区域／特別警戒区域	第301号	平成30年3月30日
120	保原町富沢字稲荷内	梅ヶ作沢	土石流	警戒区域／特別警戒区域	第836号	令和3年12月24日
121	保原町富沢字雨乞	雨乞	急傾斜地の崩壊	警戒区域／特別警戒区域	第823号	平成27年11月24日
122	保原町富沢字遠藤坊	笄内沢	土石流	警戒区域／特別警戒区域	第836号	令和3年12月24日
123	保原町富沢字下田代、字田代、字上田代	上田代沢	土石流	警戒区域／特別警戒区域	第836号	令和3年12月24日
124	保原町富沢字下二ノ田	下二ノ田	急傾斜地の崩壊	警戒区域／特別警戒区域	第245号	令和1年8月30日
125	保原町富沢字柿ヶ作	柿ヶ作	急傾斜地の崩壊	警戒区域／特別警戒区域	第221号	平成28年3月29日
126	保原町富沢字黒森、字山岸	黒森沢	土石流	警戒区域	第77号	令和4年2月4日
127	保原町富沢字舟木	舟木	急傾斜地の崩壊	警戒区域／特別警戒区域	第221号	平成28年3月29日
128	保原町富沢字舟木、字向舟木	ガウロ沢	土石流	警戒区域／特別警戒区域	第77号	令和4年2月4日
129	保原町富沢字舟木、字堂ノ入、字新我直	堂ノ入沢	土石流	警戒区域／特別警戒区域	第77号	令和4年2月4日
130	保原町富沢字小畑	小畑沢	土石流	警戒区域／特別警戒区域	第836号	令和3年12月24日
131	保原町富沢字諏訪森	諏訪森	急傾斜地の崩壊	警戒区域／特別警戒区域	第543号	令和2年8月28日
132	保原町富沢字水返	水返沢一号	土石流	警戒区域／特別警戒区域	第836号	令和3年12月24日
133	保原町富沢字川前、字稲荷内	姥ヶ作沢	土石流	警戒区域／特別警戒区域	第77号	令和4年2月4日
134	保原町富沢字鼠入	鼠入	急傾斜地の崩壊	警戒区域／特別警戒区域	第696号	令和3年10月19日
135	保原町富沢字袖ヶ原、字久前地	袖ヶ原沢	土石流	警戒区域／特別警戒区域	第77号	令和4年2月4日
136	保原町富沢字中屋敷	中屋敷沢	土石流	警戒区域	第301号	平成30年3月30日
137	保原町富沢字田代	田代	急傾斜地の崩壊	警戒区域／特別警戒区域	第823号	平成27年11月24日
138	保原町富沢字入山	入山	急傾斜地の崩壊	警戒区域／特別警戒区域	第823号	平成27年11月24日
139	保原町富沢字磐城前	磐城前	急傾斜地の崩壊	警戒区域／特別警戒区域	第221号	平成28年3月29日
140	保原町富沢字笄内、字鼠入沢	鼠入沢-1	土石流	警戒区域／特別警戒区域	第836号	令和3年12月24日
141	保原町富沢字笄内、字鼠入沢	鼠入沢-2	土石流	警戒区域／特別警戒区域	第836号	令和3年12月24日
142	保原町柱田字越中平、字滝ノ沢、字羽山	羽山沢	土石流	警戒区域／特別警戒区域	第836号	令和3年12月24日
143	保原町柱田字柿ヶ作	柿ヶ作	急傾斜地の崩壊	警戒区域／特別警戒区域	第221号	平成28年3月29日
144	保原町柱田字胡桃ヶ作	胡桃ヶ作沢二号	土石流	警戒区域	第440号	平成28年7月1日
145	保原町柱田字西ノ入	西沢	土石流	警戒区域	第158号	令和4年3月11日
146	保原町柱田字西沢	胡桃ヶ作沢三号	土石流	警戒区域／特別警戒区域	第158号	令和4年3月11日
147	保原町柱田字西沢	胡桃ヶ作沢四号	土石流	警戒区域／特別警戒区域	第836号	令和3年12月24日
148	保原町柱田字西沢	西沢三号	土石流	警戒区域／特別警戒区域	第158号	令和4年3月11日
149	保原町柱田字西沢	西沢四号	土石流	警戒区域／特別警戒区域	第158号	令和4年3月11日
150	保原町柱田字東沢	東沢	土石流	警戒区域／特別警戒区域	第440号	平成28年7月1日
151	保原町柱田字東沢	東沢	地すべり	警戒区域	第494号	令和3年6月29日
152	保原町柱田字東沢	東沢1	地すべり	警戒区域	第494号	令和3年6月29日
153	保原町柱田字東沢	東沢山沢四号	土石流	警戒区域／特別警戒区域	第77号	令和4年2月4日
154	保原町柱田字東沢山	東沢山沢一号	土石流	警戒区域／特別警戒区域	第836号	令和3年12月24日
155	保原町柱田字東沢山	東沢山沢三号	土石流	警戒区域／特別警戒区域	第77号	令和4年2月4日
156	保原町柱田字東沢山	東沢山沢二号	土石流	警戒区域／特別警戒区域	第836号	令和3年12月24日
157	保原町柱田字日向山	日向山沢	土石流	警戒区域	第301号	平成30年3月30日
158	靈山町石田下屋敷	下屋敷-1	急傾斜地の崩壊	警戒区域／特別警戒区域	第634号	平成22年10月8日
159	靈山町石田下屋敷	下屋敷-2	急傾斜地の崩壊	警戒区域／特別警戒区域	第634号	平成22年10月8日
160	靈山町石田下屋敷	下屋敷-3	急傾斜地の崩壊	警戒区域／特別警戒区域	第634号	平成22年10月8日
161	靈山町石田下寺沢	寺沢	土石流	警戒区域	第117号	平成22年2月26日
162	靈山町石田柿木作	柿木作沢	土石流	警戒区域	第595号	平成23年12月16日
163	靈山町石田岩崎	岩崎-1	急傾斜地の崩壊	警戒区域／特別警戒区域	第634号	平成22年10月8日
164	靈山町石田岩崎	岩崎-2	急傾斜地の崩壊	警戒区域／特別警戒区域	第634号	平成22年10月8日
165	靈山町石田岩崎	岩崎-3	急傾斜地の崩壊	警戒区域／特別警戒区域	第634号	平成22年10月8日
166	靈山町石田岩崎	岩崎-4	急傾斜地の崩壊	警戒区域／特別警戒区域	第634号	平成22年10月8日
167	靈山町石田岩崎前	岩崎前沢	土石流	警戒区域／特別警戒区域	第117号	平成22年2月26日
168	靈山町石田桂ヶ作	坊ノ内沢-1	土石流	警戒区域／特別警戒区域	第117号	平成22年2月26日
169	靈山町石田桂ヶ作	坊ノ内沢-2	土石流	警戒区域／特別警戒区域	第117号	平成22年2月26日
170	靈山町石田桂畑	桂畑	急傾斜地の崩壊	警戒区域／特別警戒区域	第634号	平成22年10月8日
171	靈山町石田御戸内	御戸内沢	土石流	警戒区域／特別警戒区域	第117号	平成22年2月26日
172	靈山町石田字下越田	下越田	急傾斜地の崩壊	警戒区域／特別警戒区域	第549号	平成30年6月26日
173	靈山町石田字嘉地田	嘉地田沢	土石流	警戒区域／特別警戒区域	第301号	平成30年3月30日
174	靈山町石田字葛窪	葛窪川	土石流	警戒区域／特別警戒区域	第301号	平成30年3月30日
175	靈山町石田字桐ヶ久保	桐ヶ久保沢	土石流	警戒区域	第301号	平成30年3月30日

番号	箇所	区域名	災害の種類	指定状況	告示番号	指定年月日
176	霊山町石田字桂畑	桂畑沢	土石流	警戒区域／特別警戒区域	第301号	平成30年3月30日
177	霊山町石田字見入石	見入石沢	土石流	警戒区域／特別警戒区域	第301号	平成30年3月30日
178	霊山町石田字五束刈	五束刈沢 2号	土石流	警戒区域／特別警戒区域	第301号	平成30年3月30日
179	霊山町石田字向古屋	向古屋沢	土石流	警戒区域	第301号	平成30年3月30日
180	霊山町石田字腰巡	腰巡沢	土石流	警戒区域／特別警戒区域	第301号	平成30年3月30日
181	霊山町石田字鹿ノ入	鹿ノ入沢	土石流	警戒区域	第301号	平成30年3月30日
182	霊山町石田字小辺田	小辺田沢	土石流	警戒区域	第836号	令和3年12月24日
183	霊山町石田字上戸草	上戸草沢	土石流	警戒区域	第301号	平成30年3月30日
184	霊山町石田字水滴	水滴沢	土石流	警戒区域／特別警戒区域	第836号	令和3年12月24日
185	霊山町石田字西	西	急傾斜地の崩壊	警戒区域／特別警戒区域	第123号	令和1年6月28日
186	霊山町石田字川向	川向沢	土石流	警戒区域／特別警戒区域	第158号	令和4年3月11日
187	霊山町石田字前作	前作沢	土石流	警戒区域／特別警戒区域	第836号	令和3年12月24日
188	霊山町石田字大作	大作	急傾斜地の崩壊	警戒区域／特別警戒区域	第746号	平成30年9月28日
189	霊山町石田字大作	大作沢 2号	土石流	警戒区域／特別警戒区域	第301号	平成30年3月30日
190	霊山町石田字大作	大作沢 3号	土石流	警戒区域／特別警戒区域	第301号	平成30年3月30日
191	霊山町石田字大城	下大城沢	土石流	警戒区域／特別警戒区域	第836号	令和3年12月24日
192	霊山町石田字谷田岸	谷田岸沢	土石流	警戒区域／特別警戒区域	第301号	平成30年3月30日
193	霊山町石田字中屋敷	中屋敷沢	土石流	警戒区域／特別警戒区域	第836号	令和3年12月24日
194	霊山町石田字田代	田代沢	土石流	警戒区域／特別警戒区域	第301号	平成30年3月30日
195	霊山町石田字当保志	当保志沢	土石流	警戒区域／特別警戒区域	第301号	平成30年3月30日
196	霊山町石田字堂本	堂本	急傾斜地の崩壊	警戒区域／特別警戒区域	第549号	平成30年6月26日
197	霊山町石田字八木平	八木平沢 2号	土石流	警戒区域	第301号	平成30年3月30日
198	霊山町石田字板橋	板橋沢	土石流	警戒区域／特別警戒区域	第301号	平成30年3月30日
199	霊山町石田字薬師堂	薬師堂	急傾斜地の崩壊	警戒区域／特別警戒区域	第549号	平成30年6月26日
200	霊山町石田字六盃内	六盃内沢	土石流	警戒区域／特別警戒区域	第301号	平成30年3月30日
201	霊山町石田鹿ノ入	鹿ノ入-1	急傾斜地の崩壊	警戒区域／特別警戒区域	第634号	平成22年10月8日
202	霊山町石田鹿ノ入	鹿ノ入-2	急傾斜地の崩壊	警戒区域／特別警戒区域	第634号	平成22年10月8日
203	霊山町石田鹿ノ入	鹿ノ入-3	急傾斜地の崩壊	警戒区域／特別警戒区域	第634号	平成22年10月8日
204	霊山町石田鹿ノ入	鹿ノ入-4	急傾斜地の崩壊	警戒区域／特別警戒区域	第634号	平成22年10月8日
205	霊山町石田上越田	上越田沢	土石流	警戒区域	第595号	平成23年12月16日
206	霊山町石田上越田	大谷地沢-1	土石流	警戒区域	第117号	平成22年2月26日
207	霊山町石田上越田	大谷地沢-2	土石流	警戒区域	第117号	平成22年2月26日
208	霊山町石田上越田	大谷地沢-3	土石流	警戒区域／特別警戒区域	第117号	平成22年2月26日
209	霊山町石田上越田	大谷地沢-4	土石流	警戒区域	第117号	平成22年2月26日
210	霊山町石田上越田	大谷地沢-5	土石流	警戒区域／特別警戒区域	第117号	平成22年2月26日
211	霊山町石田政所	政所沢-1	土石流	警戒区域／特別警戒区域	第117号	平成22年2月26日
212	霊山町石田政所	政所沢-2	土石流	警戒区域	第117号	平成22年2月26日
213	霊山町石田大貝	大貝沢1号	土石流	警戒区域／特別警戒区域	第595号	平成23年12月16日
214	霊山町石田大小畑	御戸内沢	土石流	警戒区域	第117号	平成22年2月26日
215	霊山町石田中後坂	中後沢-1	土石流	警戒区域／特別警戒区域	第595号	平成23年12月16日
216	霊山町石田中後坂	中後沢-2	土石流	警戒区域	第595号	平成23年12月16日
217	霊山町石田中瀬	中瀬-1	急傾斜地の崩壊	警戒区域／特別警戒区域	第634号	平成22年10月8日
218	霊山町石田中瀬	中瀬-2	急傾斜地の崩壊	警戒区域／特別警戒区域	第634号	平成22年10月8日
219	霊山町石田中瀬	中瀬-3	急傾斜地の崩壊	警戒区域／特別警戒区域	第634号	平成22年10月8日
220	霊山町石田中沢	中沢1号-1	土石流	警戒区域／特別警戒区域	第595号	平成23年12月16日
221	霊山町石田中沢	中沢1号-2	土石流	警戒区域／特別警戒区域	第595号	平成23年12月16日
222	霊山町石田中沢	中沢2号	土石流	警戒区域／特別警戒区域	第595号	平成23年12月16日
223	霊山町石田中之戸	中之戸	急傾斜地の崩壊	警戒区域／特別警戒区域	第634号	平成22年10月8日
224	霊山町石田鑄屋場	鑄屋場沢	土石流	警戒区域／特別警戒区域	第595号	平成23年12月16日
225	霊山町石田天沢	天沢	急傾斜地の崩壊	警戒区域／特別警戒区域	第634号	平成22年10月8日
226	霊山町石田藤搦	藤搦-1	急傾斜地の崩壊	警戒区域／特別警戒区域	第634号	平成22年10月8日
227	霊山町石田藤搦	藤搦-2	急傾斜地の崩壊	警戒区域／特別警戒区域	第634号	平成22年10月8日
228	霊山町石田藤搦	藤搦-3	急傾斜地の崩壊	警戒区域／特別警戒区域	第634号	平成22年10月8日
229	霊山町石田藤搦	藤搦-4	急傾斜地の崩壊	警戒区域／特別警戒区域	第634号	平成22年10月8日
230	霊山町石田藤搦	藤搦-5	急傾斜地の崩壊	警戒区域／特別警戒区域	第634号	平成22年10月8日
231	霊山町石田入部沢	根古屋沢	土石流	警戒区域／特別警戒区域	第117号	平成22年2月26日
232	霊山町石田彦平	彦平沢 1号	土石流	警戒区域／特別警戒区域	第111号	平成23年3月4日
233	霊山町石田百目木	百目木-1	急傾斜地の崩壊	警戒区域／特別警戒区域	第634号	平成22年10月8日
234	霊山町石田百目木	百目木-2	急傾斜地の崩壊	警戒区域／特別警戒区域	第634号	平成22年10月8日

番号	箇所	区域名	災害の種類	指定状況	告示番号	指定年月日
235	霊山町石田百目木	百目木-3	急傾斜地の崩壊	警戒区域／特別警戒区域	第634号	平成22年10月8日
236	霊山町石田百目木	百目木-4	急傾斜地の崩壊	警戒区域／特別警戒区域	第634号	平成22年10月8日
237	霊山町石田百目木	百目木-5	急傾斜地の崩壊	警戒区域／特別警戒区域	第634号	平成22年10月8日
238	霊山町石田宝司沢	宝司沢-1	土石流	警戒区域	第595号	平成23年12月16日
239	霊山町石田宝司沢	宝司沢-2	土石流	警戒区域	第595号	平成23年12月16日
240	霊山町石田坊ノ内	坊ノ内沢	土石流	警戒区域	第117号	平成22年2月26日
241	霊山町石田北窪	北窪-1	急傾斜地の崩壊	警戒区域／特別警戒区域	第634号	平成22年10月8日
242	霊山町石田北窪	北窪-2	急傾斜地の崩壊	警戒区域／特別警戒区域	第634号	平成22年10月8日
243	霊山町石田北窪	北窪-3	急傾斜地の崩壊	警戒区域／特別警戒区域	第634号	平成22年10月8日
244	霊山町石田北窪	北窪-4	急傾斜地の崩壊	警戒区域／特別警戒区域	第634号	平成22年10月8日
245	霊山町石田万田川	万田川沢	土石流	警戒区域／特別警戒区域	第595号	平成23年12月16日
246	霊山町石田柵前	柵前沢	土石流	警戒区域／特別警戒区域	第595号	平成23年12月16日
247	霊山町泉原字新田	原新田沢	土石流	警戒区域	第169号	平成24年3月30日
248	霊山町泉原字大松	大松沢1号	土石流	警戒区域／特別警戒区域	第169号	平成24年3月30日
249	霊山町泉原字滝ノ沢	泉原	急傾斜地の崩壊	警戒区域／特別警戒区域	第123号	令和1年6月28日
250	霊山町泉原字滝ノ沢	大松沢2号	土石流	警戒区域／特別警戒区域	第169号	平成24年3月30日
251	霊山町泉原字滝ノ沢	滝ノ沢	土石流	警戒区域／特別警戒区域	第169号	平成24年3月30日
252	霊山町泉原字仲ノ内	仲ノ内沢	土石流	警戒区域／特別警戒区域	第169号	平成24年3月30日
253	霊山町泉原字鍋遣	鍋遣沢-1	土石流	警戒区域／特別警戒区域	第169号	平成24年3月30日
254	霊山町泉原字鍋遣	鍋遣沢-2	土石流	警戒区域／特別警戒区域	第169号	平成24年3月30日
255	霊山町泉原字鍋遣	法霊沢	土石流	警戒区域／特別警戒区域	第169号	平成24年3月30日
256	霊山町泉原字法霊	深作山	土石流	警戒区域	第169号	平成24年3月30日
257	霊山町泉原字立石	立石沢	土石流	警戒区域／特別警戒区域	第169号	平成24年3月30日
258	霊山町泉原法霊	法霊-1	急傾斜地の崩壊	警戒区域／特別警戒区域	第595号	平成23年12月16日
259	霊山町泉原法霊	法霊-2	急傾斜地の崩壊	警戒区域／特別警戒区域	第595号	平成23年12月16日
260	霊山町大石稲荷内	稲荷内-1	急傾斜地の崩壊	警戒区域／特別警戒区域	第5号	平成22年1月5日
261	霊山町大石稲荷内	稲荷内-2	急傾斜地の崩壊	警戒区域／特別警戒区域	第5号	平成22年1月5日
262	霊山町大石稲荷内	稲荷内-3	急傾斜地の崩壊	警戒区域／特別警戒区域	第5号	平成22年1月5日
263	霊山町大石稲葉	稲場沢-1	土石流	警戒区域／特別警戒区域	第169号	平成24年3月30日
264	霊山町大石稲葉	稲場沢-2	土石流	警戒区域	第169号	平成24年3月30日
265	霊山町大石稲葉	稲場沢-3	土石流	警戒区域／特別警戒区域	第169号	平成24年3月30日
266	霊山町大石院主	院主-1	急傾斜地の崩壊	警戒区域／特別警戒区域	第169号	平成24年3月30日
267	霊山町大石院主	院主-2	急傾斜地の崩壊	警戒区域／特別警戒区域	第169号	平成24年3月30日
268	霊山町大石院主	院主-3	急傾斜地の崩壊	警戒区域／特別警戒区域	第169号	平成24年3月30日
269	霊山町大石右代	右代-1	急傾斜地の崩壊	警戒区域／特別警戒区域	第169号	平成24年3月30日
270	霊山町大石右代	右代-2	急傾斜地の崩壊	警戒区域／特別警戒区域	第169号	平成24年3月30日
271	霊山町大石右代	右代-3	急傾斜地の崩壊	警戒区域／特別警戒区域	第169号	平成24年3月30日
272	霊山町大石右代	右代-4	急傾斜地の崩壊	警戒区域／特別警戒区域	第169号	平成24年3月30日
273	霊山町大石家ノ入	岩平沢1号	土石流	警戒区域／特別警戒区域	第5号	平成22年1月5日
274	霊山町大石蝦夷	芳田沢-1	土石流	警戒区域／特別警戒区域	第5号	平成22年1月5日
275	霊山町大石蝦夷	芳田沢-2	土石流	警戒区域／特別警戒区域	第5号	平成22年1月5日
276	霊山町大石岩平	岩平沢2号-1	土石流	警戒区域／特別警戒区域	第5号	平成22年1月5日
277	霊山町大石岩平	岩平沢2号-2	土石流	警戒区域／特別警戒区域	第5号	平成22年1月5日
278	霊山町大石岩平	岩平沢3号-1	土石流	警戒区域／特別警戒区域	第169号	平成24年3月30日
279	霊山町大石岩平	岩平沢3号-2	土石流	警戒区域／特別警戒区域	第169号	平成24年3月30日
280	霊山町大石久保	谷神沢	土石流	警戒区域／特別警戒区域	第169号	平成24年3月30日
281	霊山町大石近江屋敷	近江屋敷-1	急傾斜地の崩壊	警戒区域／特別警戒区域	第5号	平成22年1月5日
282	霊山町大石近江屋敷	近江屋敷-2	急傾斜地の崩壊	警戒区域／特別警戒区域	第5号	平成22年1月5日
283	霊山町大石近江屋敷	近江屋敷-3	急傾斜地の崩壊	警戒区域／特別警戒区域	第5号	平成22年1月5日
284	霊山町大石近江屋敷	近江屋敷-4	急傾斜地の崩壊	警戒区域／特別警戒区域	第5号	平成22年1月5日
285	霊山町大石近江屋敷	近江屋敷-5	急傾斜地の崩壊	警戒区域	第5号	平成22年1月5日
286	霊山町大石高谷	高谷-1	急傾斜地の崩壊	警戒区域／特別警戒区域	第5号	平成22年1月5日
287	霊山町大石高谷	高谷-2	急傾斜地の崩壊	警戒区域／特別警戒区域	第5号	平成22年1月5日
288	霊山町大石高谷	高谷-3	急傾斜地の崩壊	警戒区域／特別警戒区域	第5号	平成22年1月5日
289	霊山町大石高谷	高谷-4	急傾斜地の崩壊	警戒区域／特別警戒区域	第5号	平成22年1月5日
290	霊山町大石高谷	高谷沢	土石流	警戒区域／特別警戒区域	第5号	平成22年1月5日
291	霊山町大石菜畑	小入沢	土石流	警戒区域／特別警戒区域	第169号	平成24年3月30日
292	霊山町大石三ツ股沢	赤岩沢	土石流	警戒区域／特別警戒区域	第5号	平成22年1月5日
293	霊山町大石三ツ股沢	三ツ股沢	土石流	警戒区域／特別警戒区域	第169号	平成24年3月30日

番号	箇所	区域名	災害の種類	指定状況	告示番号	指定年月日
294	霊山町大石三ノ輪	宮脇沢	土石流	警戒区域	第5号	平成22年1月5日
295	霊山町大石三ノ輪	三ノ輪-1	急傾斜地の崩壊	警戒区域/特別警戒区域	第5号	平成22年1月5日
296	霊山町大石三ノ輪	三ノ輪-2	急傾斜地の崩壊	警戒区域/特別警戒区域	第5号	平成22年1月5日
297	霊山町大石三ノ輪	三ノ輪-3	急傾斜地の崩壊	警戒区域/特別警戒区域	第5号	平成22年1月5日
298	霊山町大石三ノ輪	三ノ輪-4	急傾斜地の崩壊	警戒区域/特別警戒区域	第5号	平成22年1月5日
299	霊山町大石三ノ輪	三ノ輪-5	急傾斜地の崩壊	警戒区域	第5号	平成22年1月5日
300	霊山町大石山上	山上-1	急傾斜地の崩壊	警戒区域/特別警戒区域	第169号	平成24年3月30日
301	霊山町大石山上	山上-2	急傾斜地の崩壊	警戒区域/特別警戒区域	第169号	平成24年3月30日
302	霊山町大石市野萱	市野萱沢-1	土石流	警戒区域/特別警戒区域	第169号	平成24年3月30日
303	霊山町大石市野萱	市野萱沢-2	土石流	警戒区域/特別警戒区域	第169号	平成24年3月30日
304	霊山町大石市野萱	市野萱沢2号	土石流	警戒区域/特別警戒区域	第169号	平成24年3月30日
305	霊山町大石字右代	右代	急傾斜地の崩壊	警戒区域/特別警戒区域	第549号	平成30年6月26日
306	霊山町大石字右代	右代沢	土石流	警戒区域	第301号	平成30年3月30日
307	霊山町大石字堰口	堰口	急傾斜地の崩壊	警戒区域/特別警戒区域	第549号	平成30年6月26日
308	霊山町大石字橋本	橋本沢	土石流	警戒区域/特別警戒区域	第301号	平成30年3月30日
309	霊山町大石字広畑	広畑	急傾斜地の崩壊	警戒区域/特別警戒区域	第746号	平成30年9月28日
310	霊山町大石字細倉	細倉沢1号	土石流	警戒区域/特別警戒区域	第301号	平成30年3月30日
311	霊山町大石字細倉	細倉沢2号	土石流	警戒区域/特別警戒区域	第301号	平成30年3月30日
312	霊山町大石字細倉	細倉沢3号	土石流	警戒区域/特別警戒区域	第301号	平成30年3月30日
313	霊山町大石字前地	前地沢	土石流	警戒区域/特別警戒区域	第301号	平成30年3月30日
314	霊山町大石字倉波入	倉波入沢2号	土石流	警戒区域/特別警戒区域	第836号	令和3年12月24日
315	霊山町大石字田中	田中沢	土石流	警戒区域/特別警戒区域	第836号	令和3年12月24日
316	霊山町大石字楮畑	楮畑	急傾斜地の崩壊	警戒区域/特別警戒区域	第549号	平成30年6月26日
317	霊山町大石字筋田	筋田	急傾斜地の崩壊	警戒区域/特別警戒区域	第746号	平成30年9月28日
318	霊山町大石小岩清水	小岩清水沢	土石流	警戒区域/特別警戒区域	第5号	平成22年1月5日
319	霊山町大石小坂	小坂-1	急傾斜地の崩壊	警戒区域/特別警戒区域	第169号	平成24年3月30日
320	霊山町大石小坂	小坂-2	急傾斜地の崩壊	警戒区域/特別警戒区域	第169号	平成24年3月30日
321	霊山町大石小坂	小坂沢	土石流	警戒区域/特別警戒区域	第5号	平成22年1月5日
322	霊山町大石松葉	松葉沢	土石流	警戒区域/特別警戒区域	第5号	平成22年1月5日
323	霊山町大石杉菜畑	水上沢	土石流	警戒区域/特別警戒区域	第5号	平成22年1月5日
324	霊山町大石杉菜畑	杉菜畑-1	急傾斜地の崩壊	警戒区域/特別警戒区域	第5号	平成22年1月5日
325	霊山町大石杉菜畑	杉菜畑-2	急傾斜地の崩壊	警戒区域/特別警戒区域	第5号	平成22年1月5日
326	霊山町大石杉菜畑	杉菜畑-3	急傾斜地の崩壊	警戒区域/特別警戒区域	第5号	平成22年1月5日
327	霊山町大石瀬戸沢	セトノ沢-1	土石流	警戒区域	第169号	平成24年3月30日
328	霊山町大石瀬戸沢	セトノ沢-2	土石流	警戒区域/特別警戒区域	第169号	平成24年3月30日
329	霊山町大石瀬戸沢	セトノ沢-3	土石流	警戒区域/特別警戒区域	第169号	平成24年3月30日
330	霊山町大石倉波入	倉波入沢	土石流	警戒区域/特別警戒区域	第5号	平成22年1月5日
331	霊山町大石台	宮脇沢	土石流	警戒区域/特別警戒区域	第5号	平成22年1月5日
332	霊山町大石谷神	谷神沢2号	土石流	警戒区域/特別警戒区域	第5号	平成22年1月5日
333	霊山町大石中ノ沢	中ノ沢1号	土石流	警戒区域/特別警戒区域	第5号	平成22年1月5日
334	霊山町大石中ノ沢	中ノ沢2号-1	土石流	警戒区域/特別警戒区域	第169号	平成24年3月30日
335	霊山町大石中ノ沢	中ノ沢2号-2	土石流	警戒区域/特別警戒区域	第169号	平成24年3月30日
336	霊山町大石長畑	長畑沢	土石流	警戒区域/特別警戒区域	第5号	平成22年1月5日
337	霊山町大石長畑	菱子内沢	土石流	警戒区域/特別警戒区域	第169号	平成24年3月30日
338	霊山町大石田代	堰口沢	土石流	警戒区域/特別警戒区域	第5号	平成22年1月5日
339	霊山町大石田代	中ノ沢3号	土石流	警戒区域/特別警戒区域	第169号	平成24年3月30日
340	霊山町大石二ツ森	二ツ森沢-1	土石流	警戒区域	第169号	平成24年3月30日
341	霊山町大石二ツ森	二ツ森沢-2	土石流	警戒区域/特別警戒区域	第169号	平成24年3月30日
342	霊山町大石日向	新田沢	土石流	警戒区域/特別警戒区域	第169号	平成24年3月30日
343	霊山町大石入高野	入高野	地すべり	警戒区域	第169号	平成24年3月30日
344	霊山町大石馬越	台場越-1	急傾斜地の崩壊	警戒区域/特別警戒区域	第5号	平成22年1月5日
345	霊山町大石馬越	台場越-2	急傾斜地の崩壊	警戒区域/特別警戒区域	第5号	平成22年1月5日
346	霊山町大石馬越	台場越-3	急傾斜地の崩壊	警戒区域/特別警戒区域	第5号	平成22年1月5日
347	霊山町大石馬越	台場越-4	急傾斜地の崩壊	警戒区域/特別警戒区域	第5号	平成22年1月5日
348	霊山町大石馬越	台場越-5	急傾斜地の崩壊	警戒区域/特別警戒区域	第5号	平成22年1月5日
349	霊山町大石菱子内	菱子内-1	急傾斜地の崩壊	警戒区域/特別警戒区域	第5号	平成22年1月5日
350	霊山町大石菱子内	菱子内-2	急傾斜地の崩壊	警戒区域/特別警戒区域	第5号	平成22年1月5日
351	霊山町大石菱子内	菱子内-3	急傾斜地の崩壊	警戒区域/特別警戒区域	第5号	平成22年1月5日
352	霊山町大石菱子内	菱子内-4	急傾斜地の崩壊	警戒区域/特別警戒区域	第5号	平成22年1月5日

番号	箇所	区域名	災害の種類	指定状況	告示番号	指定年月日
353	霊山町大石菱子内	菱子内-5	急傾斜地の崩壊	警戒区域／特別警戒区域	第5号	平成22年1月5日
354	霊山町大石菱子内	菱子内-6	急傾斜地の崩壊	警戒区域／特別警戒区域	第5号	平成22年1月5日
355	霊山町大石菱子内	菱子内-7	急傾斜地の崩壊	警戒区域／特別警戒区域	第5号	平成22年1月5日
356	霊山町大石穂田目木	穂田目木沢	土石流	警戒区域／特別警戒区域	第5号	平成22年1月5日
357	霊山町大石穂田目木	穂田目木沢3号	土石流	警戒区域／特別警戒区域	第5号	平成22年1月5日
358	霊山町大石坊ノ内	坊ノ内-1	急傾斜地の崩壊	警戒区域／特別警戒区域	第5号	平成22年1月5日
359	霊山町大石坊ノ内	坊ノ内-2	急傾斜地の崩壊	警戒区域／特別警戒区域	第5号	平成22年1月5日
360	霊山町大石坊ノ内	坊ノ内-3	急傾斜地の崩壊	警戒区域／特別警戒区域	第5号	平成22年1月5日
361	霊山町大石坊ノ内	坊ノ内-4	急傾斜地の崩壊	警戒区域／特別警戒区域	第5号	平成22年1月5日
362	霊山町大石坊ノ内	坊ノ内-5	急傾斜地の崩壊	警戒区域／特別警戒区域	第5号	平成22年1月5日
363	霊山町大石坊ノ内	坊ノ内-6	急傾斜地の崩壊	警戒区域／特別警戒区域	第5号	平成22年1月5日
364	霊山町大石坊ノ内	坊ノ内-7	急傾斜地の崩壊	警戒区域／特別警戒区域	第5号	平成22年1月5日
365	霊山町大石坊ノ内	坊ノ内-8	急傾斜地の崩壊	警戒区域／特別警戒区域	第5号	平成22年1月5日
366	霊山町大石立目沢	立目沢2号	土石流	警戒区域／特別警戒区域	第5号	平成22年1月5日
367	霊山町大石椿畑	椿畑沢	土石流	警戒区域／特別警戒区域	第5号	平成22年1月5日
368	霊山町大石筋沢	筋沢	土石流	警戒区域／特別警戒区域	第169号	平成24年3月30日
369	霊山町大石筋田	筋田沢2号	土石流	警戒区域／特別警戒区域	第5号	平成22年1月5日
370	霊山町大石筋田	筋田沢3号	土石流	警戒区域／特別警戒区域	第5号	平成22年1月5日
371	霊山町掛田字岡	岡	急傾斜地の崩壊	警戒区域／特別警戒区域	第549号	平成30年6月26日
372	霊山町掛田字宮内	宮内	地すべり	警戒区域	第494号	令和3年6月29日
373	霊山町掛田取場	取揚沢	土石流	警戒区域／特別警戒区域	第117号	平成22年2月26日
374	霊山町掛田清水内	ナシノキイリ沢	土石流	警戒区域／特別警戒区域	第117号	平成22年2月26日
375	霊山町掛田清水内	清水内沢	土石流	警戒区域／特別警戒区域	第117号	平成22年2月26日
376	霊山町掛田中屋敷	中屋敷	急傾斜地の崩壊	警戒区域／特別警戒区域	第634号	平成22年10月8日
377	霊山町掛田朝草口	朝草口沢1号	土石流	警戒区域／特別警戒区域	第117号	平成22年2月26日
378	霊山町掛田朝草口	朝草口沢2号	土石流	警戒区域	第117号	平成22年2月26日
379	霊山町掛田町田	町田沢	土石流	警戒区域	第117号	平成22年2月26日
380	霊山町掛田辻向	辻向1号	急傾斜地の崩壊	警戒区域／特別警戒区域	第634号	平成22年10月8日
381	霊山町掛田辻向	辻向2号-1	急傾斜地の崩壊	警戒区域／特別警戒区域	第634号	平成22年10月8日
382	霊山町掛田辻向	辻向2号-2	急傾斜地の崩壊	警戒区域／特別警戒区域	第634号	平成22年10月8日
383	霊山町掛田薬研坂	辻向3号	急傾斜地の崩壊	警戒区域／特別警戒区域	第634号	平成22年10月8日
384	霊山町上小国宮内	宮内-1	急傾斜地の崩壊	警戒区域／特別警戒区域	第634号	平成22年10月8日
385	霊山町上小国宮内	宮内-2	急傾斜地の崩壊	警戒区域／特別警戒区域	第634号	平成22年10月8日
386	霊山町上小国宮内	宮内-3	急傾斜地の崩壊	警戒区域／特別警戒区域	第634号	平成22年10月8日
387	霊山町上小国宮内	宮内-4	急傾斜地の崩壊	警戒区域／特別警戒区域	第634号	平成22年10月8日
388	霊山町上小国原	笹窪沢	土石流	警戒区域	第117号	平成22年2月26日
389	霊山町上小国字三保	三保川	土石流	警戒区域／特別警戒区域	第301号	平成30年3月30日
390	霊山町上小国字大東	大東沢	土石流	警戒区域	第169号	平成24年3月30日
391	霊山町上小国字大平	大平沢	土石流	警戒区域／特別警戒区域	第301号	平成30年3月30日
392	霊山町上小国字大木	大木沢	土石流	警戒区域／特別警戒区域	第169号	平成24年3月30日
393	霊山町上小国字茶畑	茶畑沢1号	土石流	警戒区域／特別警戒区域	第301号	平成30年3月30日
394	霊山町上小国字茶畑	茶畑沢2号	土石流	警戒区域／特別警戒区域	第301号	平成30年3月30日
395	霊山町上小国字追分	追分沢	土石流	警戒区域／特別警戒区域	第301号	平成30年3月30日
396	霊山町上小国字東堤	東堤沢	土石流	警戒区域／特別警戒区域	第301号	平成30年3月30日
397	霊山町上小国字柏平	柏平沢	土石流	警戒区域／特別警戒区域	第301号	平成30年3月30日
398	霊山町上小国城戸ノ内	城戸ノ内-1	急傾斜地の崩壊	警戒区域／特別警戒区域	第634号	平成22年10月8日
399	霊山町上小国城戸ノ内	城戸ノ内-2	急傾斜地の崩壊	警戒区域／特別警戒区域	第634号	平成22年10月8日
400	霊山町上小国天井	天井-1	急傾斜地の崩壊	警戒区域／特別警戒区域	第634号	平成22年10月8日
401	霊山町上小国天井	天井-2	急傾斜地の崩壊	警戒区域／特別警戒区域	第634号	平成22年10月8日
402	霊山町上小国天井	天井-3	急傾斜地の崩壊	警戒区域／特別警戒区域	第634号	平成22年10月8日
403	霊山町上小国天井	天井-4	急傾斜地の崩壊	警戒区域／特別警戒区域	第634号	平成22年10月8日
404	霊山町上小国末坂	末坂-1	急傾斜地の崩壊	警戒区域／特別警戒区域	第634号	平成22年10月8日
405	霊山町上小国末坂	末坂-2	急傾斜地の崩壊	警戒区域／特別警戒区域	第634号	平成22年10月8日
406	霊山町下小国海呑	沢川沢2号	土石流	警戒区域／特別警戒区域	第117号	平成22年2月26日
407	霊山町下小国作耕内	作耕内沢2号A	土石流	警戒区域／特別警戒区域	第117号	平成22年2月26日
408	霊山町下小国作耕内	作耕内沢2号B	土石流	警戒区域／特別警戒区域	第117号	平成22年2月26日
409	霊山町下小国山岸	山岸-1	急傾斜地の崩壊	警戒区域／特別警戒区域	第634号	平成22年10月8日
410	霊山町下小国山岸	山岸-2	急傾斜地の崩壊	警戒区域／特別警戒区域	第634号	平成22年10月8日
411	霊山町下小国字七曲り	星ノ宮入沢	土石流	警戒区域／特別警戒区域	第301号	平成30年3月30日

番号	箇所	区域名	災害の種類	指定状況	告示番号	指定年月日
412	霊山町下小国字須田	須田沢	土石流	警戒区域／特別警戒区域	第301号	平成30年3月30日
413	霊山町下小国字夫婦清水	夫婦清水沢	土石流	警戒区域／特別警戒区域	第301号	平成30年3月30日
414	霊山町下小国字堀ノ内	堀ノ内沢2号	土石流	警戒区域／特別警戒区域	第836号	令和3年12月24日
415	霊山町下小国字力持	力持沢1号	土石流	警戒区域／特別警戒区域	第301号	平成30年3月30日
416	霊山町下小国字力持	力持沢2号	土石流	警戒区域	第301号	平成30年3月30日
417	霊山町下小国字生化屋敷入	荒屋敷沢	土石流	警戒区域／特別警戒区域	第117号	平成22年2月26日
418	霊山町下小国沢川	沢川沢	土石流	警戒区域／特別警戒区域	第117号	平成22年2月26日
419	霊山町下小国畑尻	畑尻-1	急傾斜地の崩壊	警戒区域／特別警戒区域	第634号	平成22年10月8日
420	霊山町下小国畑尻	畑尻-2	急傾斜地の崩壊	警戒区域／特別警戒区域	第634号	平成22年10月8日
421	霊山町下小国畑尻	畑尻-3	急傾斜地の崩壊	警戒区域／特別警戒区域	第634号	平成22年10月8日
422	霊山町下小国畑尻	畑尻-4	急傾斜地の崩壊	警戒区域／特別警戒区域	第634号	平成22年10月8日
423	霊山町下小国畑尻	畑尻-5	急傾斜地の崩壊	警戒区域／特別警戒区域	第634号	平成22年10月8日
424	霊山町下小国平	唐沢川	土石流	警戒区域	第117号	平成22年2月26日
425	霊山町下小国堀ノ内	堀ノ内沢	土石流	警戒区域	第117号	平成22年2月26日
426	霊山町下小国力持	力持-1	急傾斜地の崩壊	警戒区域／特別警戒区域	第634号	平成22年10月8日
427	霊山町下小国力持	力持-2	急傾斜地の崩壊	警戒区域／特別警戒区域	第634号	平成22年10月8日
428	霊山町下小国力持	力持-3	急傾斜地の崩壊	警戒区域／特別警戒区域	第634号	平成22年10月8日
429	霊山町中川愛宕下	愛宕下-1	急傾斜地の崩壊	警戒区域／特別警戒区域	第103号	平成24年3月2日
430	霊山町中川愛宕下	愛宕下-2	急傾斜地の崩壊	警戒区域／特別警戒区域	第103号	平成24年3月2日
431	霊山町中川愛宕下	愛宕下-3	急傾斜地の崩壊	警戒区域／特別警戒区域	第103号	平成24年3月2日
432	霊山町中川愛宕下	愛宕下-4	急傾斜地の崩壊	警戒区域／特別警戒区域	第103号	平成24年3月2日
433	霊山町中川愛宕下	愛宕下-5	急傾斜地の崩壊	警戒区域／特別警戒区域	第103号	平成24年3月2日
434	霊山町中川愛宕下	愛宕下-6	急傾斜地の崩壊	警戒区域／特別警戒区域	第103号	平成24年3月2日
435	霊山町中川愛宕下	愛宕下-7	急傾斜地の崩壊	警戒区域／特別警戒区域	第103号	平成24年3月2日
436	霊山町中川高後	中島沢-1	土石流	警戒区域／特別警戒区域	第169号	平成24年3月30日
437	霊山町中川高後	中島沢-2	土石流	警戒区域／特別警戒区域	第169号	平成24年3月30日
438	霊山町中川高後	中島沢-3	土石流	警戒区域／特別警戒区域	第169号	平成24年3月30日
439	霊山町中川高後	中島沢-4	土石流	警戒区域／特別警戒区域	第169号	平成24年3月30日
440	霊山町中川高後	中島沢-5	土石流	警戒区域／特別警戒区域	第169号	平成24年3月30日
441	霊山町中川山ノ神	山ノ神沢	土石流	警戒区域／特別警戒区域	第301号	平成30年3月30日
442	霊山町中川字入ノ内	入ノ内沢1号	土石流	警戒区域／特別警戒区域	第301号	平成30年3月30日
443	霊山町中川入ノ内	入ノ内-1	急傾斜地の崩壊	警戒区域／特別警戒区域	第595号	平成23年12月16日
444	霊山町中川入ノ内	入ノ内-2	急傾斜地の崩壊	警戒区域／特別警戒区域	第595号	平成23年12月16日
445	霊山町中川入ノ内	入ノ内-3	急傾斜地の崩壊	警戒区域／特別警戒区域	第595号	平成23年12月16日
446	霊山町中川入ノ内	入ノ内-4	急傾斜地の崩壊	警戒区域／特別警戒区域	第595号	平成23年12月16日
447	霊山町中川入ノ内	入ノ内-5	急傾斜地の崩壊	警戒区域／特別警戒区域	第595号	平成23年12月16日
448	霊山町山戸田引地	引地-1	急傾斜地の崩壊	警戒区域／特別警戒区域	第103号	平成24年3月2日
449	霊山町山戸田引地	引地-2	急傾斜地の崩壊	警戒区域／特別警戒区域	第103号	平成24年3月2日
450	霊山町山戸田宮下	宮下	急傾斜地の崩壊	警戒区域／特別警戒区域	第595号	平成23年12月16日
451	霊山町山戸田字山在家	引地沢	土石流	警戒区域／特別警戒区域	第169号	平成24年3月30日
452	霊山町山戸田字竹ノ内	竹ノ内沢	土石流	警戒区域	第245号	令和1年8月30日
453	霊山町山戸田字中ノ内	中ノ内沢1号	土石流	警戒区域／特別警戒区域	第64号	令和4年1月28日
454	霊山町山戸田字田中	田中沢	土石流	警戒区域	第245号	令和1年8月30日
455	霊山町山戸田字田中入	儀天沢	土石流	警戒区域／特別警戒区域	第169号	平成24年3月30日
456	霊山町山戸田字薄木	薄木	急傾斜地の崩壊	警戒区域／特別警戒区域	第123号	令和1年6月28日
457	霊山町山戸田字薄木	薄木沢	土石流	警戒区域／特別警戒区域	第836号	令和3年12月24日
458	霊山町山戸田柝窪	柝窪-1	急傾斜地の崩壊	警戒区域／特別警戒区域	第595号	平成23年12月16日
459	霊山町山戸田柝窪	柝窪-2	急傾斜地の崩壊	警戒区域／特別警戒区域	第595号	平成23年12月16日
460	霊山町山野川下在家	下在家-1	急傾斜地の崩壊	警戒区域／特別警戒区域	第103号	平成24年3月2日
461	霊山町山野川下在家	下在家-2	急傾斜地の崩壊	警戒区域／特別警戒区域	第103号	平成24年3月2日
462	霊山町山野川下在家	下在家-3	急傾斜地の崩壊	警戒区域／特別警戒区域	第103号	平成24年3月2日
463	霊山町山野川字下ノ内	下ノ内沢	土石流	警戒区域／特別警戒区域	第169号	平成24年3月30日
464	霊山町山野川字関根	関根沢1号	土石流	警戒区域／特別警戒区域	第301号	平成30年3月30日
465	霊山町山野川字関根	関根沢2号	土石流	警戒区域／特別警戒区域	第169号	平成24年3月30日
466	霊山町山野川字宮下	宮下沢	土石流	警戒区域／特別警戒区域	第301号	平成30年3月30日
467	霊山町山野川字寺下	寺下沢1号	土石流	警戒区域／特別警戒区域	第301号	平成30年3月30日
468	霊山町山野川字寺下	寺下沢2号	土石流	警戒区域／特別警戒区域	第169号	平成24年3月30日
469	霊山町山野川字沼ノ江	沼ノ江沢1号	土石流	警戒区域／特別警戒区域	第301号	平成30年3月30日
470	霊山町山野川字沼ノ江	沼ノ江沢2号	土石流	警戒区域	第301号	平成30年3月30日

番号	箇所	区域名	災害の種類	指定状況	告示番号	指定年月日
471	霊山町山野川字上在家	上在家沢	土石流	警戒区域／特別警戒区域	第301号	平成30年3月30日
472	霊山町山野川字赤坂	赤坂沢1号	土石流	警戒区域／特別警戒区域	第301号	平成30年3月30日
473	霊山町山野川字赤坂	赤坂沢3号	土石流	警戒区域／特別警戒区域	第301号	平成30年3月30日
474	霊山町山野川字堂ノ作	堂ノ作沢2号	土石流	警戒区域／特別警戒区域	第169号	平成24年3月30日
475	霊山町山野川字堂ノ作	堂ノ作沢3号	土石流	警戒区域／特別警戒区域	第169号	平成24年3月30日
476	霊山町山野川字不動下	不動下沢	土石流	警戒区域／特別警戒区域	第169号	平成24年3月30日
477	霊山町山野川字平入	堂ノ作沢1号	土石流	警戒区域／特別警戒区域	第169号	平成24年3月30日
478	霊山町山野川清水	清水-1	急傾斜地の崩壊	警戒区域／特別警戒区域	第595号	平成23年12月16日
479	霊山町山野川清水	清水-2	急傾斜地の崩壊	警戒区域／特別警戒区域	第595号	平成23年12月16日
480	霊山町山野川清水	清水-3	急傾斜地の崩壊	警戒区域／特別警戒区域	第595号	平成23年12月16日
481	霊山町山野川堂ノ作	堂ノ作-1	急傾斜地の崩壊	警戒区域／特別警戒区域	第595号	平成23年12月16日
482	霊山町山野川堂ノ作	堂ノ作-2	急傾斜地の崩壊	警戒区域／特別警戒区域	第595号	平成23年12月16日
483	霊山町山野川堂ノ作	堂ノ作-3	急傾斜地の崩壊	警戒区域／特別警戒区域	第595号	平成23年12月16日
484	霊山町山野川堂ノ作	堂ノ作-4	急傾斜地の崩壊	警戒区域／特別警戒区域	第595号	平成23年12月16日
485	月館町上手渡字羽田越	羽田越	急傾斜地の崩壊	警戒区域／特別警戒区域	第123号	令和1年6月28日
486	月館町上手渡字屋敷下	屋敷下	急傾斜地の崩壊	警戒区域／特別警戒区域	第123号	令和1年6月28日
487	月館町上手渡字屋本	屋本	急傾斜地の崩壊	警戒区域／特別警戒区域	第123号	令和1年6月28日
488	月館町上手渡字館石	館石	急傾斜地の崩壊	警戒区域／特別警戒区域	第123号	令和1年6月28日
489	月館町上手渡字宮ノ脇	宮ノ脇2号沢	土石流	警戒区域／特別警戒区域	第245号	令和1年8月30日
490	月館町上手渡字玉久保	玉久保沢	土石流	警戒区域／特別警戒区域	第245号	令和1年8月30日
491	月館町上手渡字行田	屋本沢	土石流	警戒区域／特別警戒区域	第590号	平成26年9月30日
492	月館町上手渡字砂子内	砂子内沢	土石流	警戒区域／特別警戒区域	第836号	令和3年12月24日
493	月館町上手渡字上松葉	上松葉	急傾斜地の崩壊	警戒区域／特別警戒区域	第123号	令和1年6月28日
494	月館町上手渡字長屋	長屋1号沢	土石流	警戒区域／特別警戒区域	第245号	令和1年8月30日
495	月館町上手渡字長屋	長屋2号沢	土石流	警戒区域	第245号	令和1年8月30日
496	月館町上手渡字桃木久保	桃木久保	急傾斜地の崩壊	警戒区域／特別警戒区域	第123号	令和1年6月28日
497	月館町下手渡字蟹沢	蟹沢の沢	土石流	警戒区域／特別警戒区域	第210号	平成26年3月28日
498	月館町下手渡字岩巡	岩巡	急傾斜地の崩壊	警戒区域／特別警戒区域	第410号	平成26年6月27日
499	月館町下手渡字口明石	口明石	急傾斜地の崩壊	警戒区域／特別警戒区域	第410号	平成26年6月27日
500	月館町下手渡字根廻	根廻沢	土石流	警戒区域	第210号	平成26年3月28日
501	月館町下手渡字坂本	坂本沢	土石流	警戒区域／特別警戒区域	第301号	平成30年3月30日
502	月館町下手渡字作ノ内	作ノ内1号沢	土石流	警戒区域／特別警戒区域	第410号	平成26年6月27日
503	月館町下手渡字作ノ内	作ノ内2号沢	土石流	警戒区域／特別警戒区域	第210号	平成26年3月28日
504	月館町下手渡字上代	上代沢	土石流	警戒区域／特別警戒区域	第210号	平成26年3月28日
505	月館町下手渡字上代	町沢	土石流	警戒区域	第210号	平成26年3月28日
506	月館町下手渡字石行	石行	急傾斜地の崩壊	警戒区域／特別警戒区域	第245号	令和1年8月30日
507	月館町下手渡字北田	北田1号沢-1	土石流	警戒区域／特別警戒区域	第210号	平成26年3月28日
508	月館町下手渡字北田	北田1号沢-2	土石流	警戒区域／特別警戒区域	第210号	平成26年3月28日
509	月館町下手渡字北田	北田2号沢	土石流	警戒区域／特別警戒区域	第245号	令和1年8月30日
510	月館町月館	月館-1	急傾斜地の崩壊	警戒区域／特別警戒区域	第326号	平成23年6月28日
511	月館町月館	月館-2	急傾斜地の崩壊	警戒区域／特別警戒区域	第326号	平成23年6月28日
512	月館町月館	月館-3	急傾斜地の崩壊	警戒区域／特別警戒区域	第326号	平成23年6月28日
513	月館町月館	月館-4	急傾斜地の崩壊	警戒区域／特別警戒区域	第326号	平成23年6月28日
514	月館町月館字イララ	イララ	急傾斜地の崩壊	警戒区域／特別警戒区域	第123号	令和1年6月28日
515	月館町月館字屋敷入	屋敷入沢	土石流	警戒区域／特別警戒区域	第245号	令和1年8月30日
516	月館町月館字梶内	館ノ腰2号	急傾斜地の崩壊	警戒区域／特別警戒区域	第245号	令和1年8月30日
517	月館町月館字鎌ヶ入	鎌ヶ入沢	土石流	警戒区域／特別警戒区域	第245号	令和1年8月30日
518	月館町月館字館ノ腰	館ノ腰	急傾斜地の崩壊	警戒区域／特別警戒区域	第245号	令和1年8月30日
519	月館町月館字古屋ノ入	古屋ノ入沢-1	土石流	警戒区域／特別警戒区域	第836号	令和3年12月24日
520	月館町月館字古屋ノ入	古屋ノ入沢-2	土石流	警戒区域／特別警戒区域	第836号	令和3年12月24日
521	月館町月館字古語老内	古語老内沢	土石流	警戒区域／特別警戒区域	第245号	令和1年8月30日
522	月館町月館字古谷地	古谷地1号沢	土石流	警戒区域／特別警戒区域	第225号	令和4年3月29日
523	月館町月館字古田	古谷地2号沢	土石流	警戒区域／特別警戒区域	第225号	令和4年3月29日
524	月館町月館字行屋入	行屋入	急傾斜地の崩壊	警戒区域／特別警戒区域	第123号	令和1年6月28日
525	月館町月館字行屋入	行屋入1号沢	土石流	警戒区域／特別警戒区域	第245号	令和1年8月30日
526	月館町月館字行屋入	行屋入2号沢	土石流	警戒区域／特別警戒区域	第245号	令和1年8月30日
527	月館町月館字砂田	砂田	急傾斜地の崩壊	警戒区域／特別警戒区域	第123号	令和1年6月28日
528	月館町月館字細布	細布川	土石流	警戒区域／特別警戒区域	第245号	令和1年8月30日
529	月館町月館字三拍子	三拍子2号沢	土石流	警戒区域／特別警戒区域	第245号	令和1年8月30日

番号	箇所	区域名	災害の種類	指定状況	告示番号	指定年月日
530	月館町月館字三拍子	三拍子3号沢	土石流	警戒区域／特別警戒区域	第836号	令和3年12月24日
531	月館町月館字三拍子	三拍子4号沢	土石流	警戒区域／特別警戒区域	第245号	令和1年8月30日
532	月館町月館字手度越戸	手度越戸	急傾斜地の崩壊	警戒区域／特別警戒区域	第123号	令和1年6月28日
533	月館町月館字上戸	上戸	急傾斜地の崩壊	警戒区域／特別警戒区域	第123号	令和1年6月28日
534	月館町月館字川原	川原沢	土石流	警戒区域	第245号	令和1年8月30日
535	月館町月館字長畑	館沢	土石流	警戒区域／特別警戒区域	第836号	令和3年12月24日
536	月館町月館字堂ノ入	堂ノ入沢	土石流	警戒区域	第245号	令和1年8月30日
537	月館町月館字平馬山	古谷地3号沢	土石流	警戒区域／特別警戒区域	第225号	令和4年3月29日
538	月館町月館字平馬山	水境山沢	土石流	警戒区域	第114号	令和5年2月17日
539	月館町月館字北ノ沢山	ガラ沢	土石流	警戒区域／特別警戒区域	第836号	令和3年12月24日
540	月館町月館字野竹内	野竹内1号沢	土石流	警戒区域	第836号	令和3年12月24日
541	月館町月館字野竹内	野竹内2号沢	土石流	警戒区域／特別警戒区域	第836号	令和3年12月24日
542	月館町糠田	坊田沢	土石流	警戒区域	第732号	令和3年11月2日
543	月館町糠田字引田	引田	急傾斜地の崩壊	警戒区域／特別警戒区域	第549号	平成30年6月26日
544	月館町糠田字引田	引田2号沢	土石流	警戒区域／特別警戒区域	第301号	平成30年3月30日
545	月館町糠田字引田	堀沢	土石流	警戒区域／特別警戒区域	第301号	平成30年3月30日
546	月館町糠田字屋敷	屋敷	急傾斜地の崩壊	警戒区域／特別警戒区域	第549号	平成30年6月26日
547	月館町糠田字柿木平	柿木平1号沢	土石流	警戒区域／特別警戒区域	第301号	平成30年3月30日
548	月館町糠田字元苗内	元苗内	急傾斜地の崩壊	警戒区域／特別警戒区域	第245号	令和1年8月30日
549	月館町糠田字元苗内	元苗内2号沢	土石流	警戒区域／特別警戒区域	第301号	平成30年3月30日
550	月館町糠田字坂下	坂下	急傾斜地の崩壊	警戒区域／特別警戒区域	第549号	平成30年6月26日
551	月館町糠田字三斗蒔	三斗蒔沢	土石流	警戒区域	第301号	平成30年3月30日
552	月館町糠田字山ノ神	山ノ神1号	急傾斜地の崩壊	警戒区域／特別警戒区域	第549号	平成30年6月26日
553	月館町糠田字山ノ神	山ノ神2号	急傾斜地の崩壊	警戒区域／特別警戒区域	第549号	平成30年6月26日
554	月館町糠田字山ノ神	山ノ神3号	急傾斜地の崩壊	警戒区域／特別警戒区域	第549号	平成30年6月26日
555	月館町糠田字上ノ坊	上坊沢	土石流	警戒区域／特別警戒区域	第836号	令和3年12月24日
556	月館町糠田字大平	大平沢	土石流	警戒区域／特別警戒区域	第301号	平成30年3月30日
557	月館町糠田字大藪	大藪沢	土石流	警戒区域／特別警戒区域	第301号	平成30年3月30日
558	月館町糠田字仲ノ内	仲ノ内	急傾斜地の崩壊	警戒区域／特別警戒区域	第549号	平成30年6月26日
559	月館町糠田字入山	入山	急傾斜地の崩壊	警戒区域／特別警戒区域	第549号	平成30年6月26日
560	月館町糠田字入山神	入山神沢	土石流	警戒区域／特別警戒区域	第301号	平成30年3月30日
561	月館町糠田字畑中	畑中1号沢	土石流	警戒区域／特別警戒区域	第301号	平成30年3月30日
562	月館町糠田字畑中	畑中3号沢	土石流	警戒区域／特別警戒区域	第836号	令和3年12月24日
563	月館町糠田字八斗内	八斗内沢	土石流	警戒区域／特別警戒区域	第836号	令和3年12月24日
564	月館町糠田字百目木	百目木沢	土石流	警戒区域	第301号	平成30年3月30日
565	月館町糠田字礼中内	礼中内沢	土石流	警戒区域	第301号	平成30年3月30日
566	月館町布川字一盃内	最登沢	土石流	警戒区域／特別警戒区域	第836号	令和3年12月24日
567	月館町布川字羽石	羽石沢	土石流	警戒区域／特別警戒区域	第301号	平成30年3月30日
568	月館町布川字堰場	堰場	急傾斜地の崩壊	警戒区域／特別警戒区域	第245号	令和1年8月30日
569	月館町布川字堰場	堰場沢	土石流	警戒区域	第301号	平成30年3月30日
570	月館町布川字堰場	堰場沢	土石流	警戒区域	第158号	令和4年3月11日
571	月館町布川字堰場、字辰ノ口	駒形石山沢	土石流	警戒区域／特別警戒区域	第836号	令和3年12月24日
572	月館町布川字下中古屋	下中古屋	急傾斜地の崩壊	警戒区域／特別警戒区域	第549号	平成30年6月26日
573	月館町布川字下中古屋	下中古屋沢-1	土石流	警戒区域／特別警戒区域	第158号	令和4年3月11日
574	月館町布川字下中古屋	下中古屋沢-2	土石流	警戒区域／特別警戒区域	第158号	令和4年3月11日
575	月館町布川字吉ヶ作	吉ヶ作	急傾斜地の崩壊	警戒区域／特別警戒区域	第549号	平成30年6月26日
576	月館町布川字吉ヶ作	吉ヶ作沢-1	土石流	警戒区域	第301号	平成30年3月30日
577	月館町布川字吉ヶ作	吉ヶ作沢-2	土石流	警戒区域	第301号	平成30年3月30日
578	月館町布川字高屋敷	高屋敷	急傾斜地の崩壊	警戒区域／特別警戒区域	第549号	平成30年6月26日
579	月館町布川字高屋敷	高屋敷沢	土石流	警戒区域	第301号	平成30年3月30日
580	月館町布川字高田	高田沢	土石流	警戒区域／特別警戒区域	第301号	平成30年3月30日
581	月館町布川字砂地	砂地2号沢	土石流	警戒区域／特別警戒区域	第301号	平成30年3月30日
582	月館町布川字三淀ヶ入	三淀ヶ入沢-1	土石流	警戒区域	第301号	平成30年3月30日
583	月館町布川字三淀ヶ入	三淀ヶ入沢-2	土石流	警戒区域／特別警戒区域	第301号	平成30年3月30日
584	月館町布川字漆坊	漆坊	急傾斜地の崩壊	警戒区域／特別警戒区域	第549号	平成30年6月26日
585	月館町布川字十良田	十良田沢	土石流	警戒区域／特別警戒区域	第301号	平成30年3月30日
586	月館町布川字小池田	小池田	急傾斜地の崩壊	警戒区域／特別警戒区域	第746号	平成30年9月28日
587	月館町布川字小鉢内	小鉢内沢	土石流	警戒区域／特別警戒区域	第301号	平成30年3月30日
588	月館町布川字小柳	小柳沢	土石流	警戒区域	第301号	平成30年3月30日

番号	箇所	区域名	災害の種類	指定状況	告示番号	指定年月日
589	月館町布川字上中古屋	上中古屋2号沢-1	土石流	警戒区域/特別警戒区域	第158号	令和4年3月11日
590	月館町布川字上中古屋	上中古屋2号沢-2	土石流	警戒区域/特別警戒区域	第158号	令和4年3月11日
591	月館町布川字上中古屋	上中古屋2号沢-3	土石流	警戒区域/特別警戒区域	第158号	令和4年3月11日
592	月館町布川字上中古屋	上中古屋2号沢-4	土石流	警戒区域/特別警戒区域	第158号	令和4年3月11日
593	月館町布川字新田	上中古屋3号沢	土石流	警戒区域/特別警戒区域	第158号	令和4年3月11日
594	月館町布川字深田	深田沢	土石流	警戒区域/特別警戒区域	第301号	平成30年3月30日
595	月館町布川字西犬飼	西犬飼	急傾斜地の崩壊	警戒区域/特別警戒区域	第549号	平成30年6月26日
596	月館町布川字西原、月館字石行	石行沢	土石流	警戒区域	第158号	令和4年3月11日
597	月館町布川字村石	村石	急傾斜地の崩壊	警戒区域/特別警戒区域	第891号	平成27年12月25日
598	月館町布川字村石	村石	急傾斜地の崩壊	警戒区域/特別警戒区域	第549号	平成30年6月26日
599	月館町布川字辰ノ口	辰ノ口	急傾斜地の崩壊	警戒区域/特別警戒区域	第549号	平成30年6月26日
600	月館町布川字竹ノ内	竹ノ内	急傾斜地の崩壊	警戒区域/特別警戒区域	第245号	令和1年8月30日
601	月館町布川字竹ノ内	竹ノ内2号	急傾斜地の崩壊	警戒区域/特別警戒区域	第549号	平成30年6月26日
602	月館町布川字茶畑	茶畑沢-1	土石流	警戒区域/特別警戒区域	第158号	令和4年3月11日
603	月館町布川字茶畑	茶畑沢-2	土石流	警戒区域/特別警戒区域	第158号	令和4年3月11日
604	月館町布川字中平	中平	急傾斜地の崩壊	警戒区域/特別警戒区域	第549号	平成30年6月26日
605	月館町布川字東犬飼	犬飼沢	土石流	警戒区域	第836号	令和3年12月24日
606	月館町布川字徳明	徳明沢	土石流	警戒区域	第301号	平成30年3月30日
607	月館町布川字徳明、字村石	小村石沢	土石流	警戒区域/特別警戒区域	第158号	令和4年3月11日
608	月館町布川字徳明、字村石	小村石沢二号-1	土石流	警戒区域	第77号	令和4年2月4日
609	月館町布川字徳明、字村石	小村石沢二号-2	土石流	警戒区域/特別警戒区域	第77号	令和4年2月4日
610	月館町布川字徳明、字村石	村石沢	土石流	警戒区域	第77号	令和4年2月4日
611	月館町布川字徳明、字村石	村石沢二号	土石流	警戒区域/特別警戒区域	第836号	令和3年12月24日
612	月館町布川字反田	反田	急傾斜地の崩壊	警戒区域/特別警戒区域	第549号	平成30年6月26日
613	月館町布川字兵工田	兵工田沢	土石流	警戒区域	第301号	平成30年3月30日
614	月館町布川字宝直	宝直1号沢	土石流	警戒区域/特別警戒区域	第301号	平成30年3月30日
615	月館町御代田字旭作	旭作沢	土石流	警戒区域/特別警戒区域	第836号	令和3年12月24日
616	月館町御代田字越田	越田沢-1	土石流	警戒区域/特別警戒区域	第301号	平成30年3月30日
617	月館町御代田字越田	越田沢-2	土石流	警戒区域	第301号	平成30年3月30日
618	月館町御代田字下男鹿作	下男鹿作	急傾斜地の崩壊	警戒区域/特別警戒区域	第301号	平成30年3月30日
619	月館町御代田字柿作	柿作	急傾斜地の崩壊	警戒区域/特別警戒区域	第301号	平成30年3月30日
620	月館町御代田字関ノ下	関ノ下1号沢	土石流	警戒区域/特別警戒区域	第836号	令和3年12月24日
621	月館町御代田字関ノ下	関ノ下2号沢	土石流	警戒区域/特別警戒区域	第836号	令和3年12月24日
622	月館町御代田字関ノ沢	関ノ沢	急傾斜地の崩壊	警戒区域/特別警戒区域	第301号	平成30年3月30日
623	月館町御代田字関ノ沢	関ノ沢の沢-1	土石流	警戒区域/特別警戒区域	第158号	令和4年3月11日
624	月館町御代田字関ノ沢	関ノ沢の沢-2	土石流	警戒区域/特別警戒区域	第158号	令和4年3月11日
625	月館町御代田字久保	久保	急傾斜地の崩壊	警戒区域/特別警戒区域	第245号	令和1年8月30日
626	月館町御代田字居集	居集2号沢	土石流	警戒区域/特別警戒区域	第301号	平成30年3月30日
627	月館町御代田字境ノ目	境ノ目	急傾斜地の崩壊	警戒区域/特別警戒区域	第245号	令和1年8月30日
628	月館町御代田字境ノ目	境ノ目1号沢-1	土石流	警戒区域/特別警戒区域	第158号	令和4年3月11日
629	月館町御代田字境ノ目	境ノ目1号沢-2	土石流	警戒区域/特別警戒区域	第158号	令和4年3月11日
630	月館町御代田字境ノ目	境ノ目1号沢-3	土石流	警戒区域/特別警戒区域	第158号	令和4年3月11日
631	月館町御代田字境ノ目	境ノ目1号沢-4	土石流	警戒区域/特別警戒区域	第158号	令和4年3月11日
632	月館町御代田字境ノ目	境ノ目2号沢	土石流	警戒区域/特別警戒区域	第158号	令和4年3月11日
633	月館町御代田字広畑	広畑沢	土石流	警戒区域/特別警戒区域	第301号	平成30年3月30日
634	月館町御代田字高屋敷	高屋敷沢	土石流	警戒区域/特別警戒区域	第836号	令和3年12月24日
635	月館町御代田字高屋敷	沢川	土石流	警戒区域	第836号	令和3年12月24日
636	月館町御代田字四舁田	四舁田沢	土石流	警戒区域/特別警戒区域	第301号	平成30年3月30日
637	月館町御代田字女鹿作	女鹿作	急傾斜地の崩壊	警戒区域/特別警戒区域	第301号	平成30年3月30日
638	月館町御代田字女鹿作	女鹿作1号沢	土石流	警戒区域/特別警戒区域	第158号	令和4年3月11日
639	月館町御代田字女鹿作	女鹿作2号沢	土石流	警戒区域/特別警戒区域	第158号	令和4年3月11日
640	月館町御代田字深沢	深沢の沢	土石流	警戒区域	第158号	令和4年3月11日
641	月館町御代田字深田	深田沢	土石流	警戒区域/特別警戒区域	第158号	令和4年3月11日
642	月館町御代田字大平	大平1号沢	土石流	警戒区域/特別警戒区域	第836号	令和3年12月24日
643	月館町御代田字竹ノ内	竹ノ内1号	急傾斜地の崩壊	警戒区域/特別警戒区域	第301号	平成30年3月30日
644	月館町御代田字飯森	飯森	急傾斜地の崩壊	警戒区域/特別警戒区域	第245号	令和1年8月30日
645	月館町御代田字飯森	飯森沢	土石流	警戒区域	第836号	令和3年12月24日
646	月館町御代田字堀ノ内	堀ノ内	急傾斜地の崩壊	警戒区域/特別警戒区域	第301号	平成30年3月30日
647	月館町御代田字門ノ内	門ノ内1号沢	土石流	警戒区域	第301号	平成30年3月30日

資料 14 土砂災害警戒区域等の指定箇所内の要配慮者関連施設

土砂災害種別	箇所名	施設名	所在地
急傾斜地	辻向 1 号	幼保連携型認定こども園 神愛幼稚園	伊達市霊山町掛田字辻向 6-1
急傾斜地	辻向 1 号	掛田ホーム	伊達市霊山町掛田字辻向 38
土石流	町田沢	霊山総合福祉センター	伊達市霊山町掛田字町田 14-5
土石流	町田沢	霊山デイサービスセンター	伊達市霊山町掛田字町田 14-5
土石流 急傾斜地	宮脇沢 三ノ輪 3 号	旧大石小学校	伊達市霊山町大石字三ノ輪 27

資料 15 文化財指定・登録一覧

指定	種別	名称	所在地
国	建造物	旧亀岡家住宅	保原町大泉
	有形民俗文化財	伊達の蚕種製造及び養蚕・製糸関連用具	保原町大泉・霊山町泉原
	史跡名勝	霊山	霊山町石田・大石 ほか
	史跡	伊達氏梁川遺跡群	梁川町南町頭・字鶴ヶ丘
	史跡	宮脇廃寺跡	霊山町大石
県	絵画	蘭亭曲水図	保原町一丁目
	工芸品	青磁皿 附 皿1枚、壺1口	霊山町大石
	歴史資料	絵馬 地租改正丈量図	梁川町字上町
	考古資料	梁川城本丸跡出土品	保原町大泉
	無形民俗	箱崎の獅子舞	箱崎
	史跡名勝	梁川城跡及び庭園	梁川町字鶴ヶ岡・桜岳
	史跡名勝	旧梁川亀岡八幡宮並びに別当寺境域	梁川町八幡
市	建造物	伏黒河岸寄蔵	伏黒
	建造物	薬師堂堂宇 薬師堂山門	保原町字城ノ内
	建造物	長谷寺山門	保原町五丁目
	建造物	八幡神社本殿	梁川町八幡
	建造物	本覚寺楼門	梁川町字内町
	建造物	龍宝寺山門	梁川町八幡
	建造物	龍宝寺鐘楼	梁川町八幡
	建造物	三乗院山門	霊山町掛田
	絵画	絹本著色光台寺佛涅槃図 附 釈迦出山図及び関係文書	伏黒
	絵画	福巖寺不動明王	箱崎
	絵画	福巖寺両界曼荼羅	箱崎
	絵画	光台寺妙法蓮華経絵説	伏黒
	絵画	熱田神社献額絵馬	広前
	絵画	八雲神社献額絵馬	字片町
	絵画	水雲神社献額絵馬	伏黒
	絵画	福巖寺間引防止の図	箱崎
	絵画	光台寺別当平観音堂万人講の図	伏黒
	絵画	熊坂適山・蘭斎合作画碑	保原町字東台後
	絵画	熊坂適山・蘭斎合作画碑 梅竹画碑	保原町五丁目
	絵画	熊坂適山・蘭斎合作画碑 竹雀画碑	保原町字宮下
	絵画	熊坂適山・蘭斎合作画碑 梅月画碑	保原町高成田
	絵画	熊坂適山・蘭斎合作画碑 山水画碑	保原町上保原
	絵画	伊達養蚕実況の図	梁川町字古町
	絵画	絵馬 野馬図	梁川町白根
	絵画	絵馬 糸取りの図	梁川町五十沢
	彫刻	薬師如来座像・十二神将立像 ほか	保原町字城ノ内
	彫刻	十一面観世音菩薩像	梁川町八幡
	彫刻	木造地藏菩薩坐像 附 宮殿	梁川町粟野
	彫刻	木造聖観音菩薩坐像	梁川町字古町
	彫刻	蠣崎広年（波響）献納石灯ろう	梁川町字上町
	彫刻	木造薬師如来立像	梁川町白根
	彫刻	木造阿弥陀如来立像	梁川町粟野
	彫刻	木造毘沙門天立像（厨子入り）	梁川町字右城町
彫刻	鬼石観音堂の三十三観音	梁川町八幡	

市	彫刻	杉内十六羅漢像	月館町糠田
	彫刻	下神山磨崖仏	月館町布川
	彫刻	薬師如来像	月館町糠田
	彫刻	弁財天立像	月館町御代田
	彫刻	如意輪観世音像	月館町布川
	彫刻	地藏菩薩像	月館町糠田
	彫刻	恵比寿・大黒天二尊像	月館町上手渡
	彫刻	恵比寿・大黒天二尊像	月館町上手渡
	工芸品	緞子水引	館ノ内
	工芸品	木造六角円堂厨子	梁川町字古町
	工芸品	松前美作守道広侯筆懸額	梁川町字大町
	古文書	紙本墨書小野隆庵一代記	伏黒
	古文書	富田洋々亭著作物	伏黒
	古文書	佐藤家文書	保原町大泉
	歴史資料	臨史軒和歌屏風	保原町大泉
	歴史資料	文人寄書屏風	伏黒
	歴史資料	信達二郡村絵図屏風	館ノ内
	歴史資料	紙本著色伏黒村絵図	伏黒
	歴史資料	紙本彩色長倉村絵図	馬場口
	歴史資料	紙本彩色長倉村絵図	川原町
	歴史資料	筑前国岩屋籠城戦死者大位牌	月館町下手渡
	考古資料	金銅製単龍環頭大刀	保原町大泉
	考古資料	霊山寺元徳供養石塔	霊山町大石
	有形民俗	佐藤家農具	保原町大泉
	有形民俗	「蚕当計秘訣」版木	梁川町字右城町
	有形民俗	松前家寄進蝦夷錦打敷	梁川町字大町
	有形民俗	松前家寄進膳椀	梁川町字大町
	有形民俗	松前家寄進駕籠	梁川町字大町
	有形民俗	八幡神社奉納算額	梁川町八幡
	有形民俗	祭り屋台	梁川町字筒下
	無形民俗	つつこ引き祭り	保原町字弥生町
	無形民俗	川前愛宕獅子舞	梁川町舟生
	無形民俗	新田愛宕神社の獅子踊	梁川町新田
	無形民俗	向川原観音様の獅子踊	梁川町向川原
	無形民俗	除石観音様の獅子舞	梁川町山舟生
	無形民俗	山舟生羽山神社の祭り囃子	梁川町山舟生
	無形民俗	濫觴神楽	霊山町石田
	無形民俗	霊山神社濫觴武楽隊の舞	霊山町大石
	無形民俗	北又の獅子舞	霊山町大石
	無形民俗	関東案山子舞	霊山町石田
	無形民俗	下大石獅子舞	霊山町大石
	無形民俗	十三講会式	霊山町泉原
	無形民俗	上手渡小志貴神社牡丹獅子舞	月館町上手渡
無形民俗	布川熊野神社獅子舞	月館町布川	
史跡	福嚴寺六地藏	箱崎	
史跡	七角石塔	広前	
史跡	供養塔	伏黒	
史跡	義民齋藤彦内の墓 附 関係文書	下志和田	

市	史跡	福巖寺宝篋印塔	箱崎
	史跡	阿武の松原碑	箱崎
	史跡	西念塚及び文書	川原町
	史跡	岡陣屋跡	岡前
	史跡	富田洋々亭筆塚	伏黒
	史跡	小野平治郎顕彰碑	箱崎
	史跡	修験伊達家極楽院旧跡	中畑
	史跡	修験伊達家極楽院墓碑	広前
	史跡	菅野八郎自刻之碑	保原町金原田
	史跡	熊阪霸陵・熊阪台州・熊阪盤谷墓碑	保原町上保原
	史跡	新山古墳又は経塚	梁川町細谷
	史跡	懸田城跡	靈山町掛田
	史跡	行人田遺跡	靈山町下小国
	史跡	靈山碑	靈山町大石
	史跡	下手渡藩天平陣屋跡	月舘町下手渡
	史跡	耕雲寺侍墓地	月舘町下手渡
	名勝	女神山	月舘町上手渡
	天然記念物	諏訪神社大杉群	保原町富沢
	天然記念物	称名寺の大イチョウ	梁川町字右城町
	天然記念物	舟生の千本松	梁川町舟生
	天然記念物	経王塚の櫨	靈山町泉原
	天然記念物	駒ヒメ桜	靈山町上小国
	天然記念物	糠田堂ノ脇乳銀杏	月舘町糠田
登録	種別	名称	所在地
国	建造物	旧熊倉家住宅主屋	梁川町字右城町
	建造物	旧熊倉家住宅土蔵	梁川町字右城町

第3 防災上重要な施設・設備等
 1 消防施設・設備等

資料 16 消防団の組織状況

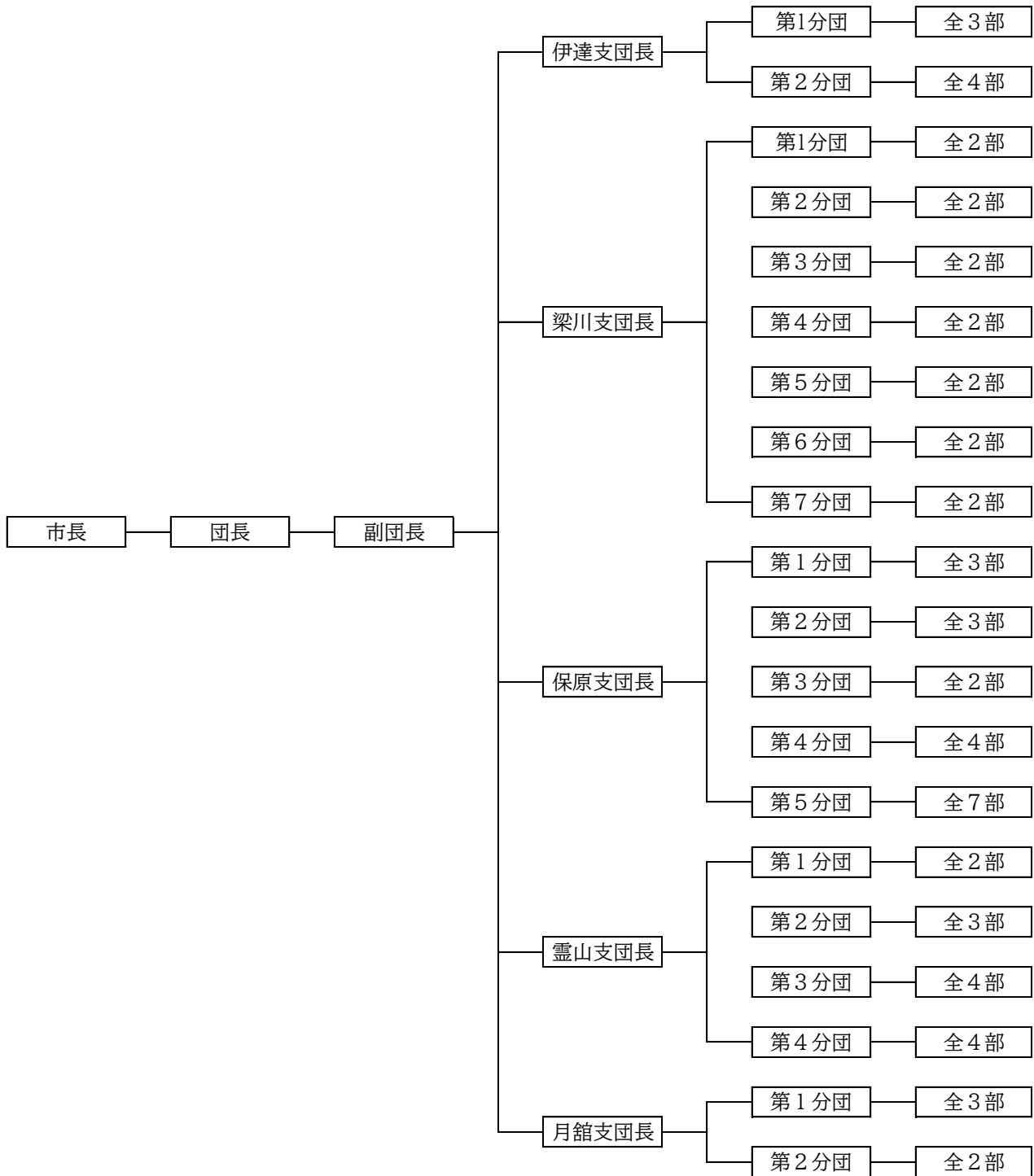

資料 17 消防自動車等の保有状況

(令和 5 年 4 月 1 日現在)

支団・分団名		ポンプ車(台)	積載車(台)	動力ポンプ(台)	水槽付ポンプ車(台)
伊達	第1分団	1	5	5	
	第2分団	1	7	7	
梁川	第1分団	1	4	4	1
	第2分団	1	3	3	
	第3分団	1	4	4	
	第4分団	1	3	4	
	第5分団	1	3	4	
	第6分団	1	3	3	
	第7分団	1	4	4	
保原	第1分団	1	2	2	
	第2分団		3	3	
	第3分団	1	1	1	
	第4分団	1	3	3	
	第5分団	5	2	2	
霊山	第1分団	1	1	1	
	第2分団		5	5(4)	
	第3分団	1	3	6(1)	
	第4分団	2	2	6(3)	
月館	第1分団	1	8	10(2)	
	第2分団	1	4	4	
合 計		23	70	80(10)	1

資料 18 消防水利の現況

(令和 5 年 4 月 1 日現在)

	消火栓	防火水槽を含む消防水利施設				
		20～39t	40～59t	60～99t	100t～	その他(井戸等)
伊達	199	18	77		3	31
梁川	305	34	102	9	5	71
保原	346	74	37	6	4	9
霊山	176	92	36	2	1	22
月館	61	5	68	1		
合計	1,087	224	320	18	13	133

資料 19 林野火災対策用資機材

品 名	保管場所・数量					
	梁川総合支所 防災倉庫	桜岳 水防倉庫	富野 防災倉庫	保原町 水防倉庫	霊山町 水防倉庫	各消防支 団等
ジェットシューター	21					152
刈払機						
唐鍬						
シャベル	19			55	27	
腰鉈						
折畳式水槽(1t)	2					
発電機	5	3				
投光器(発電機付)	2					27
投光器	2	5				

2 防災・水防施設等

資料 20-1 防災・水防施設等(倉庫)

設置年度	設置河川名	倉庫名	所在地名	倉庫床面積
昭和48年度	阿武隈川	伊達町伏黒水防倉庫	伏黒字上大川地内	19.44㎡
昭和35年度	摺上川	川原町水防倉庫	川原町70-10	12.00㎡
平成3年度	阿武隈川	伊達総合支所水防倉庫	前川原25-1	18.00㎡
昭和53年度	広瀬川	桜岳水防倉庫	梁川町字桜岳42-1	41.85㎡
平成元年度	阿武隈川	向川原水防倉庫	梁川町向川原字沼端41-1	32.45㎡
平成8年度	広瀬川	広瀬川防災センター	梁川町字右城町78-1	47.68㎡
平成3年度	伝樋川	梁川総合支所防災倉庫	梁川町青葉町1	28.52㎡
昭和59年度	阿武隈川	富野防災倉庫	梁川町舟生字寺下20-2	28.28㎡
昭和47年度	阿武隈川	沼田防災倉庫	梁川町五十沢字沼田2-3	28.4㎡
平成11年度	阿武隈川	工業団地水防倉庫	梁川町やながわ工業団地63-8	17.09㎡
平成11年度	阿武隈川	塩野川水防倉庫	梁川町字東塩野川64	17.09㎡
平成17年度	阿武隈川・東根川	保原水防倉庫	保原町大泉字大地内134	13.0㎡
平成22年度	広瀬川	霊山町水防倉庫	霊山町掛田字段居45	24.25㎡
平成3年度	広瀬川	月館総合支所水防倉庫	月館町月館字久保田5	40.00㎡
令和3年度		排水ポンプ車格納車庫	保原町字舟橋112-4	127.54㎡
令和3年度		伊達小学校防災倉庫	館ノ内20	アリーナ棟内へ設置
令和3年度		梁川体育館防災倉庫	梁川町字北町頭70	13.97㎡
令和3年度		桃陵中学校防災倉庫	保原町字豊田1-1	13.97㎡
令和3年度		霊山体育館防災倉庫	霊山町掛田字西裏17	13.97㎡
令和3年度		月館学園防災倉庫	月館町月館字久保田1	13.97㎡

資料 20-2 市における水防資機材の備蓄状況

倉庫名	工業団地	塩水	野倉	川保	原水	山倉	町倉	月館町水防倉庫	排水ポンプ車	合計
河川名	阿武隈川	阿武隈川	阿武隈川・東根川	阿武隈川	阿武隈川	阿武隈川	阿武隈川	阿武隈川	阿武隈川	
所在地	梁川町やなぎが丘工業団地63-8	梁川町東塩野川64	保原町大泉字大地内134	霊山町掛田字段崎45	月館町月館字久保田5	保原町字舟橋112-4				
床面積 (㎡)	17.09	17.09	13.0	24.3	40.0	127.5				
設置年度	平成11年度	平成11年度	平成17年度	平成22年度	平成3年度	令和3年度				
スコップ (剣) 丁		3		40	30	12			218	
スコップ (角) 丁		3		50	20	3			105	
掛矢の丁		6		6	7	5			49	
おのの丁		2	2						27	
鋸の丁			3	1		2			26	
鎌の丁			1	1	17	2			37	
ベシチの丁						0			11	
杭木 (長 0.6 ~ 1.0m 、 末口 5 ~ 9cm) 本						80			135	
鉄筋杭 (径 16mm) 本					121			24	680	
土のう袋 枚	2,200		50	2,500	1,656	400		23	514	
ビニールシート 枚	30		2	60	141	100		231	36,429	
縄 (110 ~ 140mm / 巻) 巻					0	10			874	
玉なわ 巻					0				63	
鉄線 (# 10) kg					250	20			14	
大型土のう袋 枚						40			350	
ツルハシ 丁	13			15	14	10			70	
唐ぐわの丁	10			1	20	7			74	
とびの丁					0				55	
ハンマー 丁	1			4				2	17	
カナヅチ 丁		1		1					20	
パールの丁					0				7	
鋸の丁					0				22	
番線カッター 丁		3		1					10	
なた (鈍) 丁		5			3	8			9	
麻袋 枚									31	
水防用シート 枚			2						7,000	
番線 巻			3						2	
トラロープ 巻	4			30					3	
ボリロープ 巻									39	
トラックロープ 本									10	
危険テープ 巻									5	
荷造りロープ (200m) 本					0				19	
万能ロープ (20m) 本					0				0	
しのの木の棒 丁			1	0					13	
鉄ビシ 本	750			80					5	
ビニールパイプ 本									1,238	
単管パイプ 本				0					3	
拡声器 (サイレン付) 個				5					14	
拡声器 個				5					8	
ランプ・ライト・投光器									0	
投光器付発電機 (レスキューライト) 台									3	
投光器 (脚付き) 組				1					6	
投光器 (脚なし) 個			1						7	
投光器専用 個				1					3	
コードリール 個									10	
ヘッドランプ 個									0	
強力ライト 個				0					0	
照明器具 器									3	
発電機 (BU91 . 900VA) 台				1					1	
発電機 (BU161 . 1.6kVA) 台				1					1	
発電機 (E1200 . 600V) 台									1	
発電機 (EM1500 . 600V) 台									2	
発電機 (EBR2300 . 600V) 台									0	
携帯発電機 (EN6 . 600V) 台				0					2	
発電機 (100V・11A) 台				0	1				5	
消防ポンプ 65 mm 台									6	
水中ポンプ 台	5								11	
ガソリンエンジンポンプ 80 mm 台									0	
エンジンポンプ (イスズ) 200mm 台			1						1	
エンジンポンプ ロビン EY21 150mm (自主防災会) 台			1						1	
バリケード 基	6			5	5				51	
バリケード (鉄パイプ) 組									5	
ライフジャケット (救命胴衣) 個	0			20					56	
救命浮輪 個									7	
浮輪用トラロープ 本									4	
コードリール 台	7			3	4				29	
コードリール 個									5	
ジェットシューター 個									0	
組立防火水槽 1 m ³ 基									1	
組立防火水槽 2.5 m ³ 基				1					1	
林野火災式 式									0	
防火用具セット 個			2						2	
パケ 本									50	
点滅マスコット 個					0				160	
防塵マスク 個						1			13	
背負噴霧器 台						1			1	
背負動噴霧器 台									2	
携帯缶 缶				100					100	
救命ボート 艇								1	4	

倉庫名	工業団地	塩水	野倉	川庫	保水	原庫	山倉	町庫	水防倉庫	排水ポンプ車	車庫	合計
所在地	阿武隈川	阿武隈川	阿武隈川・東根川	広瀬川	月館町水防倉庫	月館町水防倉庫	月館町水防倉庫	月館町水防倉庫	月館町水防倉庫	月館町水防倉庫	月館町水防倉庫	
河川	阿武隈川	阿武隈川	阿武隈川・東根川	広瀬川	月館町水防倉庫	月館町水防倉庫	月館町水防倉庫	月館町水防倉庫	月館町水防倉庫	月館町水防倉庫	月館町水防倉庫	
所在	梁川町やながわ工業団地63-8	梁川町東塩野川64	保原町大敷字大地内134	霊山町掛田字段居45	月館町月館字久保田5	保原町字舟橋112-4						
床面積	17.09	17.09	13.0	24.3	40.0	127.5						
設置年度	平成11年度	平成11年度	平成17年度	平成22年度	平成3年度	令和3年度						
スコップ(刺)		3		40	30	12						218
スコップ(角)		3		50	20	3						105
掛矢		2		6	7	5						49
おの		2		2								27
網				3	1				2			26
鎌				1	1	17			2			37
ベンチ									0			11
杭					30							139
杭木(長0.6~1.0m、末口5~9cm)									80			680
鉄筋杭(径16mm)						121				24		514
土のう袋	2,200		50	2,500	1,656	400				23		36,429
ビニールシート	30		2	60	141	100				231		874
縄(110~140mm)						0			10			63
玉なわ						0						14
鉄線(#10)						250			20			350
大型土のう						40						70
ツルハシ	13			15	14	10						74
唐ぐわ	10			1	20	7						55
とび						0						17
ハンマー	1				4						2	20
カナヅチ			1	1								7
バール						0						22
鋸						0						10
番線カッター			3	1								9
なた(鉈)			5		3				8			31
麻袋												7,000
水防用シート			2									2
番線			3									3
トラロープ	4			30								39
ボリ												10
トラックロープ												5
危険テープ												19
荷造りロープ(200m)						0						0
万能ロープ(20m)						0						0
しの				1	0							13
しの												5
鉄ビ	750				80							1,238
ビニールパイプ												3
単管パイプ					0							14
拡声器(サイレン付)					5							14
拡声器					5							8
ランプ・ライト・投光器												0
投光器付発電機(レスキューライト)												3
投光器(脚付き)				1								6
投光器(脚なし)			1									7
投光器専用コードリール				1								3
ヘッドランプ												10
強カライト					0							0
照明器具												3
発電機(EU9i . 900VA)					1							1
発電機(EU16i . 1.6kVA)					1							1
発電機(E1200 . 600V)												1
発電機(EM1500 . 600V)												2
発電機(EBR2300 . 600V)												0
携帯発電機(EX6 . 600V)					0							2
発電機(100V・11A)					0		1					5
消防ポンプ65mm												6
水中ポンプ		5										11
ガソリンエンジンポンプ80												0
エンジンポンプ(イヌス)200mm				1								1
エンジンポンプロビンEY21150mm(自主防災会)				1								1
バリケード		6			5		5					51
バリケード(鉄パイプ)												5
ライフジャケット(救命胴衣)		0			20							56
救命浮輪												7
浮輪用トラロープ												4
車輪		7			3		4					29
コードリール												5
ジェットシューター												0
組立防火水槽1m												1
組立防火水槽2.5m					1							1
林野火災式												0
防火用具セット												2
バケツ				2								50
防塵マスク							0					160
背負噴霧器							1					13
背負噴霧器							1					1
携帯缶					2							2
軍手					100							100
救命ボート											1	4

資料 20-3 土のうステーション設置箇所

地域名	名称	所在地
伊達	伊達東地区交流館	伏黒一本石 41-2
伊達	伊達総合支所国道 399 号南側	前川原 25
梁川	梁川中央交流館	梁川町字南本町 35
梁川	まちなかの駅やながわ	梁川町字大町一丁目 60
梁川	梁川福祉会館	梁川町字元陣内 1-2
梁川	やながわ工業団地（梁川町資材倉庫横）	梁川町字やながわ工業団地 63-8
保原	保原中央交流館（電車広場西側）	保原町字宮下 111-4
保原	保原ふれあいセンター	保原町字西町 113
霊山	霊山中央交流館	霊山町掛田字西裏 17
月館	月館総合支所	月館町月館字久保田 5

資料 21-1 市内の水門、樋門及び樋管

1. 水 門（2施設）

地区	名称	管理者	管理担当機関
梁川	伝樋川水門	国土交通省東北地方整備局長	福島河川国道事務所伏黒出張所
梁川	東根川水門	国土交通省東北地方整備局長	福島河川国道事務所伏黒出張所

2. 樋 門（2施設）

地区	名称	管理者	管理担当機関
梁川	五十沢樋門	国土交通省東北地方整備局長	福島河川国道事務所伏黒出張所
梁川	大正樋門	国土交通省東北地方整備局長	福島河川国道事務所伏黒出張所

3. 樋 管（21施設）

地区	名称	管理者	管理担当機関
伊達	伏黒樋管	国土交通省東北地方整備局長	福島河川国道事務所伏黒出張所
伊達	箱崎樋管	国土交通省東北地方整備局長	福島河川国道事務所伏黒出張所
伊達	新堀川樋管	国土交通省東北地方整備局長	福島河川国道事務所伏黒出張所
伊達	向河原樋管	国土交通省東北地方整備局長	福島河川国道事務所伏黒出張所
伊達	鍛冶屋川樋管	伊達市長	伊達総合支所
伊達	志和田川樋管	国土交通省東北地方整備局長	福島河川国道事務所伏黒出張所
梁川	五十沢樋管	国土交通省東北地方整備局長	福島河川国道事務所伏黒出張所
梁川	富野樋管	国土交通省東北地方整備局長	福島河川国道事務所伏黒出張所
梁川	梁川樋管	国土交通省東北地方整備局長	福島河川国道事務所伏黒出張所
梁川	舟場樋管（梁川）	国土交通省東北地方整備局長	福島河川国道事務所伏黒出張所
梁川	西塩野川樋管	福島県知事	保原土木事務所
梁川	町裏樋管	福島県知事	保原土木事務所
梁川	梁川第二樋管	福島県知事	伊達市産業部
梁川	赤沼樋門	福島県知事	伊達市産業部
梁川	下川原樋管	国土交通省東北地方整備局長	福島河川国道事務所伏黒出張所
梁川	右城樋管	国土交通省東北地方整備局長	福島河川国道事務所伏黒出張所
梁川	北本町樋管	国土交通省東北地方整備局長	福島河川国道事務所伏黒出張所
梁川	内町樋管	国土交通省東北地方整備局長	福島河川国道事務所伏黒出張所
梁川	中町樋管	国土交通省東北地方整備局長	福島河川国道事務所伏黒出張所
梁川	鶴ヶ岡樋管	国土交通省東北地方整備局長	福島河川国道事務所伏黒出張所
梁川	四日市樋管	国土交通省東北地方整備局長	福島河川国道事務所伏黒出張所

資料 21-2 市内の排水施設等の現況

1. 排水機場等

名称	吐出量 (m ³ /s)	管理者	操作責任者
伝樋川救急内水排水施設	1.0 (×10台)	福島河川国道事務所	福島河川国道事務所
東根川救急内水排水施設	1.0 (×8台)	福島河川国道事務所	福島河川国道事務所
梁川第二排水機場	5.05 (×2台)	農林整備課	霜山砕石工業
五十沢排水機場	2.9 (×2台)	農林整備課	五十沢水門管理会

2. 排水ポンプ場

名称	吐出量 (m ³ /min)	管理者	操作責任者
舟場排水ポンプ場	14.0	梁川総合支所	塩野川町内会
町裏排水ポンプ場(1)	8.4	梁川総合支所	大町一丁目町内会
町裏排水ポンプ場(2)	8.0	梁川総合支所	大町二丁目町内会
内町排水ポンプ場	8.0	梁川総合支所	右城町町内会
南本町排水ポンプ場	14.0	梁川総合支所	南北本町町内会
山城館排水ポンプ場	3.0	梁川総合支所	梁川総合支所
工業団地排水ポンプ場	4.0	商工観光課	商工観光課
中瀬排水ポンプ場	10.5	保原総合支所	中猫川町内会
志和田排水ポンプ場	6.0 (×2台)	伊達総合支所	自動運転

3. 排水作業委託の状況

作業委託場所	吐出量 (m ³ /min)	発注者	委託業者等
志和田川樋管	4.0 (×2台)	伊達総合支所	広成建設
鍛冶屋川樋管	4.0 (×2台)	伊達総合支所	多田建設
向河原樋管	4.0 (×2台)	伊達総合支所	広成建設
新堀川樋管	4.0 (×2台)	伊達総合支所	佐藤建材工業
箱崎樋管	4.0 (×2台)	伊達総合支所	多田建設
伏黒樋管	—	伊達総合支所	消防団対応
梁川地域内 (移動式ポンプ)	4.0	梁川総合支所	共同工業
	4.0	梁川総合支所	ODATE工業
伊達市全域 (排水ポンプ車)	30.0 (×2台)	防災危機管理課	伊達市建設業協会 加盟契約締結12社

3 救助用施設・整備等

資料 22 指定緊急避難場所

○使用可 ○*災害の状況によっては使用不可の場合あり ×使用不可

No.	名称	面積	受入	所在地	電話番号	対象とする異常な現象の種類				備考
		(㎡)	人員			洪水	土砂災害	地震	大規模な火事	
1	伊達市ふるさと会館	2,023	179	前川原63	024-583-3244	×	○	○	○	
2	伊達福祉センター	1,682	140	前川原17-1	024-583-4455	○*	○	○	○	
3	伊達体育館	1,070	274	前川原37-1	024-584-2555	×	○	○	○	
4	箱崎農村環境改善センター	434	76	箱崎字大館29-3	024-583-3624	○	○	×	○	
5	伊達東グラウンド	16,004	8,002	伏黒字一本石41-2	024-584-2555	○	○	○	○	臨時ヘリポート
6	伊達東地区交流館	692	71	伏黒字一本石41-2	024-583-4646	○	○	○	○	
7	伊達グラウンド	10,030	5,015	一本松64-1	024-584-2555	×	○	○	○	
8	聖光学院高等学校			六角3						
	グラウンド	35,534	17,767	伊達郡桑折町大字成田字土井ノ内10	024-583-3325	○	○	○	○	
	体育館	3,205	272	六角3		○	○	○	○	
9	伊達中学校	6,090	172			○*	○	○	○	
	グラウンド	14,533	7,260	箱崎字沖110	024-583-3025	×	○	○	○	
	体育館	1,849	376			○*	○	○	○	
10	伊達小学校	3,803	228			○	○	×	○	
	グラウンド	10,972	5,480	館ノ内20	024-583-3028	○	○	○	○	
	体育館	879	210			○	○	○	○	
11	伊達東小学校	2,367	120			○*	○	○	○	
	グラウンド	10,800	5,400	伏黒字土井ノ内42	024-583-3204	×	○	○	○	
	体育館	664	108			○*	○	○	○	
12	伊達ふれあいセンター	4,639	83	箱崎字川端7	024-551-2133	×	○	○	○	
13	伊達中央交流館	996	85	北後22-1	024-551-1285	○	○	○	○	
14	梁川総合支所	5,740	102	梁川町青葉町1	024-577-1111	○*	○	○	○	
15	梁川小学校	7,502	252			×	○	○	○	
	グラウンド	11,552	5,770	梁川町字北本町21-1	024-577-1124	×	○	○	○	
	体育館	763	303			×	○	○	○	
16	梁川中学校	10,192	504			○	○	○	○	
	グラウンド	16,096	8,040	梁川町字菖蒲沢141-6	024-577-2161	○	○	○	○	臨時ヘリポート
	体育館	1,258	420			○	○	○	○	
17	伊達高等学校梁川校舎									
	グラウンド	13,690	6,840	梁川町字鶴ヶ岡33		○*	○	○	○	臨時ヘリポート
	体育館	1,140	164			○*	○	○	○	
18	梁川体育館	2,295	274	梁川町字北町頭70	024-577-0403	○	○	○	○	
19	梁川福祉会館	321	120	梁川町元陣内1-2	024-577-7171	×	○	○	○	
20	梁川中央交流館	1,916	113	梁川町字南本町35	024-577-5300	×	○	○	○	
21	粟野小学校	3,003	56			×	○	○	○	
	グラウンド	12,601	6,300	梁川町粟野字沼頭28	024-577-0247	×	○	○	○	
	体育館	705	124			×	○	○	○	
22	粟野地区交流館	655	74	梁川町二野袋字昭和3-2	024-573-2261	×	○	○	○	
23	堰本小学校		88			○	○	○	○	
	グラウンド	14,109	7,050	梁川町新田字南荒野33	024-577-0323	○	○	○	○	
	体育館	664	144			○	○	○	○	
24	堰本地区交流館	678	70	梁川町新田字寺山4-5	024-577-6277	○	○	○	○	
25	伊達市ウエルネスサロン白根	2,011	184		024-572-7836	○	○	○	○	白根地区交流館
	グラウンド	4,132	2,060	梁川町白根字馬場10		○	○	○	○	
	体育館	646	83			○	○	×	○	
26	新田ふれあいセンター	469	68	梁川町陽光台1-1		○	○	○	○	
27	旧白根地区交流館	454	51	梁川町白根字北向15	024-572-7836	○	○	○	○	
28	旧山舟生小学校		72			○	×	○	○	
	グラウンド	4,093	2,040	梁川町山舟生字高倉61		○	×	○	○	
29	山舟生地区交流館	454	50	梁川町山舟生字坊前18	024-577-5489	○	○	○	○	
30	旧富野小学校グラウンド	8,313	4,150	梁川町舟生字沢口20		○	○	○	○	
31	旧富野地区交流館	495	53	梁川町舟生字堂前55		○	○	○	○	
32	富野地区交流館	358	60	梁川町舟生字沢口20-7	024-529-6207	○	○	○	○	
33	旧五十沢小学校		76			○	×	○	○	
	グラウンド	3,977	1,980	梁川町五十沢字宮下90-4		○	×	○	○	
	体育館	568	96			○	×	○	○	
34	五十沢地区交流館	499	60	梁川町五十沢字宮下4-1	024-572-7416	○	○	○	○	
35	五十沢運動広場	16,742	8,370	梁川町五十沢字松林183	024-572-7416	○	○	○	○	
36	旧大枝小学校グラウンド	6,016	3,000	梁川町東大枝字東荒田2		○	○	○	○	
37	東大枝地区交流館	413	42	梁川町東大枝字北町132-1	024-573-0111	○	○	○	○	
38	梁川寿健康センター	1,664	176	梁川町字菖蒲沢84	024-577-7841	○	○	○	○	
39	白根農村広場	10,500	5,250	梁川町白根字若林78	024-577-7211	○	○	○	○	
40	大枝農村広場	6,600	3,300	梁川町東大枝字北町132	024-577-7211	○	○	○	○	
41	山舟生農村広場	10,610	5,300	梁川町山舟生字高橋17	024-577-7211	○	○	○	○	臨時ヘリポート

NO.	名称	面積	受入	所在地	電話番号	対象とする異常な現象の種類				備考	
		(㎡)	人員			洪水	土砂	地震	大規模な火事		
42	桃陵中学校	6,070	336	保原町字豊田1-1	024-576-6353	○	○	○	○		
	グラウンド	16,409	8,200			×	○	○	○	臨時ヘリポート	
	体育館	1,220	314			○	○	○	○		
43	中瀬グラウンド	18,733	9,360	保原町中瀬字上松27-2	024-575-4610	×	○	○	○	臨時ヘリポート	
44	伊達高等学校			保原町字元木23	024-575-3207						
	グラウンド	15,369	7,680			×	○	○	○	臨時ヘリポート	
	体育館	2,829	220			○*	○	○	○		
45	保原小学校	8,562	288	保原町字弥生町15	024-575-3281	×	○	○	○		
	グラウンド	9,524	4,760			×	○	○	○		
	体育館	2,122	272			×	○	○	○		
46	大田小学校	2,417	64	保原町大泉字前原内111	024-576-3571	○*	○	○	○		
	グラウンド	7,051	3,520			×	○	○	○		
	体育館	638	131			○*	○	○	○		
47	保原総合公園			保原町大泉字宮脇265	024-575-1616	○*	○	○	○		
	多目的グラウンド	16,509	8,250			○*	○	○	○	臨時ヘリポート	
	野球場	13,162	6,580			○*	○	○	○		
	管理棟	433	24			○*	○	○	○		
48	簡易宿泊所「とまっぺ」	1,344	108	保原町上保原字無苦代内11	024-576-2319	○*	○	○	○		
	上保原小学校	3,294	112			○	○	○	○		
	グラウンド	6,726	3,360			○	○	○	○		
49	体育館	1,068	170	保原町大柳字向山1	024-575-3204	○	○	○	○		
	松陽中学校	4,293	168			○	○	○	○		
	グラウンド	14,690	7,340			○	○	○	○	臨時ヘリポート	
50	体育館	1,844	332	保原町所沢字東畑100	024-576-3013	○	○	○	○		
	柱沢小学校	1,770	84			○	○	○	○		
	グラウンド	11,692	5,840			○	○	○	○		
51	体育館	842	154	保原町富沢字羽山5-3		○	○	○	○		
	旧富成小学校										
	グラウンド	6,644	3,320			○	○	○	○		
52	体育館	838	146	保原町字宮下111-4	024-575-4166	○	○	○	○		
	保原中央交流館	2,615	124			○*	○	○	○		
	保原市民センター	682	80			○*	○	○	○		
53	保原体育館	2,380	176	保原町字宮下111-4	024-575-4610	○*	○	○	○		
54	保原ふれあいセンター	821	65	保原町字西町113	024-575-5211	×	○	○	○		
55	保原駅コミュニティセンター	1,621	24	保原町字東野崎45-9	024-576-2773	○*	○	○	○		
56	保原第2体育館	957	162	保原町字10丁目17	024-575-4610	○*	○	○	○		
57	産業振興会館	1,097	55	保原町字宮下111-2	024-575-2284	○*	○	○	○		
58	富士通アイソテック体育館	1,793	232	保原町字東野崎135	024-575-2191	○*	○	○	○		
59	大田地区交流館	660	61	保原町大泉字前原内106-1	024-575-1365	○*	○	○	○		
60	上保原地区交流館	750	65	保原町上保原字上ノ原24-1	024-576-2556	○	○	○	○		
61	柱沢地区交流館	569	60	保原町所沢字東畑100	024-575-0860	○	○	○	○		
62	富成地区交流館	660	56	保原町富沢字羽山8	024-575-5946	○	○	○	○		
63	認定こども園大田	277	44	保原町大泉字前原内246-1	024-529-7611	○*	○	○	○		
	園庭	1,328	664			○*	○	○	○		
	認定こども園上保原	424	102			○	○	○	○		
64	園庭	933	466	保原町上保原字上ノ原22-1	024-573-0927	○	○	○	○		
	霊山運動広場	18,000	9,000			○	○	○	○	臨時ヘリポート	
	霊山総合福祉センター	2,454	36			○	×	○	○		
65	霊山中央交流館	1,005	147	霊山町掛田字町田14-5	024-586-3711	○	○	○	○		
66	霊山体育館	1,677	272	霊山町掛田字西裏17	024-586-1314	○	○	○	○		
67	霊山地区交流館	517	64	霊山町掛田字西裏17	024-586-3220	○	○	×	○		
68	霊山地区交流館	517	64	霊山町大石字西館73	024-587-1311	○	○	○	○		
69	石戸地区交流館	543	54	霊山町石田字宮下12-8	024-586-1325	○	○	○	○		
70	小国地区交流館	494	53	霊山町上小国字腰巻7	024-588-1151	○	○	○	○		
71	掛田小学校	3,287	120	霊山町掛田字高ノ上2	024-586-1316	○	○	○	○		
	グラウンド	8,870	4,430			○	○	○	○	臨時ヘリポート	
	体育館	708	124			○	○	○	○		
72	霊山中学校	4,636	240	霊山町掛田字下川原30	024-586-1327	○	○	×	○		
	グラウンド	10,465	5,230			○	○	○	○		
	体育館	1,689	285			○	○	○	○		
73	山野川ふれあいセンター	261	34	霊山町山野川字根元35-1	024-586-3501	○	×	○	○		
74	旧大石小学校		86	霊山町大石字三ノ輪27	024-587-1315	○	×	×	○		
	グラウンド	4,663	2,330			○	×	○	○		
	体育館	560	94			○	×	○	○		
75	中川集落センター	250	40	霊山町中川字丹鶴1	024-586-2796	○*	○	○	○		
76	泉原勤労者交流センター	327	40	霊山町泉原字米田3-3	024-587-1700	○	○	○	○		
77	旧泉原小学校			霊山町泉原字米田5		○	○	×	○		
	グラウンド	6,287	3,140			○	○	○	○		
	体育館	649	91			○	○	○	○	ちびっこ広場	
78	山戸田中央集会所	327	46	霊山町山戸田字宮下1	024-586-1656	○*	○	○	○		
79	旧石田小学校	1,922	168	霊山町石田字的場6		○	○	○	○		
	グラウンド	6,344	3,170			○	○	○	○		
	体育館	835	132			○	○	○	○		
80	下小国中央集会所	265	21	霊山町下小国字堀ノ内1	024-586-1372	○	×	×	○		

NO.	名称	面積	受入	所在地	電話番号	対象とする異常な現象の種類				備考
		(㎡)	人員			洪水	土砂災害	地震	大規模な火事	
83	小国小学校	1,816	72	霊山町下小国字中島26-1	024-586-1444	○	○	○	○	
	グラウンド	8,165	4,080			○	○	○	○	
	体育館	707	124			○	○	○	○	
84	伊達の郷りょうぜん	1,377	28	霊山町下小国字桜町3-1	024-573-4880	○	×	○	○	道の駅
	駐車場	6,500	3,250			○	×	○	○	
85	月館学園	4,212	120	月館町月館字久保田1	024-571-1227	○	○	○	○	
	グラウンド	12,853	6,420			○	○	○	○	
	体育館	1,178	210			○	○	○	○	
86	旧役場跡地	2,455	1,220	月館町月館字殿ノ上39		○	×	○	○	
87	すぱーく月館	1,100	180	月館町糠田字館山1	024-572-2133	○	○	○	○	
88	布川児童遊園地	1,871	930	月館町布川字若1-8		○	○	○	○	
89	旧月館小学校		104	月館町布川字西原6	024-571-1228	○*	○	×	○	
	グラウンド	7,105	3,550			×	○	○	○	
	体育館	875	139			○*	○	×	○	
90	月見館森林公園	5,700	2,850	月館町布川字大作田山1-1	024-572-2660	○	○	○	○	
91	月館中央交流館	1,144	63	月館町月館字ウルシ坊19-1	024-572-2133	×	○	○	○	
	月館体育館		72	月館町月館字ウルシ坊19-1	024-572-2133	×	○	○	○	
92	布川地区交流館	358	42	月館町布川字宮ノ前3-4	024-572-2806	○	×	○	○	
93	御代田地区交流館	373	40	月館町御代田字古跡54	024-573-3760	○	○	○	○	
94	御代田コミュニティセンター	317	22	月館町御代田字新堀ノ内45-1	024-572-2232	○*	○	○	○	
95	月館総合支所	3,256	144	月館町月館字久保田5	024-572-2111	○*	○	○	○	
96	月館認定こども園	552	64	月館町月館字関ノ下8-2	024-572-2331	×	○	○	○	
97	月館保健福祉センター	1,696	59	月館町月館字関ノ下12-1	024-571-1406	×	○	○	○	
98	月館運動場	44,500	22,250	月館町糠田字館山1	024-573-3252	○	○	○	○	臨時ヘリポート
99	月館運動場管理棟	200	20	月館町糠田字館山1	024-573-3252	○	○	○	○	
100	下手渡児童遊園地	1,813	900	月館町下手渡字町1-1		×	×	○	○	
101	旧小手小学校		48	月館町糠田字館山10	024-571-1229	○	○	○	○	
	グラウンド	4,309	2,150			○	○	○	○	
	体育館	707	117			○	○	○	○	
102	下手渡地区交流館	340	32	月館町下手渡字町37	024-572-2833	○*	×	○	○	
103	つきだて花工房	1,059	71	月館町下手渡字寺窪7	024-573-3888	○	○	○	○	

資料 23 指定避難所

○使用可 ○*災害の状況によっては使用不可の場合あり ×使用不可

No.	名称	面積 (㎡)	受入 人員	所在地	電話番号	対象とする異常な現象の種類				備考
						洪水	土砂 災害	地震	大規模 な火事	
1	伊達市ふるさと会館	2,023	179	前川原63	024-583-3244	×	○	○	○	
2	伊達福祉センター	1,682	140	前川原17-1	024-583-4455	○*	○	○	○	
3	伊達体育館	1,070	274	前川原37-1	024-584-2555	×	○	○	○	
4	箱崎農村環境改善センター	434	76	箱崎字大館29-3	024-583-3624	○	○	×	○	
5	伊達東地区交流館	692	71	伏黒字一本石41-2	024-583-4646	○	○	○	○	
6	聖光学院高等学校 体育館	3,205	272	六角3	024-583-3325	○	○	○	○	
7	伊達中学校 体育館	6,090 1,849	172 376	箱崎字沖110	024-583-3025	○* ○*	○	○	○	
8	伊達小学校 体育館	3,803 879	228 210	館ノ内20	024-583-3028	○	○	×	○	
9	伊達東小学校 体育館	2,367 664	120 108	伏黒字土井ノ内42	024-583-3204	○* ○*	○	○	○	
10	伊達ふれあいセンター	4,639	83	箱崎字川端7	024-551-2213	×	○	○	○	福祉避難所
11	伊達中央交流館	996	85	北後22-1	024-551-1285	○	○	○	○	
12	梁川総合支所	5,740	102	梁川町青葉町1	024-577-1111	○*	○	○	○	
13	梁川小学校 体育館	7,502 763	252 303	梁川町字北本町21-1	024-577-1124	×	○	○	○	
14	梁川中学校 体育館	10,192 1,258	504 420	梁川町字菖蒲沢141-6	024-577-2161	○	○	○	○	
15	伊達高等学校梁川校舎 体育館	1,140	164	梁川町字鶴ヶ岡33		○*	○	○	○	
16	梁川体育館	2,295	274	梁川町字北町頭70	024-577-0403	○	○	○	○	
17	梁川福祉会館	321	120	梁川町元陣内1-2	024-577-7171	×	○	○	○	
18	梁川中央交流館	1,916	113	梁川町字南本町35	024-573-5300	×	○	○	○	
19	粟野小学校 体育館	2,854 705	56 124	梁川町粟野字沼頭28	024-577-0247	×	○	○	○	
20	粟野地区交流館	655	74	梁川町二野袋字昭和3-2	024-573-2261	×	○	○	○	
21	堰本小学校 体育館	3,003 664	88 144	梁川町新田字南荒野33	024-577-0323	○	○	○	○	
22	堰本地区交流館	678	70	梁川町新田字寺山4-5	024-577-6277	○	○	○	○	
23	新田ふれあいセンター	469	68	梁川町陽光台1-1		○	○	○	○	
24	伊達市ウエルネスサロン白根 体育館	2,011 646	184 83	梁川町白根字馬場10	024-572-7836	○	○	○	○	白根地区交流館
25	旧白根地区交流館	454	51	梁川町白根字北向15	024-572-7836	○	○	○	○	
26	旧山舟生小学校		72	梁川町山舟生字高倉61		○	×	○	○	
27	山舟生地区交流館	454	50	梁川町山舟生字坊前18	024-577-5489	○	○	○	○	
28	旧富野地区交流館	495	53	梁川町舟生字堂前55	024-529-6207	○	○	○	○	
29	富野地区交流館	358	60	梁川町舟生字沢口20-7	024-529-6207	○	○	○	○	
30	旧五十沢小学校 体育館		76 96	梁川町五十沢字宮下90-4		○	×	○	○	
31	五十沢地区交流館	499	60	梁川町五十沢字宮下4-1	024-572-7416	○	○	○	○	
32	東大枝地区交流館	413	42	梁川町東大枝字北町132-1	024-573-0111	○	○	○	○	
33	梁川寿健康センター	666	176	梁川町字菖蒲沢84	024-577-7841	○	○	○	○	
34	桃陵中学校 体育館	6,070 1,220	336 314	保原町字豊田1-1	024-576-6353	○	○	○	○	
35	伊達高等学校 体育館	2,517	220	保原町字元木23	024-575-3207	○*	○	○	○	
36	保原小学校 体育館	8,562 2,122	288 272	保原町字弥生町15	024-575-3281	×	○	○	○	
37	大田小学校 体育館	2,417 638	64 131	保原町大泉字前原内111	024-576-3571	○* ○*	○	○	○	
38	保原総合公園 管理棟 簡易宿泊所「とまっぺ」	433 1,344	24 108	保原町大泉字宮脇265	024-575-1616	○* ○*	○	○	○	
39	上保原小学校 体育館	3,294 1,068	112 170	保原町保原字無苦代内11	024-576-2319	○	○	○	○	
40	松陽中学校 体育館	4,293 1,844	168 332	保原町大柳字向山1	024-575-3204	○	○	○	○	
41	柱沢小学校 体育館	1,770 618	84 154	保原町所沢字東畑100	024-576-3013	○	○	○	○	
42	旧富成小学校 体育館			保原町富沢字羽山5-3		○	○	○	○	
43	保原中央交流館	2,615	124	保原町字宮下111-4	024-575-4166	○*	○	○	○	
44	保原市民センター	682	80	保原町字宮下111-4	024-575-4166	○*	○	○	○	

No.	名称	面積	受入	所在地	電話番号	対象とする異常な現象の種類				備考
		(㎡)	人員			洪水	土砂災害	地震	大規模な 火事	
45	保原体育館	2,380	176	保原町字宮下111-4	024-575-4610	○*	○	○	○	
46	保原ふれあいセンター	821	65	保原町字西町113	024-575-5211	×	○	○	○	
47	保原駅コミュニティセンター	1,621	24	保原町字東野崎45-9	024-576-2773	○*	○	○	○	
48	保原第2体育館	957	162	保原町字10丁目17	024-575-4610	○*	○	○	○	
49	産業振興会館	1,097	55	保原町字宮下111-2	024-575-2284	○*	○	○	○	
50	富士通アイソテック体育館	1,793	232	保原町字東野崎135	024-575-2191	○*	○	○	○	
51	大田地区交流館	660	61	保原町大泉字前原内106-1	024-575-1365	○*	○	○	○	
52	上保原地区交流館	750	65	保原町上保原字上ノ原24-1	024-576-2556	○	○	○	○	
53	柱沢地区交流館	569	60	保原町所沢字東畑100	024-575-0860	○	○	○	○	
54	富成地区交流館	660	56	保原町富沢字羽山8	024-575-5946	○	○	○	○	
55	認定こども園大田	277	44	保原町大泉字前原内246-1	024-529-7611	○*	○	○	○	
56	認定こども園上保原	424	102	保原町上保原字上ノ原22-2	024-573-0927	○	○	○	○	
57	霊山総合福祉センター	2,454	36	霊山町掛田字町田14-5	024-586-3711	○	×	○	○	福祉避難所
58	霊山中央交流館	1,005	147	霊山町掛田字西裏17	024-586-1314	○	○	○	○	
59	霊山体育館	1,677	272	霊山町掛田字西裏17	024-586-3220	○	○	×	○	
60	霊山地区交流館	517	64	霊山町大石字西館73	024-587-1311	○	○	○	○	
61	石戸地区交流館	543	54	霊山町掛田字宮下12-8	024-586-1325	○	○	○	○	
62	小国地区交流館	494	53	霊山町上小国字腰巻7	024-588-1151	○	○	○	○	
63	掛田小学校 体育館	3,287 708	120 124	霊山町掛田字高ノ上2	024-586-1316	○ ○	○ ○	○ ○	○ ○	
64	霊山中学校 体育館	4,636 1,689	240 285	霊山町掛田字下川原30	024-586-1327	○ ○	○ ○	×	○ ○	
65	山野川ふれあいセンター	261	34	霊山町山野川字根元35-1	024-586-3501	○	×	○	○	
66	旧大石小学校 体育館	560	86 94	霊山町大石字三ノ輪27	024-587-1315	○ ○	×	×	○ ○	
67	中川集落センター	250	40	霊山町中川字丹鶴1	024-586-2796	○*	○	○	○	
68	泉原勤労者交流センター	327	40	霊山町泉原字米田3-3	024-587-1700	○	○	○	○	
69	旧泉原小学校 体育館	649	91	霊山町泉原字米田5		○ ○	○ ○	×	○ ○	ちびっこ広場
70	山戸田中央集会所	327	46	霊山町山戸田字宮下1	024-586-1656	○*	○	○	○	
71	旧石田小学校 体育館	1,922 835	168 132	霊山町石田字的場6		○ ○	○ ○	○ ○	○ ○	
72	下小国中央集会所	265	21	霊山町下小国字堀ノ内1	024-586-1372	○	×	×	○	
73	小国小学校 体育館	1,816 511	72 124	霊山町下小国字中島26-1	024-586-1444	○ ○	○ ○	○ ○	○ ○	
74	伊達の郷りようぜん 月館学園 体育館	1,377 4,212 924	28 120 210	霊山町下小国字桜町3-1 月館町月館字久保田1	024-573-4880 024-571-1227	○ ○ ○	×	○ ○ ○	○ ○ ○	道の駅
75	すばーく月館	1,100	180	月館町糠田字館山1	024-572-2133	○	○	○	○	
77	旧月館小学校 体育館	660	104 139	月館町布川字西原6	024-571-1228	○* ○*	○ ○	×	○ ○	
78	月見館森林公園	57	8	月館町布川字大作田山1-1	024-572-2660	○	○	○	○	
79	月館中央交流館 月館体育館	1,144	63 72	月館町月館字ウルシ坊19-1 月館町月館字ウルシ坊19-1	024-572-2133 024-572-2133	×	○	○	○ ○	
80	布川地区交流館	358	42	月館町布川字宮ノ前3-4	024-572-2806	○	×	○	○	
81	御代田地区交流館	373	40	月館町御代田字古跡54	024-573-3760	○	○	○	○	
82	御代田コミュニティセンター	317	22	月館町御代田字新堀ノ内45-1	024-572-2232	○*	○	○	○	
83	月館総合支所	3,256	144	月館町月館字久保田5	024-572-2111	○*	○	○	○	
84	月館認定こども園	552	64	月館町月館字関ノ下8-2	024-572-2331	×	○	○	○	
85	月館保健福祉センター	1,696	59	月館町月館字関ノ下12-1	024-571-1406	×	○	○	○	福祉避難所
86	月館運動場管理棟	200	20	月館町糠田字館山1	024-573-3252	○	○	○	○	
87	旧小手小学校 体育館	707	48 117	月館町糠田字館山10	024-571-1229	○ ○	○ ○	○ ○	○ ○	
88	下手渡地区交流館	340	32	月館町下手渡字町37	024-572-2833	○*	×	○	○	
89	つきだて花工房	1,059	71	月館町下手渡字寺窪7	024-573-3888	○	○	○	○	

資料24 福祉避難所

福祉避難所

事業所	住所	電話番号
特別養護老人ホーム 伊達すりかみ荘	伊達市一本松64	584-2370
特別養護老人ホーム ファミーユ	伊達市保原町上保原字遍照原8-8	575-2300
特別養護老人ホーム 梁川ホーム	伊達市梁川町字東土橋65-1	572-4873
特別養護老人ホーム 孝の郷	伊達市靈山町掛田字明正寺21-1	586-1540
特別養護老人ホーム 星風苑	伊達市月館町御代田字月崎山1-7	573-3581
特別養護老人ホーム ハッピー愛ランドほばら	伊達市保原町字泉町1-1	573-0811
特別養護老人ホーム ラスール伊達	伊達市梁川町字東塩野川56-1	527-1255
介護老人保健施設 プライムケア桃花林	伊達市保原町字岡代9-1	575-0750
伊達ふれあいセンター	伊達市箱崎字川端7	551-2247
靈山総合福祉センター	伊達市靈山町掛田字町田14-5	586-1323
月館保健福祉センター	伊達市月館町月館字関ノ下12-1	573-3113
グループホーム掛田	伊達市靈山町掛田字西裏 20 番地 1	564-2711
認知症対応型通所介護事業 かけだの家	伊達市靈山町掛田字西裏 20 番地 1 2階	563-3424
認知症対応型通所介護事業 さくらの家	伊達市梁川町桜町 117 番地	573-9824
グループホームゆめみらい	伊達市水抜 12 番地	528-9707
特別養護老人ホームだて緑風園	伊達市馬場口 36 番地 1	563-6077
特定非営利活動法人 ポネール	伊達市保原町鉄炮町 13 番地 7	576-7021
小規模多機能型居宅介護事業所くわの実	伊達市月館町御代田字扶桑畑 42 番地 1	573-9631
通所介護 日和	伊達市梁川町字赤五輪 75 番地 3	527-2242
指定看護小規模多機能型居宅介護事業所よるべ	伊達市梁川町天神前 3 番地 1	573-4101

人的支援協力事業所

事業所	住所	電話番号
伊達市社会福祉協議会ヘルパーステーション	伊達市靈山町掛田字町田14-5	586-3463
保原タクシー・まるわケアステーション	伊達市保原町字九丁目14	575-3030
介護専門店ハイジ	伊達市保原町字宮下67-3	574-2342
指定訪問介護事業所 「かあさん」	伊達市靈山町掛田字岡30-9	564-2201

福祉機器供給協力事業所

事業所	住所	電話番号
株式会社 同仁社	伊達市岡沼22	583-5354

資料 25 応急仮設住宅建設可能敷地

(建設可能戸数：整形地70㎡/戸、不整形地80㎡/戸で算定)

名 称	所在地	面積 (㎡)	可能戸数
伊達グラウンド	一本松地内	15,859	227
伊達東グラウンド	伏黒字一本石地内	21,893	313
箱崎農村環境改善センターグラウンド	箱崎字大館地内	3,262	47
梁川駅前児童公園	梁川町青葉町 133	3,006	42
広頼町公園	梁川町広瀬町 44	1,000	14

名 称	所 在 地	面積 (㎡)	可能戸数
希望の森公園(第1駐車場)	梁川町字筒下 29	2,000	28
希望の森公園(第2駐車場)	梁川町字筒下 13-1	8,000	114
希望の森公園(第3駐車場)	梁川町字内山 1-2	2,000	28
希望ヶ丘西公園	梁川町希望ヶ丘 9	1,030	14
希望ヶ丘中央公園	梁川町希望ヶ丘 42	2,050	29
希望ヶ丘南公園	梁川町字天神前 43	2,186	31
大関会館前広場	梁川町大関字愛宕前 6-2	978	13
薬師堂農村広場	梁川町細谷字薬師堂 1-3	1,974	28
新田農村広場	梁川町新田字東前 5-1	1,613	23
大枝農村広場	梁川町東大枝字北町 132-1	6,600	94
二野袋農村公園	梁川町二野袋字古内 26-1	2,201	31
二野袋東部農村公園	梁川町二野袋字金谷 17	1,420	20
向川原農村公園	梁川町向川原字丹原 57	1,504	21
沼端農村公園	梁川町向川原字浦間 20	555	7
桜岳団地	梁川町字桜岳 30	1,155	16
下割田公園	梁川町幸町 166	2,499	35
幸町公園	梁川町幸町 42	2,001	28
桜町公園	梁川町桜町 151	4,002	57
青葉公園	梁川町青葉町 147	2,000	28
五十沢運動広場	梁川町五十沢字松林 183	16,742	239
五十沢農村公園	梁川町五十沢字堂ノ前 72-1	2,062	29
陽光台1号公園	梁川町陽光台 6-35	2,225	31
山舟生農村公園	梁川町山舟生字高橋 14-1	2,944	42
中瀬グラウンド	保原町中瀬字上松 27-2	18,733	234
保原総合公園	保原町大泉字宮脇 265	30,500	380
霊山運動広場	霊山町掛田字荷鞍廻 1-4	18,000	250
山野川農村公園	霊山町山野川字平入 1	3,800	50
中川集落センター	霊山町中川字丹鶴 1	3,000	40
山戸田中央集会所	霊山町山戸田字宮下 1	2,500	30
小国ふれあいセンター	霊山町上小国字腰巻 7	9,000	120
下小国中央集会所	霊山町下小国字堀ノ内 1	2,400	30
布川児童遊園地	月館町布川字若 1	1,871	23
月館農村広場	月館町糠田字館山 1	44,500	635
下手渡児童遊園地	月館町下手渡字町 1	1,813	22

資料 26 救出用資機材及び救護用資機材

品 名	担 架	投 光 器	発動発電機	発 電 機	拡 声 器
数 量	2	8	6	3	16

資料 27 防疫用資機材

品 名	動力噴霧車			肩掛式 噴霧機	背負式 噴霧機	防疫車	薬剤 散布車	消毒機	電動噴霧機 (ジェットフォグ)	その他
	二兼機	三兼機	四兼機							
数 量	-	-	-	2	20	-	-	4	1	-

資料 28 医療機関一覧

医療機関名	住所	病床数	診療科
公益財団法人仁泉会 北福島医療センター	箱崎字東23-1	226	内科・外科・消化器科・循環器科・婦人科・整形外科・眼科・麻酔科・リハビリテーション科・神経内科・皮膚科・放射線科・心臓血管外科・歯科 口腔外科
医療法人湖山荘 福島松ヶ丘病院	保原町上保原字羽山1	176	精神科・内科・神経科
公益財団法人仁泉会 梁川病院	梁川町東土橋8	50	内科・外科・整形外科・皮膚科・耳鼻科・泌尿器科・放射線科
医療法人菊地整形外科	坂ノ上12	なし	整形外科
医療法人桑名医院	片町41	なし	内科・小児科・消化器科
大山クリニック	北後13-1	なし	内科・消化器科・整形外科
医療法人おおこうち眼科	岡前20-5	なし	眼科
医療法人かしの木クリニック	岡前20-6	なし	内科・循環器科・消化器科
医療法人伊藤皮膚科クリニック	岡前20-1	なし	皮膚科・アレルギー科
だて耳鼻科パオパオ	梨子木27-1	なし	耳鼻咽喉科
ミツバチいたみと眠りのクリニック	宮前29-1	なし	ペイントクリニック外科、麻酔科、内科、整形外科
医療法人 もり医院	梁川町希望ヶ岡24	なし	内科・胃腸科・小児科・リハビリテーション科
こばやし子ども・内科クリニック	梁川町字内町47	なし	内科
医療法人阪内医院	梁川町字青葉町97	なし	内科・外科・眼科
医療法人健雄会 おの整形外科クリニック	梁川町字西土橋120	なし	整形外科・内科・麻酔科・リハビリテーション科・胃腸科
医療法人 石川小児科内科クリニック	保原町字半道18-1	6	小児科・内科
医療法人尚仁会上保原内科	保原町上保原字大木田8-1	なし	内科
医療法人厚良会 伊達セントラルクリニック	保原町字西町189-1	18	内科・胃腸科
さとうファミリークリニック	保原町上保原字中島8-5	なし	内科・小児科・消化器科・呼吸器科
医療法人小野寺整形外科医院	保原町上保原字寺前2-7	19	整形外科・リハビリテーション科
大木内科医院	保原町字元町4	なし	内科・呼吸器科・消化器科・循環器科・神経内科・放射線科
医療法人すずき医院	保原町字西町175	なし	内科・胃腸科・循環器科・リハビリテーション科
医療法人武田小児科	保原町字栄町51	なし	小児科
ながえクリニック	保原町字中村町30-1	なし	内科・外科・循環器科・心臓血管外科・呼吸器科
医療法人敬仁会 なかのクリニック	保原町字城ノ内20-1	なし	内科・外科・整形外科・循環器科・消化器科・心療内科
財団法人仁泉会 保原中央クリニック	保原町字城ノ内73-1	なし	内科 外科 消化器内科 循環器内科 婦人科 整形外科 眼科 皮膚科 心臓血管外科 耳鼻咽喉科 麻酔科 リハビリテーション科 神経内科
熊谷耳鼻咽喉科医院	保原町宮下73-1	なし	耳鼻咽喉科
大泉ほんだクリニック	保原町大泉字大地内135-2	なし	泌尿器科・内科
池田皮膚科クリニック	保原町上保原字中ノ台4-20	なし	皮膚科
医療法人秀公会 あづま脳神経外科 医院付属 ほばらクリニック	保原町大泉字小作逢15-1	なし	内科、外科、神経内科、脳神経外科、循環器科、心臓血管外科
ほばら眼科	保原町字宮下17-1	なし	眼科
さとう整形外科内科クリニック	保原町字東野崎70-1	なし	整形外科、内科
財団法人仁泉会 介護老人保健施設 プライムケア桃花林	保原町岡代9-1	150	介護老人保健施設
医療法人神岡クリニック	霊山町掛田字中町11-1	なし	内科・外科・整形外科・リハビリテーション科
医療法人掛田中央内科	霊山町掛田字西裏49-1	なし	内科・消化器科・循環器科・小児科・神経内科

資料 29 福祉施設等一覧

区分	名称	住所	電話番号
保育園	梁川保育園	梁川町字中久保32-1	024-577-0142
	梁川中央保育園	梁川町字内町41-1	024-577-0156
	ふれ愛保育園	梁川町字上町9	024-597-8077
	保原保育園	保原町字東台後80-1	024-576-2578
	保原保育園分園	保原町字西町116	024-576-6115
幼稚園	伏黒幼稚園	伏黒字土井ノ内42	024-583-3209
	粟野幼稚園	梁川町粟野字沼頭21	024-577-6744
	堰本幼稚園	梁川町新田字南荒野33	024-577-1314
	保原幼稚園	保原町字城ノ内67	024-576-3365
	柱沢幼稚園	保原町所沢字東畑100	024-575-2565
	保原教会幼稚園(休園中)	保原町字西町76	024-575-2084
認定こども園	認定こども園 伊達こども園	中道10	024-583-2355
	認定こども園大田	保原町大泉字前原内246-1	024-529-7611
	認定こども園保原	保原町上保原字上ノ原22-2	024-573-0927
	梁川認定こども園	梁川町字山城館7-1	024-577-0311
	霊山三育認定こども園	霊山町掛田字北谷津7-3	024-586-3319
	幼保連携型認定こども園神愛幼稚園	霊山町掛田字辻向6-1	024-586-1215
	月館認定こども園	月館町月館字関ノ下8-2	024-572-2331
地域型保育	Ribbon保育園	細谷43-8	024-572-4456
	保育園もものき	保原町字東台後60-2	024-529-6525
	神愛保育園	保原町字城ノ内116-8	024-572-4277
児童館	霊山児童館	霊山町掛田字高ノ上10-3	024-586-3622
児童発達支援施設	児童デイサポートふくろう伊達	長岡7	024-529-7428
	こども支援 くるみ	片町10-3	024-573-0997
	シャロームこどもセンターピサンリ	保原町字西町73-3	024-529-6627
	こども支援センター ハイジ	保原町字泉町80	024-575-3466
	伊達市ひまわり園	保原町字東台後80-1	024-576-6978
	放課後デイサービス つぼみ広瀬教室	梁川町字広瀬町18	024-572-5744
	指定放課後等デイサービス いぶき伊達	宮前23-12	024-573-8116
放課後等 デイサービス施設	児童デイサポートふくろう伊達	長岡7	024-529-7428
	こども支援 くるみ	片町10-3	024-573-0997
	放課後等デイサービスキラキラ上台	上台10-6	024-597-7462
	放課後等デイサービス ココル	保原町字元町13-1	024-572-6094
	伊達市すまいる園	保原町字久保9-3	024-573-9221
	指定放課後等デイサービス いぶき保原	保原町字京門6-12	024-572-5331
	指定放課後等デイサービス いぶき保原中央	保原町字久保58-1	024-572-6911
	放課後等デイサービス つぼみ	保原町字元町23-6	024-597-7569
	放課後等デイサービス ハイジ	保原町字泉町101-7	024-575-3466
	放課後等デイサービス ほーかごひろば	保原町字内町13-14	024-573-7781
	伊達市にじいろ園	保原町富沢字羽山5-3	024-597-7210
	放課後等デイサービス ひろせ	保原町字久保9-3	024-573-1822
	放課後等デイサービスゆいまーる福島	保原町字元木91-7	024-572-7004
	指定放課後等デイサービス いぶき	梁川町字本町62	024-563-3690
	放課後等デイサービス つぼみ広瀬教室	梁川町字広瀬町18	024-572-5744
生活介護	生活介護事業所 だての郷	保原町字中瀬町100	024-576-7799
	生活介護事業所 つくし	保原町字城ノ内110-1	024-575-0267
	生活介護さくら	梁川町四日市32-1	024-577-1188
	指定生活介護事業所 らる樹	梁川町字右城町56-1	024-563-7073
共同生活援助	伊達ホーム	田町41-3	024-583-5765
	掛田ホーム	霊山町掛田字辻向38	024-577-2231
	グループホームスクラム	梁川町西塩野川3-1	024-575-4355
	グループホームきりん	保原町字城ノ内108	024-575-0267
就労継続支援 A型	就労継続支援事業所 DJカンパニー	岡沼52-1	024-583-3477
	工房もものたね	伏黒字西本場1-1 2F	024-572-6822
就労継続支援 B型	すずらん工房	梁川町青葉町36	024-529-5550
	HANA	水抜11	024-584-2920
	就労継続支援事業所 DJカンパニー	岡沼52-1	024-583-3477
	サポートrita	上台3-1	024-572-6324
	工房もものたね	伏黒字西本場1-1 2F	024-572-6822
	たけの子の家	保原町字城ノ内110-1	024-575-0267
	就労継続支援B型事業所 ほどはら授産所	保原町字中瀬町100	024-575-4355
	福祉ハウスボネール	保原町字鉄炮町13-7	024-576-7021
	ユニティ	保原町上保原久シ原64	024-563-1004
	モンステラ	保原町6丁目19-1	024-573-9250
	梁川ふれ愛ガーデン	梁川町広瀬町3	024-563-6900
	工房ひろせ	梁川町茶町48	024-577-2231
	すずらんベーカリー	梁川町青葉町36	024-529-5550
	ワークスペースとみの	梁川町舟生字沢口20	024-597-7132
居宅介護支援	伊達市社会福祉協議会ケアプランセンター	箱崎字川端7	024-551-2135
	伊達すりかみ荘指定居宅介護支援事業所	一本松64	024-584-2370
	居宅介護支援事業所「りんどう」	中畑35-1	024-572-6585
	居宅介護支援事業所ハイジ	保原町字宮下67-3	024-574-2342
	まるわ居宅介護支援事業所	保原町字宮下82-1	024-575-0080
	ハッピー愛ランドケアプランセンターはるか	保原町字泉町9-1	024-575-2253
	JAふくしま未来 居宅介護支援事業所だて	保原町字七丁目33-3	024-575-0322
	スタイル・ハート居宅介護支援事業所	保原町字八丁目15	024-573-7600

区分	名称	住所	電話番号
居宅介護支援	ケアマネ事業所 心	保原町字城ノ内52-2	024-511-0404
	ファミーユ指定居宅介護支援事業所	保原町上保原字暹照原8-8	024-575-2400
	居宅介護支援事業所 絆	保原町上保原字向台1-17	024-573-2930
	あぶくまケアプランステーション	保原町上保原字大地内39-4	024-575-0707
	有限会社 シルバー専科日和 指定居宅介護支援事業所	梁川町字赤五輪75-3	024-527-2242
	梁川ホーム指定居宅介護支援事業所	梁川町字東土橋65-1	024-577-6107
	指定居宅介護支援事業所「もりえの」	梁川町青葉町115	024-529-5303
	ケアサービスセンター ラスール伊達	梁川町字東塩野川56-1	024-573-1297
	指定居宅介護支援事業所 いきいき	梁川町上町36	024-572-6120
	掛田中央内科指定居宅介護支援事業所「まかせて」	霊山町掛田字西裏20-1 2F	024-586-3600
	社会福祉法人慈仁会 居宅介護支援事業所 星風苑	月館町御代田字月崎山1-7	024-572-2227
	指定居宅介護支援事業所「かがやき」	月館町御代田字扶桑畑42-1	080-6053-0988
	居宅介護予防支援	伊達市伊達地域包括支援センター	箱崎字川端7
伊達市梁川地域包括支援センター		梁川町字東土橋65-1	024-572-4872
伊達市保原地域包括支援センター		保原町字岡代10-1	024-574-4774
伊達市霊山・月館地域包括支援センター		霊山町掛田字町田14-5	024-586-1323
【同センター出張窓口】		月館町月館字関ノ下12-1	024-573-3113
訪問介護	ヘルパーステーション笑家	箱崎字布川130-1	024-529-5380
	伊達ヘルパーステーション	箱崎字川端7	024-584-3001
	愛あいヘルパーステーション	保原町八幡町59	024-597-6802
	訪問介護事業所ハイジ	保原町字泉町100-1	024-574-2342
	ハッピー愛ランドヘルパーステーションほばら	保原町字泉町9-1	024-575-1778
	JAふくしま未来 ヘルパーステーションほほえみ	保原町字七丁目33-3	024-575-0260
	保原タクシー・まるわケアステーション	保原町字九丁目14	024-575-3030
	ヘルパーステーションえび	保原町字東野崎67-3 井上ビル2F	024-529-5707
	タウンケア 訪問介護サービス	保原町字城ノ内87-5	024-575-1234
	ヘルパーステーションアスウェル	保原町字実町10-6	024-573-1390
	ホームヘルパーステーションかおる	保原町字元町23-6	024-597-7567
	あぶくまヘルパーステーション	保原町上保原字大地内39-4	024-575-0001
	指定訪問介護事業所 ヘルパーステーション日和	梁川町字赤五輪75-3	024-527-2242
	有限会社 谷口ビルサービス(シルバーケア谷口)	梁川町柳田字町ノ内26	024-577-4558
	梁川ヘルパーステーション	梁川町字葛蒲沢84	024-527-2510
	霊山ヘルパーステーション	霊山町掛田字町田14-5	024-586-3464
	指定訪問介護事業所「かあさん」	霊山町掛田字岡30-9	024-564-2201
あつふるヘルパーステーション	霊山町掛田字日向前98-1	024-563-3270	
訪問介護 おてひめ	月館町御代田字扶桑畑42-1	024-529-6111	
訪問看護	訪問看護ステーション ドレミファ	柳内2-31	024-573-5586
	掛田訪問看護ステーション サテライトだて	中畑35-1	024-586-2163
	あぶくま訪問看護ステーション	保原町上保原字大地内39-4	024-575-0001
	訪問看護ステーション たいせい大泉の杜	保原町大泉字大地内108-1	024-529-7144
	指定訪問看護事業所「柿の里訪問看護ステーション」	梁川町桜町117	024-573-9825
	掛田訪問看護ステーション	霊山町掛田字岡30-9	024-586-2163
訪問リハビリテーション	訪問看護ステーション ラフター・プー	霊山町山戸田字窪下12	024-597-6055
	訪問リハビリテーションきぼう	保原町大泉字小作逢15-1	024-574-2530
通所介護(デイサービス)	梁川病院 訪問リハビリテーション	梁川町字東土橋8	024-577-2155
	伊達すりかみ荘デイサービスセンター	一本松64	024-584-2370
	伊達デイサービスセンター	箱崎字川端7	024-551-2134
	ファミーユデイサービスセンター	保原町上保原字暹照原8-8	024-575-2300
	ハッピー愛ランドほばらデイサービスセンター	保原町字泉町1-1	024-573-0811
	まるわデイサービスセンター	保原町字宮下51-1	024-574-3330
	デイサービスたいせい	保原町字宮下50-5	024-529-6143
	通所介護 日和	梁川町字赤五輪75-3	024-527-2242
	梁川ホームデイサービスセンター	梁川町字東土橋65-1	024-577-6106
	デイサービスセンター ラスール伊達	梁川町字東塩野川56-1	024-573-1327
	デイサービスセンターはるか	梁川町字北本町17-1	024-563-3771
	リハビリド・梁川町	梁川町幸町79	024-527-2076
	デイサービスセンターやながわ大生苑	梁川町字南本町46-1	024-573-0122
	霊山・月館デイサービスセンター	霊山町掛田字町田14-5	024-586-3715
	介護予防センター掛田	霊山町掛田字西裏20-1 2F	024-563-4664
リハビリデイサービス「こころハ みよだ」	月館町御代田字扶桑畑42-1	024-529-7741	
通所リハビリテーション(デイケア)	北福島医療センター	箱崎字東23-1	024-551-0551
	介護老人保健施設 プライムケア桃花林	保原町字岡代9-1	024-575-0750

区分	名称	住所	電話番号
通所リハビリテーション (デイケア)	通所リハビリテーションろくまんぼう	保原町大泉字小作達15-1	024-574-2523
	梁川病院	梁川町字東土橋8	024-577-2155
	リハビリセンター掛田	霊山町掛田字西裏47-1	024-564-2181
短期入所生活介護	伊達すりかみ荘	一本松64	024-584-2370
	ショートステイ だて緑風園	馬場口36-1	024-563-6077
	特別養護老人ホーム ファミリー 指定短期入所生活介護事業所	保原町上保原字遍照原8-8	024-575-2300
	ハッピー愛ランドほぼら	保原町字泉町1-1	024-573-0811
	地域密着型特別養護老人ホーム ハッピー愛ランドほぼら・いずみ	保原町字泉町9-1	024-572-6012
	梁川ホーム	梁川町字東土橋65-1	024-572-4874
	特別養護老人ホーム ラスール伊達	梁川町字東塩野川56-1	024-527-1255
	地域密着型特別養護老人ホーム とみのホーム	梁川町舟生字沢口20	090-2710-7065
短期入所療養介護	特別養護老人ホーム 孝の郷 指定短期入所生活介護事業所	霊山町掛田字明正寺21-1	024-586-1540
	社会福祉法人 慈仁会 老人短期入所事業所 星風苑	月館町御代田字月崎山1-7	024-573-3581
	介護老人保健施設 プライムケア桃花林	保原町字岡代9-1	024-575-0750
	特定施設入居者生活介護		
特定施設入居者生活介護	メープルハイム伊達	箱崎字川端1-1	024-551-1311
	ケアハウス広瀬	梁川町字東土橋65-1	024-577-6600
	社会福祉法人 慈仁会 ケアハウス 星風苑	月館町御代田字月崎山1-7	024-572-2227
介護老人福祉施設 (特別養護老人ホーム)	特別養護老人ホーム 伊達すりかみ荘	一本松64	024-584-2370
	特別養護老人ホーム だて緑風園	馬場口36-1	024-563-6077
	特別養護老人ホーム ファミリー	保原町上保原字遍照原8-8	024-575-2300
	特別養護老人ホーム ハッピー愛ランドほぼら	保原町字泉町1-1	024-573-0811
	地域密着型特別養護老人ホーム ハッピー愛ランドほぼら・いずみ	保原町字泉町9-1	024-572-6012
	特別養護老人ホーム 梁川ホーム	梁川町字東土橋65-1	024-572-4873
	特別養護老人ホーム ラスール伊達	梁川町字東塩野川56-1	024-527-1255
	特別養護老人ホーム 孝の郷	霊山町掛田字明正寺21-1	024-586-1540
介護老人保健施設			
介護療養型医療施設			
地域密着型介護老人福祉施設 (地域密着型特別養護老人ホーム)	社会福祉法人 慈仁会 特別養護老人ホーム 星風苑	月館町御代田字月崎山1-7	024-573-3581
	介護老人保健施設 プライムケア桃花林	保原町字岡代9-1	024-575-0750
	公益財団法人 仁泉会 梁川病院	梁川町字東土橋8	024-577-2155
地域密着型通所介護 (デイサービス)	地域密着型特別養護老人ホーム ハッピー愛ランドほぼら・いずみ	保原町字泉町9-1	024-572-6012
	地域密着型特別養護老人ホーム とみのホーム	梁川町舟生字沢口20	090-2710-7065
	まるわデイサービスセンター	保原町字宮下51-1	024-574-3330
	デイサービスたいせい	保原町字宮下50-5	024-529-6143
	リハプライド・梁川町	梁川町幸町79	024-527-2076
	介護予防センター掛田	霊山町掛田字西裏20-1 2F	024-563-4664
	リハビリデイサービス「こころハ みよだ」	月館町御代田字扶桑畑42-1	024-529-7741
	認知症対応型通所介護 (デイサービス)		
認知症対応型通所介護 (デイサービス)	ももの里みらい	沓形18-1	024-573-0845
	認知症対応型通所介護事業所 ふるさと	保原町大泉字小作達15-1	024-574-2524
	愛の家デイサービス伊達保原	保原町字京門23-1	024-574-2020
	指定認知症対応型通所介護事業所 さくらの家	梁川町桜町117	024-573-9824
	梁川ホームデイサービスセンター	梁川町字東土橋65-1	024-577-6106
	指定認知症対応型通所介護事業所 新田の家	梁川町新田字東前119	024-577-7088
	指定認知症対応型通所介護事業所 希望の杜	梁川町字天神前3-1	024-572-6293
	指定通所介護事業所 かけだの家	霊山町掛田字西裏20-1 2F	024-563-3424
通所介護 おてひめ	月館町御代田字扶桑畑42-1	024-529-6111	
小規模多機能型居宅介護	ももの里みらい	沓形18-1	024-573-0845
	小規模多機能型居宅介護事業所 なじみの里ほぼら	保原町大泉字小作達15-1	024-574-2527
	指定小規模多機能型居宅介護事業所 「よすが」	梁川町桜町115-2	024-573-1780
	指定小規模多機能型居宅介護事業所 「よりどころ」	霊山町掛田字西裏47-1	024-564-2150
	小規模多機能型居宅介護事業所「くわの実」	月館町御代田字扶桑畑42-1	024-573-9631
看護小規模多機能型居宅介護	看護小規模多機能型居宅介護 たいせい大泉の杜	保原町大泉字大地内108-1	024-529-7104
	指定看護小規模多機能型居宅介護事業所 「よるべ」	梁川町字天神前3-1	024-572-6296
認知症対応型共同生活介護	グループホームももの里	沓形18-2	024-572-3010
	グループホームゆめみらい	水抜12	024-597-6856
	グループホームゆめひかり	川原町5-1	024-584-3190
	グループホームほぼら	保原町字西町162	024-574-3920
	愛の家グループホーム伊達保原	保原町字京門23-1	024-574-2020
	グループホームやながわ	梁川町字北本町17-3	024-577-1116
定期巡回・随時対応型訪問介護看護	グループホーム掛田	霊山町掛田字西裏20-1	024-564-2711
	指定定期巡回・随時対応型訪問介護看護事業所「向日葵 サテライトだて」	中畑35-1	024-586-3810
	指定定期巡回・随時対応型訪問介護看護事業所「桜」	梁川町字上町36	024-573-4980
	定期巡回・随時対応型訪問介護看護ステーション やながわ大生苑	梁川町字南本町46-1	024-573-0122
有料老人ホーム	指定定期巡回・随時対応型訪問介護看護事業所「向日葵」	霊山町掛田字岡30-9	024-586-3810
	シニアハウス笑家	箱崎字布川130-1	024-529-5380
	有料老人ホーム ハイジ	保原町泉町100-1	024-576-3202
サービス付き高齢者向け住宅	アルムガーデン蔵羅	保原町字八丁目2 6-2	024-575-0202
	あつふるつりー掛田	霊山町掛田字日向前98-8	024-563-3260
	やながわ大生苑	梁川町南本町46-1	024-573-0122

資料 30 洪水時の円滑かつ迅速な避難を確保する必要がある要配慮者関連施設

施設区分	事業等区分	施設名	所在地
学校	小学校	伊達市立伊達東小学校	伊達市伏黒字土井ノ内42
		伊達市立伊達中学校	伊達市箱崎字沖110
		伊達市立粟野小学校	伊達市梁川町粟野字沼頭28
		伊達市立梁川小学校	伊達市梁川町字北本町21-1
		伊達市立保原小学校	伊達市保原町字弥生町15
		伊達市立大田小学校	伊達市保原町大泉字前原内111
	支援学校	福島県立だて支援学校	伊達市保原町大泉字大館78
高等学校	福島県立伊達高等学校	伊達市保原町字元木23	
社会福祉施設 (子ども施設)	保育園	梁川保育園	伊達市梁川町字中久保32-1
		梁川中央保育園	伊達市梁川町字内町41-1
		保原保育園	伊達市保原町字東台後80-1
		保原保育園分園	伊達市保原町字西町116
	幼稚園	粟野幼稚園	伊達市梁川町粟野字沼頭21
		保原幼稚園	伊達市保原町字城ノ内67
		保原教会幼稚園(休園中)	伊達市保原町字西町76
	認定こども園	梁川認定こども園	伊達市梁川町字山城館7-1
		認定こども園大田	伊達市保原町大泉字前原内246-1
		月館認定こども園	伊達市月館町月館字関ノ下8-2
	地域型保育	保育園もものき	保原町字東台後60-2
		神愛保育園	保原町字城ノ内116-8
	児童クラブ	ふしぐろ児童クラブ	伊達市伏黒字土井ノ内42
		あわの児童クラブ	伊達市梁川町粟野字沼頭28
		はくうかん児童クラブ	伊達市梁川町字中町42-3
		やながわ児童クラブ	伊達市梁川町下川原1-1
		梁川保育園児童クラブ	伊達市梁川町字中久保32-1
		ほばら児童クラブ	伊達市保原町字弥生町15
		おおた児童クラブ	伊達市保原町大泉字前原内245-1
		つきだて児童クラブ	伊達市月館町月館字久保田5
	児童発達支援施設	シャロームこどもセンターピサンリ	伊達市保原町字西町73-3
		こども支援センターハイジ	伊達市保原町字泉町80
	放課後等デイサービス施設	指定放課後等デイサービス いぶき	伊達市梁川町字本町62
		放課後等デイサービス つぼみ広瀬教室	伊達市梁川町字広瀬町18
		指定放課後等デイサービス いぶき保原	伊達市保原町字京門6-12
		指定放課後等デイサービス いぶき保原中央	伊達市保原町字久保58-1
		放課後等デイサービス つぼみ	伊達市保原町字元町23-6
放課後等デイサービス ハイジ		伊達市保原町字泉町101-7	
放課後等デイサービス ほーかごひろば		伊達市保原町字内町13-14	
指定放課後等デイサービス ココロ		伊達市保原町字元町13-1	
放課後等デイサービス ひろせ	伊達市保原町字久保9-3		
生活介護事業所	生活介護事業所 さくら	伊達市梁川町字四日市32-1	
	指定生活介護事業所 らる樹	伊達市梁川町字右城町56-1	
	生活介護事業所 だての郷	伊達市保原町字中瀬町100	
	生活介護事業所 つくし	伊達市保原町字城ノ内110-1	
共同生活援助(グループホーム)	グループホームスクラム	伊達市梁川町字西塩野川3-1	
	グループホームきりん	伊達市保原町字城ノ内108	
就労継続支援A型	就労継続支援事業所 DJカンパニー	伊達市岡沼52-1	
	すずらん工房	伊達市梁川町青葉町36	
就労継続支援B型	就労継続支援事業所 DJカンパニー	伊達市岡沼52-1	
	HANA	伊達市水抜11	
	就労継続支援B型事業所 工房ひろせ	伊達市梁川町字栄町48	
	梁川ふれ愛ガーデン	伊達市梁川町字右城町56-1	
	すずらんベーカリー	伊達市梁川町青葉町36	
	就労継続支援B型事業所 ほどはら授産所	伊達市保原町字中瀬町100	
	たけの子の家	伊達市保原町字城ノ内110-1	
福祉ハウスボネール	伊達市保原町字鉄炮町13-7		
社会福祉施設 (高齢者施設)	通所介護(デイサービス)	伊達すりかみ荘デイサービスセンター	伊達市一本松64
		伊達デイサービスセンター	伊達市箱崎字川端7

施設区分	事業等区分	施設名	所在地
社会福祉施設 (高齢者施設)	通所介護(デイサービス)	ハッピー愛ランドほばらデイサービスセンター	伊達市保原町字泉町1-1
		まるわデイサービスセンター	伊達市保原町字宮下51-1
		デイサービスたいせい	伊達市保原町字宮下50-5
		梁川ホームデイサービスセンター	伊達市梁川町字東土橋65-1
		デイサービスセンター ラスール伊達	伊達市梁川町字東塩野川156-1
		デイサービス はるか	伊達市梁川町字北本町17-1
		リハプライド・梁川町	伊達市梁川町幸町79
		デイサービスセンターやながわ大生苑	伊達市梁川町字南本町46-1
		月館デイサービスセンター	伊達市月館町月館字関ノ下12-1
		リハビリデイサービス「こころハ みよだ」	伊達市月館町御代田字扶桑畑42-1
	通所リハビリテーション (デイケア)	北福島医療センター	伊達市箱崎字東23-1
		介護老人保健施設 プライムケア桃花林	伊達市保原町字岡代9-1
		通所リハビリテーション ろくまんぼう	伊達市保原町大泉字小作達15-1
		梁川病院	伊達市梁川町字東土橋8
	短期入所生活介護	伊達すりかみ荘	伊達市一本松64
		ハッピー愛ランドほばら	伊達市保原町字泉町1-1
		地域密着型特別養護老人ホーム ハッピー愛ランドほばら・いずみ	伊達市保原町字泉町9-1
		梁川ホーム	伊達市梁川町字東土橋65-1
		特別養護老人ホーム ラスール伊達	伊達市梁川町字東塩野川156-1
	短期入所療養介護	介護老人保健施設 プライムケア桃花林	伊達市保原町字岡代9-1
	特定施設入居者生活介護	メープルハイム 伊達	伊達市箱崎字川端1-1
		ケアハウス広瀬	伊達市梁川町字東土橋65-1
	介護老人福祉施設 (特別養護老人ホーム)	伊達すりかみ荘	伊達市一本松64
		ハッピー愛ランドほばら	伊達市保原町字泉町1-1
		地域密着型特別養護老人ホーム ハッピー愛ランドほばら・いずみ	伊達市保原町字泉町9-1
		特別養護老人ホーム 梁川ホーム	伊達市梁川町字東土橋65-1
		特別養護老人ホーム ラスール伊達	伊達市梁川町字東塩野川156-1
	介護老人保健施設	介護老人保健施設 プライムケア桃花林	伊達市保原町字岡代9-1
	介護療養型医療施設	公益財団法人 仁泉会 梁川病院	伊達市梁川町字東土橋8
	介護老人福祉施設 (地域密着型特別養護老人ホーム)	地域密着型特別養護老人ホーム ハッピー愛ランドほばら・いずみ	伊達市保原町字泉町9-1
	地域密着型通所介護 (デイサービス)	まるわデイサービスセンター	伊達市保原町字宮下51-1
		デイサービスたいせい	伊達市保原町字宮下50-5
		リハプライド・梁川町	伊達市梁川町幸町79
		リハビリデイサービス「こころハ みよだ」	伊達市月館町御代田字扶桑畑42-1
	認知症対応型通所介護 (デイサービス)	認知症対応型通所介護事業 ふるさと	伊達市保原町大泉字小作達15-1
		愛の家デイサービス伊達保原	伊達市保原町字京門23-1
		指定認知症対応型通所介護事業所 さくらの家	伊達市梁川町桜町117
		梁川ホームデイサービスセンター	伊達市梁川町字東土橋65-1
		指定認知症対応型通所介護事業所 新田の家	伊達市梁川町新田東前119
	通所介護 おてひめ	伊達市月館町御代田字扶桑畑42-1	
	小規模多機能型居宅介護	小規模多機能型居宅介護事業所 じみの里ほばら	伊達市保原町大泉字小作達15-1
		指定小規模多機能型居宅介護事業所 「よすが」	伊達市梁川町桜町115-2
		小規模多機能型居宅介護事業所「くわの実」	伊達市月館町御代田字扶桑畑42-1
看護小規模多機能型居宅介護	指定看護小規模多機能型居宅介護たいせい大泉の杜	伊達市保原町大泉字大地内108-1	
認知症対応型共同生活介護 (グループホーム)	グループホーム ゆめみらい	伊達市水抜12	
	グループホーム ゆめひかり	伊達市川原町5-1	
	グループホーム ほばら	伊達市保原町字西門162	
	愛の家グループホーム伊達保原	伊達市保原町字京門23-1	
有料老人ホーム	グループホームやながわ	伊達市梁川町字北本町17-3	
	住宅型有料老人ホーム ニアハウス笑家	伊達市箱崎字布川130-1	
	有料老人ホーム ハイジ	伊達市保原町字泉町100-1	
	アルムガーデン蔵羅	伊達市保原町字8丁目26-2	
	やながわ大生苑アネックス	伊達市梁川町字南本町49-2	
サービス付き高齢者向け住宅	やながわ大生苑	伊達市梁川町字南本町46-1	
医療施設	北福島医療センター	伊達市箱崎字東23-1	
	だて耳鼻科バオバオ	伊達市梨子木町27-1	
	菊地整形外科	伊達市坂ノ上12	
	ミツバチいたみと眠りのクリニック	伊達市宮前29-1	

施設区分	施設名	所在地
医療施設	おの整形外科クリニック	伊達市梁川町字西土橋120
	こばやし子ども・内科クリニック	伊達市梁川町字内町47
	阪内医院	伊達市梁川町青葉町97
	もり医院	伊達市梁川町希望ヶ丘24
	梁川病院	伊達市梁川町字東土橋8
	あづま脳神経外科病院付属ほばらクリニック	伊達市保原町大泉字小作逢15-1
	石川小児科内科クリニック	伊達市保原町字半道18-1
	すずき医院	伊達市保原町字西町175
	伊達セントラルクリニック	伊達市保原町字西町189-1
	上保原内科	伊達市保原町上保原字大木田8-1
	大木内科医院	伊達市保原町字元町4
	武田小児科	伊達市保原町字栄町51
	ながえクリニック	伊達市保原町字中村町30-1
	なかのクリニック	伊達市保原町字城ノ内20-1
	保原中央クリニック	伊達市保原町字城ノ内73-1
	熊谷耳鼻科クリニック	伊達市保原町字宮下75-2
	大泉ほんだクリニック	伊達市保原町大泉字大地内135-2
	ほばら眼科	伊達市保原町字宮下17-1
	さとう整形外科内科クリニック	伊達市保原町字東野崎70-1

4 清掃用施設、設備

資料 31 ごみ焼却施設

事業主体	伊達地方衛生処理組合
施設名	清掃センター ごみ焼却施設
所在地	伊達市保原町字西新田 1-1
電話番号	024-582-2051
処理方式	ストーカ式（准連）
公称能力	150 t / 16 時間
竣工年月	平成 7 年 3 月
年間処理実績	37,130 t

資料 32 粗大ごみ処理施設

事業主体	伊達地方衛生処理組合
施設名	粗大ごみ処理施設
所在地	伊達市保原町字西新田 1-1
電話番号	024-582-2051
処理方式	破碎・選別・圧縮・貯留
処理形態	埋立
公称能力	粗大 14.6 t / 5h・不燃 5.1 t / 5h
処理対象物	粗大・不燃
竣工年月	平成 24 年 3 月
年間処理実績	4,259 t

資料 33 ペットボトル・びん類処理資源化施設

事業主体	伊達地方衛生処理組合
施設名	ペットボトル・びん類処理資源化施設
所在地	伊達市保原町字西新田 1-1
電話番号	024-582-2051
処理方式	手選別・圧縮梱包・貯留
公称能力	ペットボトル 3.5 t / 日・びん類 10 t / 日
竣工年月	平成 14 年 6 月
年間処理実績	1,376 t

資料 34 し尿処理施設

事業主体	伊達地方衛生処理組合
施設名	衛生センター
所在地	桑折町大字伊達崎字船場東 1-1
電話番号	024-573-2371
処理形態	膜分離高負荷窒素処理方式
処理能力	85kl / 日
竣工年月	平成 21 年 3 月
年間処理実績	28,251kl

資料 35 廃プラスチック処理資源化施設

事業主体	伊達地方衛生処理組合
施設名	廃プラスチック処理資源化施設
所在地	伊達市保原町字西新田 1-1
電話番号	024-582-2051
処理方式	手選別・圧縮梱包
公称能力	8 t / 日
竣工年月	平成 17 年 3 月
年間処理実績	585 t

資料 36 ごみ収集業者（伊達市一般廃棄物収集運搬業務委託業者）

名称	代表者	所在地	電話番号
有限会社丸鈴産業	鈴木 達夫	伊達市新町 47	024-583-3407
有限会社梁川衛生社	高橋 裕一	伊達市梁川町希望ヶ丘 98	024-577-6575
有限会社梁南衛生社	三浦 一二三	伊達市梁川町青葉町 64	024-577-2814
県北環境衛生株式会社	井上 浩	伊達市保原町字下野崎 48-2	024-575-0524
新達交通株式会社	引地 達雄	伊達市保原町字西猫川 18-2	024-575-3334
有限会社霊山クリーン	佐藤 翼	伊達市霊山町掛田字段居 14-11	024-586-3131
有限会社藤産業	大橋 里子	伊達市霊山町大石字西館 27-1	024-587-1223
有限会社月館クリーン社	佐藤美保子	伊達市月館町御代田字古跡 34	024-572-2413
有限会社丸宮運送	伊東 信夫	伊達市月館町糠田字宮前 2	024-572-2701

資料 37 し尿収集業者（伊達地方衛生処理組合許可業者）

名 称	代表者	所 在 地	電話番号
山川産業株式会社	山川正人	福島市飯坂町中野字高取1-1	024-542-4794
新井産業有限会社	新井大介	伊達市梁川町青葉町92	024-577-0232
有限会社遠藤産業	遠藤正幸	伊達市原島19-2	024-583-2463
和泉総業有限会社	山川勇人	伊達市保原町字泉町101-1	024-575-4601
飯坂産業有限会社	村上道夫	福島市飯坂町湯野字湯ノ上8	024-542-3532
有限会社梁川衛生社	高橋裕一	伊達市梁川町希望ヶ丘98	024-577-6575
有限会社大鳥産業	松崎スズイ	福島市飯坂町字月崎町7-1	024-542-3752

5 火葬場

資料 38 火葬場

名 称	所 在 地	電話番号
伊達市斎場	伊達市保原町金原田字沼頭64-1	024-576-3417
伊達市桑折町国見町火葬場	伊達郡桑折町字台1	024-582-6396

第4 物資等の備蓄及び調達

資料39 必需物資の調達先（業種別商店名簿）

①米穀販売業者（食料品含む）

②米飯提供者

③学用品販売業者

生活必需品販売業者

④寝具（毛布等）

⑤衣料品（下着・作業着）

⑥炊事器具（コンロ・ボンベ）

⑦食器

⑧日用雑貨

⑨光熱材料

⑩燃料

事業所名	所在地	業種	電話
JA ふくしま未来伊達総合支店	伏黒字一本石 1	①⑩	024-583-3311
(有)浅尾真店	伏黒字館ノ内 24	①③⑥⑧⑩	024-583-3211
(有)大場電気商会	南堀 34-8	⑨	024-583-3139
本間精肉店	本町 16-2	①	024-583-2310
(有)ケンボクデンカ	田町 37-1	⑨	024-583-4438
佐々木商店	本町 19	①⑧	024-583-2039
佐藤青果店	本町 25	①⑧	024-583-2073
三和石油ガス(株)	野崎 36	⑩	024-583-2360
(有)庄子商店	本町 45	⑥⑨⑩	024-583-2031
寺田金物店	右城 19-17	⑦⑧	024-583-2365
(有)寺田	南堀 5-7	③	024-583-2409
中川商店	南堀 30-10	①③⑧	024-583-3122
芳賀金物店	本町 14	⑧	024-583-3125
藤沢米穀店	本町 43	①	024-583-2029
松葉屋魚店	本町 8-4	①⑧	024-583-2048
(有)やつや	本町 23	④⑤	024-583-3252
(株)ほっともっと伊達新町店	新町 22-1	②	024-551-2721
(株)ヨークベニマル伊達店	前川原 55	①③④⑤⑥	024-583-4171
大寿し	長岡 7	②	024-583-5203
くじゃく	前川原 3-1	②	024-583-3050
すし辰	右城 1-1	②	024-584-3003
白樺伊達店	一本木 37	②	024-583-2639
マルネン(株)グッドハート伊達SS	伏黒字八反田 47-1	⑩	024-583-3000
味処まるよし	長岡 8	②	024-583-2012
シルバースサービスステーション	原島 97-1	⑩	024-584-3800
セブンイレブン伊達町店	北後 9-6	①②③⑤⑥⑦⑧	024-584-2341
セブンイレブン伊達箱崎店	箱崎字中 2-1	①②③⑤⑥⑦⑧	024-583-3232
ローソン伊達田町店	田町 50-7	①②③⑤⑥⑦⑧	024-583-2665
ファンズだて店	沓形 35	①⑧	024-583-5727
桃里亭	箱崎字梁下 10-8	②	024-584-3334
ちんめん	長岡 9	②	024-584-2563
中華料理ちんめん	伏黒字上宮本 6-3	②	024-583-4100
吉野屋 4号線伊達店	坂ノ上 8-1	②	024-551-2741
ショーケーフーズ(有)	南堀 13-8	①	024-583-3120
池田米穀店	梁川町字元陣内 1-8	①⑥⑩	024-577-0171
山際米穀店	梁川町字大町一丁目 14	①	024-577-0225
橋内米穀店	梁川町広瀬町 40	①	024-577-0517
石屋青果移出版売店	梁川町粟野字中通 115	24	024-577-3558

橘吉之助商店	梁川町新田字町通 53	24	024-577-2936
マルト商店	梁川町山舟生字高倉 22	①⑧	024-577-0401
(有)タジュウ	梁川町舟生字清水 31-1	①⑧	024-577-1669
JA ふくしま未来梁川総合支店	梁川町青葉町 1	①⑧	024-577-2151
JA ふくしま未来栗野支店	梁川町栗野字沼頭 3-1	①⑧	024-577-0039
JA ふくしま未来山舟生支店	梁川町山舟生字高倉 8-1	①⑧	024-577-0402
JA ふくしま未来(生協)福島	梁川町字御八郎 13-1	①	024-577-3950
JA ふくしま未来五十沢支店	梁川町五十沢字宮下 22	①⑧	024-577-1860
佐藤商店(有)	梁川町細谷字道林 129-2	①⑥	024-577-0723
コープマート梁川店	梁川町字御八郎 13-1	①③④⑤⑥⑦⑧	024-577-3950
ウエルシア伊達新梁川店	梁川町広瀬町 43	①⑧	024-577-5532
フレッシュ&リカーつかべ	梁川町栗野字前 100-5	①②	024-577-3559
佐藤商店	梁川町向川原字大割 40-2	①	024-577-6551
紙十リサイクルショップ	梁川町字本町 35	①⑧	024-577-0396
原田三之助商店	梁川町新田字東前 51	①⑥	024-577-5151
ローソン梁川陽光台店	梁川町陽光台 4-8	①②③⑤⑥⑦⑧	024-577-3500
セブンイレブン福島梁川右城町店	梁川町字右城町 19	①②③⑤⑥⑦⑧	024-577-7710
ミニストップ福島梁川店	梁川町広瀬町 30	①②③⑤⑥⑦⑧	024-577-6778
ヨークベニマル(株)梁川店	梁川町字右城町 15	①③④⑤⑥⑦⑧	024-577-4900
(有)わたなべインテリア寝具	梁川町広瀬町 39	⑤	024-577-0264
はしもと綿販売打ち直し店	梁川町字大町一丁目 6	⑤	024-577-0240
ささき衣料店	梁川町広瀬町 52	⑤	024-577-0513
池田多喜郎商店	梁川町向川原字丹原 47-4	⑧	024-577-0452
カントリーショップMilky	梁川町新田字町通 167	⑧	024-577-0711
ザ・ダイソーコープマート梁川店	梁川町字御八郎 13-1	⑧	024-527-1677
瀬戸屋商店	梁川町字上町 76	⑧	024-577-0072
丹金商店	梁川町字大町一丁目 1-2	⑧	024-577-0030
津田格平商店	梁川町細谷字入ノ内 125-4	⑧	024-577-0717
マルカ商店	梁川町字大町一丁目 34	⑧	024-577-0071
協和産業(株)	梁川町幸町 80	⑥	024-577-3254
(株)橘石油	梁川町字西土橋 96-4	⑥⑩	024-577-3548
(株)橘石油新田給油所	梁川町細谷字道林下 131	⑥⑩	024-577-2648
梁川プロパン(株)	梁川町字白川田 66	⑥	024-577-0496
コメリハード&グリーン梁川店	梁川町広瀬町 153	④⑤⑥⑦⑧⑨⑩	024-527-2434
(株)ダイユーエイト梁川店	梁川町字八筋 79	④⑤⑥⑦⑧⑨⑩	024-527-2420
にしんや	梁川町字大町 2 丁目 53	②	024-577-0112
丹季鮮魚	梁川町字右城町 25-1	②	024-577-0029
やなぎや魚店	梁川町字上町 78	②	024-577-0115
尾崎商店	梁川町栗野字中通 59	⑧	024-577-3468
(有)サイトウ商会	梁川町字本町 34	⑥⑧⑩	024-577-0070
阿部回春堂	梁川町字田町 102	③	024-577-0015
ツルハドラッグ梁川店	梁川町字町裏 34-1	①③④⑤⑥⑦⑧	024-527-0268
小島米穀店	保原町上保原字久シ原 45	①	024-576-2582
織田米穀店	保原町 9 丁目 4-2	①⑩	024-576-2968
佐藤米店	保原町 11 丁目 3	①⑩	024-576-2943
はたの米店	保原町村岡 55	①	024-576-2296
JA ふくしま未来	保原町 7 丁目 33-3	①②⑥⑩	024-575-0100
コープマート保原店	保原町市柳 24	①②③④⑤⑦⑧	024-576-3641
ヨークベニマル(株)保原店	保原町油谷地 3-3	①③④⑤⑥⑦⑧	024-574-4911
リオン・ドール保原店	保原町上保原金山 3-1	①③④⑤⑥⑦⑧	024-574-2711
ファンズ保原店	保原町半道 94-1	①②	024-574-3337
西友保原店	保原町 9 丁目 5	①②	024-575-4111
田沢青果店	保原町 6 丁目 8	①②	024-576-3525
山一青果	保原町中村町 31-1	①⑧	024-575-3739

上州屋食品	保原町 4 丁目 3	①	024-576-2716
玉鈴醤油	保原町泉町 23	①	024-576-2355
吉田醤油店	保原町西町 122	①	024-576-2317
本家舟山	保原町二井田字桐木 37	①	024-575-3090
ローソン伊達保原十二丁目店	保原町 12 丁目 3-4	① ③⑤⑥⑦⑧	024-574-4755
セブンイレブン 1 丁目店	保原町 1 丁目 11	①②③⑤⑥⑦⑧	024-576-2310
セブンイレブン城ノ内店	保原町城ノ内 105-1	①②③⑤⑥⑦⑧	024-575-2868
セブンイレブン保原北店	保原町半道 117-1	①②③⑤⑥⑦⑧	024-576-2172
ファミリーマート保原泉店	保原町泉町 92-1	①②③⑤⑥⑦⑧	024-574-4722
赤井食品	保原町上保原字京口 40	①	024-575-2773
加藤肉店	保原町栄町 41	①	024-576-2382
肉のむらい	保原町柱田字宮の内 92-2	①	024-575-2840
赤間酒店	保原町二井田字形辺 90	①	024-575-2020
黒須魚店	保原町 5 丁目 5	①	024-576-3008
常松商店(青果)	保原町 9 丁目 15	①	024-576-2949
滝口商店	保原町 7 丁目 9	①	024-576-2905
長正魚店	保原町 7 丁目 6	①	024-575-3822
メグミルク保原販売所ゴトー	保原町 9 丁目 1	①	024-576-2377
原田牛乳(明治)	保原町二井田字八百地 2-1	①	024-576-4771
安永商店(福ちゃん)	保原町竹内町 13-9	①⑧	024-576-3637
(有)保原ミルクセンター	保原町久保 65-1	①	024-576-4078
西川屋豆腐店	保原町 10 丁目 5	①	024-576-3372
水口時雄青果商店	保原町上保原字寺前 5-1	①⑧	024-576-2885
八巻酒店	保原町上保原字馬橋 27-2	①⑧	024-576-2334
福地商店	保原町大泉字前原内 1	①⑧	024-576-2534
舟山清味噌醤油商店	保原町 11 丁目 2	①②	024-576-2050
佐藤商店(氷)	保原町城ノ内 38-1	①⑧	024-576-2671
東城酒店	保原町大泉字道城場 78	①⑧	024-575-2045
高橋酒店	保原町鉄砲町 10	①⑧	024-576-3074
クオーレ酒エクスプレス保原店	保原町泉町 95-1	①	024-576-7116
ハンドラッグ保原店	保原町栄町 38-1	①⑧	024-574-3121
ウエルシア伊達保原店	保原町前田町 27-2	①⑧	024-574-2877
麺次郎	保原町東野崎 41-5	②	024-575-1505
幸楽苑保原店	保原町実町 62-4	②	024-575-4002
赤がき食堂	保原町宮下 36-1	②	024-576-2985
猪狩食堂	保原町 1 丁目 13	②	024-576-3854
駅前食堂	保原町 7 丁目 6-1	②	024-576-4525
えびす食堂	保原町栄町 80-2	②	024-576-2991
片平食堂	保原町宮下 44-1	②	024-576-2046
高子荘	保原町上保原字大久保 4-16	②	024-576-2633
日の丸亭保原店	保原町 6 丁目 16	②	024-575-1435
粥ほっともっと保原町店	保原町中村 30-2	②	024-575-4676
保原食堂	保原町 6 丁目 17	②	024-576-7900
よろず食堂	保原町千刈 1-7	②	024-576-2721
新今旅館	保原町 8 丁目 22	②	024-575-2128
やなぎや	保原町内町 15	②	024-575-3344
大橋パン店	保原町 7 丁目 6	②	024-576-2608
大番保原店	保原町中村町 60-1	②	024-575-1839
飲み食い処天狗	保原町宮下 23	②	024-576-4109
ロイヤルホテルほていや	保原町 6 丁目 12-1	②	024-575-2256
セレビアスカイパレス	保原町西町 139-1	②	024-575-2257
中華よこはま	保原町舟橋 78-1	②	024-576-4582
割烹こばやし	保原町赤橋 23-2	②	024-575-2288
どさんこ大将	保原町柱田字宮ノ内 95-2	②	024-575-4566

どさんこラーメン保原店	保原町 10 丁目 11-3	②	024-575-2664
(有)木村書店	保原町 6 丁目 21	③	024-575-3156
たじまや	保原町 6 丁目 10	④⑤	024-575-3186
ファッションセンターしまむら保原店	保原町東野崎 36-1	④⑤	024-574-2015
東京靴流通センター保原店	保原町東野崎 21-1	⑤	024-575-3041
新玉屋	保原町 8 丁目 23	⑤	024-575-2059
熊良靴店	保原町 7 丁目 12	⑤	024-576-2554
丸保衣料品店	保原町 11 丁目 10	⑤	024-576-2058
渡辺ユニフォーム	保原町古町 4-6	⑤	024-575-4426
ワークマン保原店	保原町実町 54-5	⑤	024-576-4646
保原液化ガス(株)	保原町烏内 76-1	⑥⑨	024-575-2134
(有)月館屋燃料店	保原町磐前通 20-3	⑥⑨⑩	024-576-2730
(株)ハリカ保原店	保原町東野崎 34-1	⑦	024-576-7127
ひぐちやサラダ館保原店	保原町 6 丁目 5	⑦	024-576-7965
コメリハード&グリーン保原店	保原町栄町 66-1	⑧⑨⑩	024-574-2735
新佐藤屋菓子店	保原町保原町宮下 15	⑧⑩	024-576-3134
(有)滝澤分店	保原町 2 丁目 1	⑧⑨⑩	024-576-2711
リビングショップ小島	保原町 9 丁目 3	⑧	024-576-2795
丸義金物店	保原町 3 丁目 10	⑧⑨	024-576-3407
ダイユーエイト保原店	保原町上保原字正地内 21-1	⑧⑨⑩	024-574-2635
ザ・ダイソーコープ保原店	保原町市柳 31-1	⑧	024-574-2155
のだ商店	保原町久保 3-3	⑧	024-575-5252
(有)熊田商店	保原町 9 丁目 3	⑥⑩	024-575-3151
鈴幸商事(株)	保原町 4 丁目 14	⑥⑩	024-575-2271
かんのや菓子店	保原町富沢字下川原 62	⑥⑩	024-576-3016
(株)富士屋商店	保原町 7 丁目 14	⑩	024-575-2131
福地商事	保原町二井田字天神前 2-1	⑩	024-575-2374
保原石油(株)保原給油所	保原町泉町 116	⑩	024-575-4151
鈴幸商事(株)保原東給油所	保原町将監 133	⑩	024-575-0403
会津ゼネラルエクスプレス福島保原 S S	保原町上保原字久シ原 28-1	⑩	024-574-2401
JA ふくしま未来霊山掛田総合支店	霊山町掛田字下川原 41	①⑥⑩	024-586-2111
(有)中柵屋商店	霊山町掛田字中町 23	①⑩	024-586-1161
峰屋パン店	霊山町掛田字北町 23	①	024-586-1574
浅間青果店	霊山町掛田字金子町 3-12	①	024-586-1075
鈴木商店	霊山町掛田字新町 10	①	024-586-1231
ウエルシア伊達掛田店	霊山町掛田字荒井 33-1	①⑧	024-564-2873
ナカノ(株)ダイドードリンコ代理店	霊山町掛田字北谷津 16-1	①	024-586-1177
大黒屋本店	霊山町掛田字中町 8	24	024-586-1081
ファンズ霊山店	霊山町掛田西陣場 9-1	24	024-564-2788
すゞきや旅館	霊山町掛田字新町 12	②	024-586-1027
桑島食堂	霊山町掛田字西裏 54	②	024-586-1216
春富士食堂	霊山町掛田字北町 13-3	②	024-586-1247
平沢屋食堂	霊山町掛田字段居 14-15	②	024-586-1272
ファミリーマート霊山掛田店	霊山町掛田字日向前 88-1	①②③⑤⑥⑦⑧	024-564-2311
ヤマザキショップ霊山ワカエ店	霊山町掛田字北町 25	①②③⑤⑥⑦⑧	024-586-1082
岩喜呉服店	霊山町掛田字中町 2	⑤	024-586-1025
オオカワラ家庭電器(有)	霊山町掛田字新町 2	⑥	024-586-1227
オオマサ	霊山町掛田字中町 7	⑤	024-586-1084
カワシロヤ	霊山町掛田字新町 8	⑤	024-586-1226
クリエートワカマツヤ(株)	霊山町掛田字金子町 30	⑥⑧⑨	024-586-1044
(株)たていわ	霊山町掛田字新町 12	⑥⑧⑨	024-586-2165
マルミ家電(有)	霊山町掛田字千尋 6-3	⑥	024-586-1436
JA ふくしま未来霊山中央給油所	霊山町掛田字下屋敷 1-1	⑩	024-586-1530
(有)霊山中央給油所	霊山町掛田字中町 27	⑩	024-586-1811

保原石油(有)掛田給油所	靈山町掛田字西裏 76-5	⑩	024-564-2666
JA ふくしま未来靈山支店	靈山町大石字西館 34-3	①	024-587-1317
大成商店	靈山町大石字西館 83-6	①⑧	024-587-1323
まるや菓子店	靈山町大石字落合 6	①	024-587-1330
(有)大橋物産反町給油所	靈山町大石字反町 16	⑩	024-587-1109
大平屋商店	靈山町中川字高畑 12	①	024-586-3147
菅野商店	靈山町泉原字米田 34	①⑥⑧⑩	024-587-1836
金泉堂菓子店	靈山町泉原字武ノ内 14	②	024-587-1828
渡辺武雄商店	靈山町石田字宮下 5	①	024-586-1242
石田屋菓子店	靈山町石田字中瀬 38	①	024-586-1065
大小屋	靈山町石田字中瀬 47	①	024-586-1241
みずの	靈山町石田字天沢 17-1	②	024-586-3339
りょうぜん紅彩館	靈山町石田字宝司沢 9-1	②	024-589-2233
JA ふくしま未来石戸支店	靈山町石田字天沢 7-1	①	024-586-1365
藤田衣料	靈山町石田字下中瀬 15-4	⑤	024-586-1770
JA ふくしま未来小国支店	靈山町下小国字清水 16-3	①	024-586-1374
高橋商店	靈山町下小国字高屋敷 44	①	024-586-1752
掛田電化サービス	靈山町下小国字繕木 81-2	⑥	024-586-1395
愛華夢	靈山町下小国字力持 85-1	②	024-586-3139
大黒屋支店	靈山町下小国字広畑 81-1	①	024-586-1847
セブンイレブン福島靈山店	靈山町下小国字畑尻 5	①②③⑤⑥⑦⑧	024-586-1041
コメリハード&グリーン靈山店	靈山町下小国字夫婦清水 10-1	⑧⑨	024-564-2080
松月堂本店	月舘町月舘字町 11	①	024-572-2335
松月堂支店	月舘町月舘字町 48-1	①	024-572-2718
羽賀商店	月舘町月舘字町 51	①	024-572-2338
斎藤青果店	月舘町月舘字町 62	①	024-573-3218
新穀屋	月舘町月舘字町 80-1	①⑥⑧⑩	024-572-2137
三ツ井商店	月舘町月舘字町 71	③⑤⑧	024-572-2501
ヤマイチ塗屋	月舘町月舘字町 60	④⑤	024-572-2356
佐藤屋呉服店	月舘町月舘字町 72	④⑤	024-572-2618
古川酒店	月舘町月舘字町 57-1	①	024-572-2138
白木屋商店	月舘町月舘字町 46	⑦⑧⑨⑩	024-572-2421
JA ふくしま未来月舘総合支店	月舘町布川字新屋敷 18-1	①⑥⑧⑩	024-572-2211
東屋酒店	月舘町布川字新屋敷 36	①	024-572-2415
角屋魚店	月舘町布川字赤井堂 1	①⑧	024-572-2005
本田商店	月舘町布川字旋田 28-1	①⑧	024-572-2217
(有)丸銀商店	月舘町布川字赤井堂 8	①⑧⑨⑩	024-572-2039
(有)わくや	月舘町布川字西原 17	③⑧	024-572-2616
(有)月芝	月舘町布川字西原 15-2	⑥⑨	024-572-2615
奥見商店	月舘町御代田字四舩田 4	①⑧	024-572-2619
榎森商店	月舘町御代田字六角 2-2	⑥⑩	024-573-3111
油屋商店	月舘町御代田字岩内 2	①⑥⑧⑩	024-572-2516
菅野時計電機店	月舘町御代田字堀川 54-1	⑨	024-572-2236
佐藤吉雄酒店	月舘町糠田字宮下 72	①	024-573-3516
斎藤酒店	月舘町糠田字檀ノ越 4	①	024-573-3517
金石商店	月舘町上手渡字糠田越 19	①⑥⑧⑨	024-572-3477
高木屋商店	月舘町下手渡字町 46	①⑧	024-573-3514
河原屋ラジオ店自動車工場	月舘町下手渡字町 57	⑥⑨	024-573-2665
JA ふくしま未来小手支店	月舘町糠田字後田 108-1	①⑧	024-572-2132

資料 40 伊達市災害時協力井戸登録事業所

(平成 31 年 4 月現在)

伊達地区		
企業名	住所	TEL
種長商店	伊達市田町 42	024-583-2061
スマイルズ	伊達市千供田 26	024-583-4316

梁川地区		
企業名	住所	TEL
(株)鈴木総合設備	伊達市梁川町字北本町 30 番地 2	024-577-4226
(有)小熊電気工事	伊達市梁川町字御八郎 5-1	024-577-1387
谷口板金工業	伊達市梁川町栗野字大治郎内 26	024-577-2091
森自動車整備工場	伊達市梁川町字西土橋 96-2	024-577-0667
森電気工事	伊達市梁川町八幡字清後前 5-3	024-577-0526
義正 株式会社	伊達市梁川町大関字中沢前 11	024-577-0858
東大枝簡易水道組合	伊達市梁川町東大枝字清水 30-口	024-577-3023
(株)やまき工務店	伊達市梁川町舟生字沢向 12-1	024-577-1756

保原地区		
企業名	住所	TEL
岡崎設備	保原町字九丁目 19	024-575-3649
潮ランドリー	保原町上保原字正地内 3-4	024-575-2390
(有)菅野瓦店	保原町字六万坊 28	024-576-2685
(有)野木環境設備	伊達市保原町字大泉字前原内 86-1	024-575-4836
市村建築	伊達市保原町字久保 11-4	024-575-2677

霊山地区		
企業名	住所	TEL
(有)大橋物産	霊山町大石字反町 16	024-587-1109
(有)中栴屋麴店	霊山町掛田字中町 22	024-586-1222

月舘地区		
企業名	住所	TEL
(有)丸銀商店	月舘町布川字赤井堂 8	024-572-2039
松月堂本店	月舘町月舘字町 11	024-572-2335

資料 41 備蓄食糧品等の現況及び保管場所

(令和5年4月1日現在)

備蓄品(食糧品)

地区	アルファ米 (袋)	炊出し セット (食)	パン (食)	乾パン (缶)	飲料水 (ℓ)
伊達	1,350	0	96	0	288
梁川	1,812	550	543	0	2,040
保原	639	450	1,368	0	318
霊山	600	50	144	40	259
月館	450	200	48	120	47
合計	4,851	1,250	2,199	160	2,952

※炊き出しセット
お湯を入れるだけで50人分のおかゆや白米が
用意できるセット。
一つの段ボールの中に必要機材等がすべて梱
包されている。

備蓄品(食糧品以外)

地区	パーテー ション	段ボール ベッド	毛布	ウェット タオル	紙おむつ 幼児用	紙おむつ 成人用	尿パッド (男性)	尿パッド (女性)	簡易 トイレ	マンホー ルトイレ
伊達	49	15	142	0	1,340	556	96	96	51	3
梁川	305	73	500	291	7,920	2,452	1,152	896	48	16
保原	53	22	1,615	1,358	1,512	780	1,152	1,964	64	6
霊山	72	15	371	120	0	204	0	0	0	0
月館	27	13	189	210	832	204	465	193	20	0
合計	506	138	2,817	1,979	11,604	4,196	2,865	3,149	183	25

保管場所

地区	名称	住所
伊達	伊達中央交流館 伊達東地区交流館 伊達総合支所 伊達小学校	北後 22-1 伏黒字一本石 41-2 前川原 25 館ノ内 20
梁川	梁川総合支所 旧梁川給食センター 梁川中央交流館 栗野地区交流館 堰本地区交流館 白根地区交流館 山舟生地区交流館 富野地区交流館 五十沢地区交流館 東大枝地区交流館 旧五十沢小学校(体育館) 梁川体育館防災倉庫	梁川町青葉町 1 梁川町北新井 211 梁川町字南本町 35 梁川町二野袋字昭和 3-2 梁川町新田寺山 4-5 梁川町白根字馬場 10 梁川町山舟生坊前 18 梁川町舟生字沢口 20 梁川町五十沢宮下 4-1 梁川町東大枝北町 132-1 梁川町五十沢宮下 90-4 梁川町字北町頭 70
保原	保原大泉倉庫 保原小学校 保原駅前防災倉庫 防災会議室	保原町大泉字大地内 134 保原町字弥生町 15 保原町字下野崎 21-5 保原町字舟橋 180

地区	名称	住所
保原	保原中央交流館 富士通アソテック体育館 上保原地区交流館 富成地区交流館 柱沢地区交流館 大田地区交流館 保原ふれあいセンター 桃陵中学校防災倉庫	伊達市保原町宮下 111-4 保原町字東野崎 135 保原町上保原字上ノ原 24-1 保原町富沢字羽山 8 保原町所沢字東畑 100 保原町大泉字前原内 106-1 保原町字西町 113 保原町字豊田 1-1
霊山	霊山総合支所 石戸地区交流館 小国地区交流館 霊山地区交流館 霊山中央交流館 霊山体育館 山野川ふれあいセンター 泉原勤労者交流センター 中川集落センター 山戸田中央集会所 伊達の郷りょうぜん 霊山体育館防災倉庫	霊山町掛田字段居 45 霊山町石田字宮下 12-8 霊山町上小国字腰巻 7 霊山町大石字西館 73 霊山町掛田字西裏 17 霊山町掛田字西裏 17 霊山町山野川字根元 35-1 霊山町泉原字米田 3-3 霊山町中川字丹鶴 1 霊山町山戸田字宮下 1 霊山町下小国 字桜町 3-1 霊山町掛田字西裏 17
月館	月館総合支所 月館中央交流館 旧小手小学校 月館学園防災倉庫	月館町月館字久保田 5 月館町月館字ウルシ坊 19-1 月館町糠田字館山 10 月館町月館字久保田 1

第5 緊急輸送・輸送用車両等

資料42 市災害対策本部と各地区避難所を結ぶ路線で最優先に確保すべき路線

種別	路線 番号	路線名	区 間	
			始 点	終 点
国道		4号	姥ヶ懐 (福島市行政境)	伏黒字東本場 (桑折町行政境)
国道		115号	霊山町石田字八木平 (相馬市行政境)	霊山町下小国字七曲 (福島市行政境)
国道		349号	月舘町下手渡字原 (川俣町行政境)	梁川町五十沢字滝林 (丸森町行政境)
国道		399号	月舘町月舘字平馬山 (飯舘村行政境)	鶴巻 (福島市行政境)
主要地方道		福島・保原線	保原町上保原字帰雲窟 (福島市行政境)	保原町字4丁目 (主要地方道 福島・保原線終点)
主要地方道		浪江・国見線	霊山町大石字鳥居 (主要地方道 丸森・霊山線交点)	梁川町向川原字大割 (桑折町行政境)
主要地方道		丸森・霊山線	霊山町大石字桂堂 (主要地方道 浪江・国見線交点)	霊山町中川字舘 (県道 月舘・霊山線交点)
一般県道		保原・伊達崎・桑折線	保原町字半道 (県道 保原・伊達崎・桑折線の起点)	保原町中瀬字下松一 (桑折町行政境)
一般県道		月舘・霊山線	霊山町山戸田字上落合 (国道115号交点)	霊山町中川字舘 (県道 月舘・霊山線交点)
一般県道		伊達・霊山線	保原町字7丁目 (国道349号交点)	霊山町泉原字上舘 (県道 伊達・霊山線終点)
一般県道		白石・月舘線	月舘町月舘 (飯舘村行政境)	月舘町布川字兵衛田 (県道 白石・月舘線終点)
一般県道		五十沢・国見線	梁川町字五十沢字羽山下 (県道 五十沢・国見線始点)	梁川町東大枝 (国見町行政境)
一般県道		大枝・国見線	梁川町東大枝字町頭 (県道大枝・国見線始点)	梁川町東大枝 (国見町行政境)
市道	3112	保原幹線1号線	保原町字栄町24-1 (市道3112号線始点)	保原町字1丁目10-3 (市道3112号線終点)

資料43-1 第1次確保路線以外の県道及び1級2級の各市道

種別	路線 番号	路線名	区 間	
			始 点	終 点
主要地方道		丸森・霊山線	霊山町中川字愛宕下 (県道 月館・霊山線交点)	霊山町掛田字北町 (主要地方道 丸森・霊山線終点)
主要地方道		霊山・松川線	霊山町下小国字高屋敷 (主要地方道 霊山・松川線起点)	霊山町上小国字柏平 (川俣町行政境)
一般県道		丸森・梁川線	梁川町山舟生 (丸森町行政境)	梁川町字東塩野川 (県道 丸森・梁川線終点)
一般県道		平松・梁川線	梁川町白根字檉坂 (丸森町行政境)	梁川町字大町二丁目 (県道 平松・梁川線終点)
一般県道		川前・梁川線	梁川町五十沢字寺木 (国道349号交点)	梁川町舟生字寺下 (県道 川前・梁川線終点)
一般県道		梁川・霊山線	梁川町幸町 (県道 梁川・霊山線起点)	保原町金原田字仲倉 (県道 伊達・霊山線交点)
一般県道		梁川・霊山線	霊山町山野川字沼ノ江 (県道 伊達・霊山線交点)	霊山町掛田字下屋敷 (県道 梁川・霊山線終点)
一般県道		保原・桑折線	保原町字泉町 (国道399号交点)	伏黒字東本場 (国道4号交点)
一般県道		月館・霊山線	月館町御代田字北 (国道349号交点)	霊山町山戸田字土関 (国道115号交点)
一般県道		月館・川俣線	月館町月館字館ノ腰 (県道 月館・霊山線起点)	月館町上手渡字障子 (川俣町行政境)
一般県道		広畑・月館線	霊山町石田字橋本 (国道349号交点)	月館町布川字竹ノ内 (県道 広畑・月館線終点)
一般県道		山口・保原線	保原町富沢字柳ヶ作 (福島市行政境)	保原町字磐前通 (県道 山口・保原線終点)
一般県道		国見・福島線	長川原 (福島市行政境)	堀切端 (桑折町行政境)
一般県道		飯坂・保原線	保原町高成田字高青山 (福島市行政境)	保原町金原田字中屋敷 (県道 飯坂・保原線終点)
市道	3115	保原伏黒線	保原町柱田字台99-8 (市道3114号線始点)	保原町上保原字馬橋 (市道1217号線交点)
市道	3115	保原伏黒線	保原町上保原字大割 (国道399号交点)	伏黒字上川原26-4 (市道3115号線終点)
市道	31217	馬橋中ノ台線	保原町上保原字馬橋21-1 (市同31217号線始点)	保原町上保原字中ノ台4-6 (市同31217号線終点)
市道	34106	上野崎早稻田線	保原町字上野崎32-1 (市道34106号線始点)	保原町字早稻田11 (市道4106号線終点)
市道	33274	東野崎 烏内2号線	保原町字東野崎151-1 (市道33274号線始点)	保原町字東野崎300 (市道33274号線終点)
市道	33273	岡代大田線	保原町字岡代29-3 (市道33273号線始点)	保原町字岡代 (市道3208号線交点)
市道	3208	岡代八幡台線	保原町字岡代44-1 (市道3208号線始点)	保原町字岡代 (市道33273号線交点)
市道	33036	大地内舟橋線	保原町大泉字大地内143-1 (市道33036号線始点)	保原町字舟橋96 (市道33036号線終点)
市道	2116	古町線	梁川町字中町 (国道349号線交点)	梁川町字山城館29-1先 (市道2116号線終点)
市道	41126	西陣場北町線	霊山町掛田字西陣場24-1 (市道41126号線始点)	霊山町掛田字北町65 (市道41126号線終点)

資料43-2 伊達市公用車台数

(令和5年4月1日現在)

車両	台数(台)	備考
普通貨物車	7	
普通乗合車	5	マイクロバス
普通・小型乗用車	25	
小型貨物車	16	
特殊用途自動車	9	
建設機械	1	
軽自動車(貨物)	30	
軽自動車(乗用)	56	
合計	149	

資料43-3 救助物資輸送車両

名称	住所	電話
赤帽アサヒ運送	根田38-2-B	024-583-4049
桑折運送(有)第2車庫	岡沼62-1	024-584-2093
サエキ運送(有)	伏黒字八反田36-1	024-583-5781
伊達貨物運送(株)	箱崎字沖前73-3	024-583-4151
(株)同仁社デリバリー	岡沼22	024-583-5170
フレッシュテック(有)	坂ノ上35-1	024-563-4575
長岡運送(株)	鶴巻28-1	024-583-2069
(有)佐竹運輸	梁川町八幡字向原36	024-577-3016
東北トラック(株)梁川支店	梁川町字西土橋8-1	024-577-3151
福谷(株)	梁川町柳田字東郷内32-2	024-577-6566
赤帽エンドー	保原町字大和27-2	024-576-7933
赤帽水口	保原町字旭町57	024-575-3876
(有)エス・ケイ運輸	保原町字中瀬町129	024-575-3734
(有)志賀運輸	保原町上保原字新田前18-2	024-575-3283
(有)引地運輸	保原町字西猫川18-2	024-575-3123
マクサム通運(株)	保原町字烏内34-1	024-575-2281
(株)丸政運輸	保原町字八幡町77	024-575-2002
福島陸運(株)	保原町字京門55-1	024-576-7711
福島県北運輸(有)	保原町上保原字大割131	024-575-4191
大崎(株)福島営業所	保原町字野崎27	024-575-2461
(株)タケダ	霊山町掛田字日向前90-2	024-586-2243
福島石材運輸(有)	霊山町掛田字段居14-11	024-586-3131
掛田建材工業(株)	霊山町掛田字段居20	024-586-2311
辰見運送	月舘町月舘字久保田26-8	024-573-3502
丸宮運送	月舘町糠田字宮前2	024-572-2702

資料43-4 避難者等輸送車両

名称	住所	電話
(有)梁川タクシー	梁川町幸町57	024-577-1141
あきば観光	梁川町広瀬町7	024-577-0206
新達交通(株)	保原町字西猫川18-2	024-575-3334
(有)丸和保原タクシー	保原町字泉町105-1	024-575-3030
ほばらまちなかタクシー	保原町字7丁目1	024-574-4455
福島交通(株)掛田車庫	霊山町掛田字西裏53	024-586-1067
(有)丸和保原タクシー掛田営業所	霊山町掛田字西裏54-15	024-586-2243
(有)月館タクシー	月館町布川字西原31-1	024-572-2511
梁川伊達地域まちなかタクシー	梁川町青葉町3	024-527-2227
霊山・月館まちなかタクシー	霊山町掛田字新町14	024-586-3500
(有)ふくしま中央交通	野崎37-1	024-583-2211

第6 要員の確保

資料44-1 自主防災組織状況

(令和4年7月22日現在)

地域	組織数	防災組織名	設立年月日
伊達	11	伊達駅前四町内会連絡協議会自主防災会	H20. 4. 1
		川原町町内会防災・防犯委員会	H25. 4. 1
		南堀親和会自主防災会	H26. 9. 21
		殿町自主防災会	H27. 10. 5
		志和田第二町内会自主防災委員会	H29. 4. 3
		北二町内会自主防災組織	H29. 4. 1
		東町自主防災会	H29. 5. 15
		田町自主防災会	H29. 5. 26
		志和田第一町内会自主防災組織	H31. 4. 7
		諏訪野自治会自主防災組織	R2. 5. 10
		扇田・中道地区防災組織	R3. 4. 1
梁川	34	大町一丁目防災会	S62. 4. 22
		五十沢自治会自主防災会	S62. 8. 5
		塩野川防災団	S62. 9. 11
		大町二丁目地区防災会	S62. 9. 27
		栗野地区防災会	S63. 6. 6
		八南本防災会	H 5. 1. 10
		中久保町内会防災会	H 8. 4. 1
		本町町内会防災会	H 8. 4. 21
		新開町内会防災会	H 9. 1. 1
		上町地区防災会	H 9. 4. 1
		田栄町内会防災会	H10. 1. 1
		南北本町町内会防災会	H10. 4. 5
		大館町内防災会	H11. 4. 1
		希望ヶ丘町内防災会	H11. 4. 1
		御八郎町内防災会	H11. 4. 18
		東大枝地区防災会	H11. 6. 5
		幸町内防災会	H16. 4. 25
		山舟生自治振興会	H18. 5. 20
		天神町防災会	H20. 4. 1
		富野地区自主防災会	H20. 4. 1
		白根地区自主防災会	H20. 4. 26
		堰本自治会自主防災会	H20. 7. 27
		小梁川町内会防災会	H24. 3. 1
		中町町内会防災会	H24. 4. 1
		清水町町内会自主防災会	H24. 4. 7
		青葉町内防災会	H24. 4. 7
		桜町自主防災会	H25. 4. 21
		古町町内会自主防災会	H25. 4. 21
広瀬町内防災会	H25. 11. 10		
元陣内自主防災会	H26. 4. 5		
内町自主防災会	H26. 4. 6		
足駄木町内会	H26. 8. 27		
右城町町内会	H26. 8. 27		
陽光台町内防災会	R2. 3. 10		

地域	組織数	防災組織名	設立年月日
保原	42	二六町内会防災会	H25.4.1
		高野自治会防災会	H26.2.23
		所沢上自治会自主防災会	H27.4.30
		所沢下自治会防災会	H27.7.10
		大塚地区防災会	H27.9.13
		四十九院自治会防災会	H27.1.1
		北原町内会防災会	H27.10.26
		正監町内会防災会	H27.11.4
		菖蒲沢町内会防災会	H27.11.11
		大安寺地区防災会	H27.12.4
		大泉町内会防災会	H27.12.18
		泉畑第二町内会防災会	H28.1.8
		南原町内会防災会	H28.1.18
		螺沼町内会自主防災会	H28.1.19
		正地内町内会防災部会	H28.2.8
		高子第四町内会防災会	H28.2.29
		高子団地町内会防災会	H28.3.21
		内山町内会防災会	H28.3.23
		道城場町内会防災会	H28.4.21
		流町町内地区防災会	H28.5.23
		前原町内会防災会	H28.6.1
		三日市第二町内会	H28.6.1
		田向・上ノ原町内会防災会	H28.6.20
		泉畑第一町内会防災会	H28.7.31
		大館第三町内会防災会	H28.8.21
		前屋敷町内会防災会	H29.3.1
		大地内町内会防災会	H29.4.3
		三日市第一町内会	H29.4.10
		北部町内会防災会	H30.1.15
		大館第一町内会防災会	H30.6.1
		西町自主防災組織	H30.10.1
		中北町内会防災会	H31.4.1
		東畑町内会自主防災会	H31.4.1
		富成地域まちづくり振興会防災会	H31.4.1
		山居町内会防災会	H31.4.1
		長沢町内会防災会	H31.4.1
		大泉高野町内会防災会	R2.3.22
		久保町内会防災会	R2.4.1
		大館第二町内会防災会	R2.5.20
		桐木町内会防災会	R3.7.1
		柏町町内会防災会	R3.7.11
		高子第一町内会防災会	R4.6.27
靈山	7	石田地区自主防災組織	H28.8.31
		日向前行政区自主防災会	H29.4.21
		中川区民会自主防災会	H30.4.1
		山野川地区自治協議会自主防災会	H30.4.1
		下大石自主防災会	R1.7.28
		ひまわり防災会	R2.1.1
		大石南方部自主防災会	R2.8.10

地域	組織数	防災組織名	設立年月日
月館	22	下手渡防災会	H28.4.1
		糠田 6 番組地区防災会	H28.11.25
		月 3 防災会	H29.5.1
		御代田一番組自主防災組織	H29.8.27
		月館五番組地区自主防災会	H29.9.7
		月館 1 防災会	H29.10.1
		久保田防災会	H29.10.20
		御代田 3 番組自主防災組織	H29.10.24
		御代田東組町内会自主防災会	H29.10.25
		御代田 2 番組自主防災組織	H29.10.30
		月館 6-1 防災会	H30.1.1
		月館 7-1 防災会	H30.1.1
		月館 2 防災会	H30.4.1
		月館 4 組自治会防災会	H30.4.1
		清水ヶ丘地区自主防災会	H30.4.1
		夢見の郷町内会自主防災組織	H30.5.1
		月館 6-2 防災会	H30.8.1
		布川六番組自主防災会	H30.10.1
		糠田四番組自主防災会	H30.10.1
		布川一番組自主防災会	H30.11.1
		布川三番組自主防災会	H31.3.1
		布川四番組自主防災会	H31.4.1
合計	116		

資料44-2 女性防火クラブ

地域	団体数	団体名	結成年月日	会員数
保原	4	保原地区女性防火クラブ	S61.4.1	108
		上保原地区女性防火クラブ	H23.4.1	104
		柱沢地区女性防火クラブ	S61.4.1	64
		大田地区女性防火クラブ	S61.4.1	135
霊山	1	掛田女性防火クラブ	S35.4.1	155
月館	1	月館女性防火クラブ	S61.5	79
合計	6			645

資料44-3 日赤奉仕団

地区名	団体名	団員数
伊達	伊達町赤十字奉仕団	32
梁川	梁川町赤十字奉仕団	1,188
保原	保原町赤十字奉仕団	270
霊山	霊山町赤十字奉仕団	72
月館	月館町赤十字奉仕団	207

資料45 災害支援協定締結業者

業者名	電話番号	業者名	電話番号
伊 達		(有)新梁設備技工	024-577-7631
広成建設(株)伊達支店	024-583-2199	日栄工業(株)伊達支店	024-577-2255
佐藤建材工業(株)	024-583-4339	(有)丸正佐藤建材	024-577-6288
多田建設(株)伊達支店	024-535-6161	(有)加藤電気商会	024-577-0141
菊田建設	024-583-2323	大松商店	024-577-1501
(有)三浦建設	024-583-2306	(有)大槻設備工業	024-577-3393
(有)菅野工務店	024-583-3911	(有)福島総合エンジニア 伊達支店	024-577-7188
伊達東部建設業協同組合	024-583-4626	保 原	
(株)野田塗店	024-583-2041	森藤建設工業(株)	024-575-2524
松本建築	024-583-3541	(株)伊藤土木	024-576-2344
(有)佐藤設備	024-583-3140	(株)酒井東栄コーポレーション	024-575-3117
(有)浅尾設備	024-583-3211	遠藤建設(株)	024-575-2126
梁 川		(株)山崎組	024-575-2330
(有)石黒建設	024-577-4418	多田建設(株)伊達支店	024-575-5333
(株)植留緑化土木伊達支店	024-577-1727	(株)松浦建工所	024-575-5001
(有)共同工業	024-577-1754	(株)サトウ	024-575-3755
佐藤工業(株)伊達支店	024-577-7100	(有)井上建材	024-575-3177
霜山碎石工業(株)	024-577-0801	(有)鈴木設備工業所	024-576-2874
(有)曳地建設	024-577-1538	(有)志賀設備工業	024-575-2378
(有)松浦建材	024-577-4385	(有)信和設備	024-575-1311
丸安建設(株)	024-577-2562	(株)松浦建設	024-575-4018
(株)やまき工務店	024-577-1756	斎藤電建工業(株)	024-575-3194
八巻石材工業(株)	024-577-1513	(株)東洋住宅設備伊達総合支店	024-575-4555
(株)渡辺組	024-577-1444	岡崎設備	024-575-3622
(株)渡辺工務店	024-577-0409	寺島商店	024-576-2084
折原土建	024-577-0831	古山電設工業(株)	024-576-2998
藤原土建	024-577-3483	佐藤電設工業(株)	024-575-1961
(株)司建材	024-577-1564	吉田電気工業(株)	024-575-2351
(有)渡辺総業	024-577-3619	オークラ工業(株)伊達支店	024-575-2610
森電気工事(有)	024-577-0526	(有)吉田テック	024-575-4830
(株)鈴木総合設備	024-577-4226	(有)三宝工業	024-576-6155
(有)やまき電設工業	024-577-5454	保原液化ガス(株)	024-575-2134
協和産業(株)	024-577-3254	月館屋燃料店(有)	024-576-2730
(有)八巻鉄工所	024-577-0058	JA ふくしま未来	024-575-0100
土屋工業(株)	024-577-0157	鈴幸商事(株)	024-575-2271
(有)信誠電気	024-577-7481	菅野直衛商店	024-576-3016

業者名	電話番号	業者名	電話番号
(有)熊田商店	024-575-3151	インテリアサトウ	024-576-7117
福陽電設工業(株)	024-575-3373	(有)瀬戸表具内装店	024-576-6043
(有)植光	024-575-1355	原農機具店	024-576-3681
(有)野田製材所	024-576-3017	(有)鈴木設備工業所	024-576-2874
(有)枝並建築工業所	024-575-3598	(株)東洋住宅設備 伊達総合支店	024-575-4555
佐藤電気工事店	024-576-2697	(株)松浦建工所	024-575-5001
(有)大石ガラス店	024-576-4476	(有)大和住設	024-575-5712
(有)白井木工所	024-576-3359	福地商事	024-575-2374
(有)城間電設工業	024-575-1102	浦山管工	024-575-1265
圓山工匠	024-576-7435	霊山	
大田電気工事	024-576-3434	(株)利根川組	024-586-3121
エビス電気	024-575-2529	佐藤建設(株)	024-586-1094
(有)本間工務店	024-576-6172	大沼林産工業(株)	024-586-1073
柏建設	024-576-2824	(有)大友組	024-586-1020
丸義金物店	024-576-3407	(株)須田建設	024-586-2659
田代建設	024-576-2446	掛田建材工業(株)	024-586-2311
佐藤建設	024-576-6924	(有)菅野電気	024-587-1425
せいの建設	024-575-5822	(株)大槻	024-589-2068
佐藤土木	024-576-4204	小野工業	024-587-1582
(株)菱沼工業	024-576-3572	菅野工業	024-587-1407
阿部工務店	024-576-2893	(株)クリエートワカマツヤ	024-586-1044
阿部建築	024-575-5603	(株)霊山設備工業 掛田支店	024-586-2161
(有)東城製材所	024-575-2045	(有)伊達設備工業所 霊山支店	024-587-1203
(有)鈴木板金店	024-575-2825	(株)たていわ	024-586-2165
寺島電気工事店	024-575-3074	菅野電建工業(有)	024-586-1021
水口畳店	024-575-5914	(有)信栄設備工業	024-586-3297
(有)リーベン福島	024-576-6780	月館	
(株)東城木工所	024-576-2796	(有)エフティ建設	024-572-2845
(有)中山電気	024-575-5271	今野ブルドーザー工業(有)	024-573-3557
(有)Y&M企画工房	024-576-4626	最信建設(有)	024-573-3101
橘内建築設計施工事務所	024-575-1121	羽賀造園土木(有)	024-573-3553
清電	024-575-3557	(有)森設備	024-572-2736
佐藤左官工業所	024-576-2993		
(有)インテリアセキネ	024-576-2005		

第7 防災会議・災害対策本部等

資料46 伊達市防災会議条例

平成18年1月1日：条例第82号
改正 平成24年3月27日：条例第5号

(趣旨)

第1条 この条例は、災害対策基本法(昭和36年法律第223号)第16条第6項の規定に基づき、伊達市防災会議(以下「防災会議」という。)の所掌事務及び組織を定めるものとする。

(所掌事務)

第2条 防災会議は、次に掲げる事務をつかさどる。

- (1) 伊達市地域防災計画を作成し、及びその実施を推進すること。
- (2) 市の地域に係る災害が発生した場合において、当該災害に関する情報を収集すること。
- (3) 水防法(昭和24年法律第193号)第33条の水防計画を調査審議すること。
- (4) 前3号に掲げるもののほか、法律又はこれに基づく政令によりその権限に属する事務(会長及び委員)

第3条 防災会議は、会長及び委員をもって組織する。

2 会長は、市長をもって充てる。

3 会長は、会務を総理する。

4 会長に事故があるときは、あらかじめその指名する委員がその職務を代理する。

5 委員は、次に掲げる者をもって充てる。

- (1) 指定地方行政機関の職員のうちから市長が委嘱する者
- (2) 福島県の知事の部内の職員のうちから市長が委嘱する者
- (3) 福島県の警察の警察官のうちから市長が委嘱する者
- (4) 市長がその部内の職員のうちから指名する者
- (5) 教育長
- (6) 消防長及び消防団長
- (7) 指定公共機関又は指定地方公共機関の職員のうちから市長が委嘱する者
- (8) 前各号に掲げるもののほか、市長が任命又は委嘱する者

6 前項の委員の定数は30人以内とする。

7 第5項第7号の委員の任期は、2年とする。ただし、補欠の委員の任期は、その前任者の残任期間とする。

8 前項の委員は、再任されることができる。

(専門委員)

第4条 防災会議に、専門の事項を調査させるため、専門委員を置くことができる。

2 専門委員は、地方行政機関の職員、福島県の職員、市の職員、関係指定公共機関の職員、関係指定地方公共機関の職員及び学識経験のある者の中から、市長が委嘱する。

3 専門委員は、当該専門の事項に関する調査が終了したときは、解任されるものとする。

(委任)

第5条 この条例に定めるもののほか、防災会議の議事その他防災会議の運営に関し必要な事項は、会長が防災会議に諮って定める。

附 則

この条例は、平成18年1月1日から施行する。

資料47 伊達市災害対策本部条例

平成 20 年 9 月 29 日：条例第 44 号

伊達市災害対策本部条例

(趣旨)

第 1 条 この条例は、災害対策基本法（昭和 36 年法律第 223 号）第 23 条第 7 項の規定に基づき、伊達市災害対策本部（以下「災害対策本部」という。）に関し、必要な事項を定めるものとする。

(組織等)

第 2 条 災害対策本部は、災害対策本部長、災害対策副本部長及び災害対策本部員で組織する。

2 災害対策本部長は、災害対策本部の事務を総括し、本部の職員を指揮監督する。

3 災害対策副本部長は、災害対策本部長を補佐し、災害対策本部長に事故があるときは、その職務を代理する。

4 災害対策本部員は、災害対策本部長の命を受け、災害対策本部の事務に従事する。

(部)

第 3 条 災害対策本部長は、必要と認めるときは、災害対策本部に部を置くことができる。

2 部に属すべき災害対策本部員は、災害対策本部長が指名する。

3 部に部長を置き、災害対策本部長の指名する災害対策本部員がこれに当たる。

4 部長は、部の事務を掌理する。

(現地災害対策本部)

第 4 条 災害対策本部長は、必要と認めるときは、現地災害対策本部を置くことができる。

2 現地災害対策本部に現地災害対策本部長、現地災害対策副本部長及び現地災害対策本部員その他の職員を置き、災害対策副本部長、災害対策本部員その他の職員から災害対策本部長が指名する者をもって充てる。

3 現地災害対策本部長は、現地災害対策本部の事務を掌理する。

(委任)

第 5 条 この条例に定めるもののほか、災害対策本部に関し必要な事項は、災害対策本部長が別に定める。

附 則

この条例は、公布の日から施行する。

(趣旨)

第 1 条 この訓令は、伊達市地域防災計画に基づく災害対策に係る事務及び行政事務に関し、円滑な通信の確保を図るため設置する伊達市移動系防災行政無線（以下「防災行政無線」という。）の管理及び運用に関して、電波法（昭和 25 年法律第 131 号）その他関係法令に定めるもののほか、必要な事項を定めるものとする。

(定義)

第 2 条 この訓令において、次の各号に掲げる用語の意義は、当該各号に定めるところによる。

- (1) 無線局 電波法第 2 条第 5 号に規定するものをいう。
- (2) 基地局 陸上移動局を通信の相手方とする移動しない無線局をいう。
- (3) 中継基地局 基地局及び陸上移動局並びに陸上移動局間相互の通信を中継する無線設備をいう。
- (4) 陸上移動局 陸上を移動中又はその特定しない地点に停止中運用する車携帯型、携帯型又は特定の場所に常設して運用する半固定型の無線局をいう。

(防災行政無線の配置)

第 3 条 防災行政無線の配置は、別表のとおりとする。

(防災行政無線の運用)

第 4 条 防災行政無線の運用は、常時行うものとする。

(総括管理者等)

第 5 条 防災行政無線の適正な管理及び運用を図るため、総括管理者、管理責任者、管理者、通信取扱責任者、無線従事者及び通信取扱者を置く。

- 2 総括管理者は市民生活部長を、管理責任者は市民生活部防災危機管理課長を、管理者は無線局を置く課等の長をもって充てる。
- 3 通信取扱責任者は、市民生活部防災危機管理課の所属職員で、無線従事者の資格を有するものの中から管理責任者が指名する。
- 4 無線従事者は、無線設備の操作又は監督に係る総務大臣の免許を受けた者のうちから市長が選任する。
- 5 通信取扱者は、総括管理者の実施する無線設備の取扱の講習を受けた職員とする。

(総括管理責任者等の職務)

第 6 条 総括管理者は、防災行政無線の管理及び運用の業務を総括し、管理責任者を指揮監督する。

- 2 管理責任者は、総括管理者の命を受け、防災行政無線の管理及び運用の業務を行うとともに、管理者及び通信取扱者を指揮監督する。
- 3 管理者は、管理責任者の指示のもとに、当該部署に設置した防災行政無線を管理する。
- 4 通信取扱責任者は、管理責任者の指示のもとに防災行政無線の管理及び運用を行うとともに、無線従事者及び通信取扱者を指揮し、常に無線局の運用状況を把握し、かつ、その機能の維持及び保全に努めるものとする。
- 5 無線従事者は、防災行政無線の操作を行うほか、通信取扱者の行う防災行政無線の操作を指揮監督する。
- 6 通信取扱者は、無線従事者の指揮監督のもとに防災行政無線の操作及び無線局の運用に従事する。

(無線従事者の配置、養成等)

第 7 条 総括管理者は、防災行政無線の運用体制に見合った人員の無線従事者を配置するものとする。

- 2 総括管理者は、無線従事者の適正な配置を確保するため、常に無線従事者の養成に留意するものとする。

(無線局の呼出符号等)

第 8 条 無線局の呼出符号、設置場所等は、別に定める。

(通信事項)

第 9 条 防災行政無線による通信（以下「通信」という。）は、地域防災行政に関する事項について行うものとする。

(通信の種類)

第 10 条 通信の種類は、次のとおりとする。

- (1) 個別通信 統制局と特定の陸上移動局との間で行う通信及び特定の陸上移動局間で行う通信をいう。
- (2) グループ通信 統制局から複数の陸上移動局で構成されるグループ（以下「グループ」という。）に対して行う通信及び特定の陸上移動局からグループ内の陸上移動局に対して行う通話をいう。

- (3) 緊急通信 個別通信又はグループ通信を中断して行う緊急の場合の通信をいう。
- (4) 一斉通信 移動局等に一斉に行う通信をいう。
- (5) 訓練通信 訓練のための通信をいう。
- (6) 試験通信 試験のための通信をいう。

(通信の原則)

第11条 通信は、簡単明瞭に行い、その目的外に使用してはならない。

2 通信は、非常通信を優先して行うものとする。

(通信の統制)

第12条 総括管理者は、災害が発生し、又はそのおそれがある場合は、情報の円滑かつ効率的な収集及び伝達を図るため、通信を遮断し、通信に割り込み、若しくは通信の順序を指定し、又はこれらの措置をとり得る状態にすることができる。

2 事故その他の理由により、総括管理者が前項に規定する通信の統制を行うことが出来ないときは、管理責任者がこれを行うものとする。

(備付け書類等)

第13条 無線局には、電波法の定めるところにより、時計及び次に掲げる書類を備え付けるものとする。

- (1) 免許状
- (2) 無線局免許申請書類
- (3) 無線検査簿
- (4) 無線従事者選解任届
- (5) 前各号に掲げるもののほか、必要な書類

(災害発生時等の連絡体制)

第14条 災害発生時(警報発令時)における連絡体制は、別に定めるものとする。

(保守点検)

第15条 総括管理者は、防災行政無線の正常な機能維持を確保するため、定期点検を行うものとする。

(通信訓練及び研修)

第16条 総括責任者は、非常災害の発生に備え、防災行政無線について通信機能の確認及び通信運用の習熟を図るため、通信訓練及び関係法令、無線機の取扱要領等の研修を行うものとする。

(その他)

第17条 この訓令に定めるもののほか、必要な事項は、市長が定める。

附 則

(施行期日)

1 この訓令は、平成18年1月1日から施行する。

(経過措置)

2 この訓令の施行の日の前日までに、合併前の伊達町防災行政無線局管理運用規程(平成3年伊達町訓令第1号)、霊山町防災行政無線局運用管理規程(昭和63年霊山町訓令第5号)又は月館町防災行政無線局運用管理規程(平成2年月館町訓令第2号)の規定によりなされた決定、手続その他の行為は、それぞれこの訓令の相当規定によりなされたものとみなす。

附 則(平成20年3月19日訓令第8号)

この訓令は、平成20年4月1日から施行する。

附 則(平成21年3月26日訓令第8号)

この訓令は、平成21年4月1日から施行する。

附 則(平成26年4月1日訓令第8号)

この訓令は、公布の日から施行する。

附 則(平成27年3月13日訓令第6号)

この訓令は、公布の日から施行する。

附 則(平成29年4月1日訓令第5号)

この訓令は、公布の日から施行する。

附 則(令和3年3月30日訓令第6号抄)

(施行期日)

1 この訓令は、令和3年4月1日から施行する。

別表（第3条関係）

名称	電話番号	区分	設置及び管理場所	種別	内容
基地局	—	市役所	本庁	基地局	
梁川中継基地局	—	市役所	梁川町五十沢	中継基地局	
月館中継基地局	—	市役所	靈山町下小国	中継基地局	
防災伊達 1	701101	市役所	本庁	半固定	一斉発信機能付
防災伊達 2	701102	市役所	伊達総合支所	半固定	
防災伊達 3	701103	市役所	梁川総合支所	半固定	
防災伊達 4	701104	市役所	靈山総合支所	半固定	
防災伊達 5	701105	市役所	月館総合支所	半固定	
防災伊達 6	701106	市役所	建設部	半固定	
防災伊達 7	701107	市役所	建設部	半固定	
防災伊達 9	—	市役所	本庁	半固定	動態管理受信用
防災伊達 11	701111	市役所	伊達総合支所	車携帯	
防災伊達 12	701112	市役所	伊達総合支所	車携帯	
防災伊達 21	701121	市役所	梁川総合支所	車携帯	
防災伊達 22	701122	市役所	梁川総合支所	車携帯	
防災伊達 23	701123	市役所	梁川総合支所	車携帯	
防災伊達 24	701124	市役所	梁川総合支所	車携帯	
防災伊達 25	701125	市役所	梁川総合支所	車携帯	
防災伊達 26	701126	市役所	梁川総合支所	車携帯	
防災伊達 27	701127	市役所	梁川総合支所	車携帯	
防災伊達 28	701128	市役所	建設部	車携帯	
防災伊達 29	701129	市役所	建設部	車携帯	
防災伊達 30	701130	市役所	建設部	車携帯	
防災伊達 31	701131	市役所	建設部	車携帯	
防災伊達 32	701132	市役所	建設部	車携帯	
防災伊達 33	701133	市役所	建設部	車携帯	
防災伊達 34	701134	市役所	建設部	車携帯	
防災伊達 35	701135	市役所	建設部	車携帯	
防災伊達 36	701136	市役所	建設部	車携帯	
防災伊達 37	701137	市役所	建設部	車携帯	
防災伊達 38	701138	市役所	建設部	車携帯	
防災伊達 39	701139	市役所	建設部	車携帯	
防災伊達 40	701140	市役所	教育委員会	車携帯	
防災伊達 41	701141	市役所	産業部	車携帯	
防災伊達 42	701142	市役所	産業部	車携帯	
防災伊達 51	701151	市役所	本庁	車携帯	
防災伊達 52	701152	市役所	本庁	車携帯	
防災伊達 53	701153	市役所	本庁	車携帯	
防災伊達 54	701154	市役所	本庁	車携帯	
防災伊達 55	701155	市役所	本庁	車携帯	
防災伊達 56	701156	市役所	本庁	車携帯	
防災伊達 57	701157	市役所	保原総合支所	車携帯	
防災伊達 61	701161	市役所	靈山総合支所	車携帯	
防災伊達 62	701162	市役所	靈山総合支所	車携帯	
防災伊達 63	701163	市役所	靈山総合支所	車携帯	
防災伊達 71	701171	市役所	月館総合支所	車携帯	
防災伊達 72	701172	市役所	月館総合支所	車携帯	
防災伊達 73	701173	市役所	月館総合支所	車携帯	
防災伊達 101	701201	市役所	伊達総合支所	携帯	
防災伊達 102	701202	市役所	伊達総合支所	携帯	
防災伊達 103	701203	市役所	伊達総合支所	携帯	

防災伊達 104	701204	市役所	伊達総合支所	携帯	
防災伊達 105	701205	市役所	伊達総合支所	携帯	
防災伊達 111	701211	消防団	伊達支団	携帯	
防災伊達 112	701212	消防団	伊達支団	携帯	
防災伊達 113	701213	消防団	伊達支団	携帯	
防災伊達 114	701214	消防団	伊達支団	携帯	
防災伊達 115	701215	消防団	伊達支団	携帯	
防災伊達 116	701216	消防団	伊達支団	携帯	
防災伊達 117	701217	消防団	伊達支団	携帯	
防災伊達 118	701218	消防団	伊達支団	携帯	
防災伊達 119	701219	消防団	伊達支団	携帯	
防災伊達 120	701220	消防団	伊達支団	携帯	
防災伊達 121	701221	消防団	伊達支団	携帯	
防災伊達 122	701222	消防団	伊達支団	携帯	
防災伊達 123	701223	消防団	伊達支団	携帯	
防災伊達 124	701224	消防団	伊達支団	携帯	
防災伊達 125	701225	消防団	伊達支団	携帯	
防災伊達 126	701226	消防団	伊達支団	携帯	
防災伊達 127	701227	消防団	伊達支団	携帯	
防災伊達 201	701301	市役所	梁川総合支所	携帯	
防災伊達 202	701302	市役所	梁川総合支所	携帯	
防災伊達 203	701303	市役所	梁川総合支所	携帯	
防災伊達 204	701304	市役所	梁川総合支所	携帯	
防災伊達 205	701305	市役所	梁川総合支所	携帯	
防災伊達 206	701306	市役所	梁川総合支所	携帯	
防災伊達 211	701311	市役所	建設部	携帯	
防災伊達 212	701312	市役所	建設部	携帯	
防災伊達 213	701313	市役所	建設部	携帯	
防災伊達 214	701314	市役所	建設部	携帯	
防災伊達 221	701321	市役所	建設部	携帯	
防災伊達 222	701322	市役所	建設部	携帯	
防災伊達 223	701323	市役所	建設部	携帯	
防災伊達 224	701324	市役所	建設部	携帯	
防災伊達 225	701325	市役所	建設部	携帯	
防災伊達 226	701326	市役所	建設部	携帯	
防災伊達 227	701327	市役所	建設部	携帯	
防災伊達 228	701328	市役所	建設部	携帯	
防災伊達 229	701329	市役所	建設部	携帯	
防災伊達 231	701331	市役所	教育委員会	携帯	
防災伊達 232	701332	市役所	教育委員会	携帯	
防災伊達 241	701341	市役所	産業部	携帯	
防災伊達 242	701342	市役所	産業部	携帯	
防災伊達 243	701343	市役所	産業部	携帯	
防災伊達 244	701344	市役所	産業部	携帯	
防災伊達 245	701345	市役所	産業部	携帯	
防災伊達 246	701346	市役所	農業委員会	携帯	
防災伊達 251	701351	消防団	梁川支団	携帯	
防災伊達 252	701352	消防団	梁川支団	携帯	
防災伊達 253	701353	消防団	梁川支団	携帯	
防災伊達 254	701354	消防団	梁川支団	携帯	
防災伊達 255	701355	消防団	梁川支団	携帯	
防災伊達 256	701356	消防団	梁川支団	携帯	
防災伊達 257	701357	消防団	梁川支団	携帯	

防災伊達 258	701358	消防団	梁川支団	携帯	
防災伊達 259	701359	消防団	梁川支団	携帯	
防災伊達 260	701360	消防団	梁川支団	携帯	
防災伊達 261	701361	消防団	梁川支団	携帯	
防災伊達 262	701362	消防団	梁川支団	携帯	
防災伊達 263	701363	消防団	梁川支団	携帯	
防災伊達 264	701364	消防団	梁川支団	携帯	
防災伊達 265	701365	消防団	梁川支団	携帯	
防災伊達 266	701366	消防団	梁川支団	携帯	
防災伊達 267	701367	消防団	梁川支団	携帯	
防災伊達 268	701368	消防団	梁川支団	携帯	
防災伊達 269	701369	消防団	梁川支団	携帯	
防災伊達 270	701370	消防団	梁川支団	携帯	
防災伊達 271	701371	消防団	梁川支団	携帯	
防災伊達 272	701372	消防団	梁川支団	携帯	
防災伊達 273	701373	消防団	梁川支団	携帯	
防災伊達 274	701374	消防団	梁川支団	携帯	
防災伊達 275	701375	消防団	梁川支団	携帯	
防災伊達 276	701376	消防団	梁川支団	携帯	
防災伊達 277	701377	消防団	梁川支団	携帯	
防災伊達 278	701378	消防団	梁川支団	携帯	
防災伊達 279	701379	消防団	梁川支団	携帯	
防災伊達 280	701380	消防団	梁川支団	携帯	
防災伊達 281	701381	消防団	梁川支団	携帯	
防災伊達 282	701382	消防団	梁川支団	携帯	
防災伊達 283	701383	消防団	梁川支団	携帯	
防災伊達 284	701384	消防団	梁川支団	携帯	
防災伊達 285	701385	消防団	梁川支団	携帯	
防災伊達 286	701386	消防団	梁川支団	携帯	
防災伊達 287	701387	消防団	梁川支団	携帯	
防災伊達 288	701388	消防団	梁川支団	携帯	
防災伊達 289	701389	消防団	梁川支団	携帯	
防災伊達 301	701401	市役所	本庁	携帯	
防災伊達 302	701402	市役所	本庁	携帯	
防災伊達 303	701403	市役所	本庁	携帯	
防災伊達 304	701404	市役所	本庁	携帯	
防災伊達 305	701405	市役所	本庁	携帯	
防災伊達 306	701406	市役所	本庁	携帯	
防災伊達 307	701407	市役所	本庁	携帯	
防災伊達 308	701408	市役所	本庁	携帯	
防災伊達 309	701409	市役所	本庁	携帯	
防災伊達 310	701410	市役所	本庁	携帯	
防災伊達 311	701411	市役所	保原総合支所	携帯	
防災伊達 312	701412	市役所	保原総合支所	携帯	
防災伊達 313	701413	市役所	保原総合支所	携帯	
防災伊達 321	701421	消防団	保原支団	携帯	
防災伊達 322	701422	消防団	保原支団	携帯	
防災伊達 323	701423	消防団	保原支団	携帯	
防災伊達 324	701424	消防団	保原支団	携帯	
防災伊達 325	701425	消防団	保原支団	携帯	
防災伊達 326	701426	消防団	保原支団	携帯	
防災伊達 327	701427	消防団	保原支団	携帯	
防災伊達 328	701428	消防団	保原支団	携帯	

防災伊達 329	701429	消防団	保原支団	携帯	
防災伊達 330	701430	消防団	保原支団	携帯	
防災伊達 331	701431	消防団	保原支団	携帯	
防災伊達 332	701432	消防団	保原支団	携帯	
防災伊達 333	701433	消防団	保原支団	携帯	
防災伊達 334	701434	消防団	保原支団	携帯	
防災伊達 335	701435	消防団	保原支団	携帯	
防災伊達 336	701436	消防団	保原支団	携帯	
防災伊達 337	701437	消防団	保原支団	携帯	
防災伊達 338	701438	消防団	保原支団	携帯	
防災伊達 339	701439	消防団	保原支団	携帯	
防災伊達 340	701440	消防団	保原支団	携帯	
防災伊達 341	701441	消防団	保原支団	携帯	
防災伊達 342	701442	消防団	保原支団	携帯	
防災伊達 343	701443	消防団	保原支団	携帯	
防災伊達 344	701444	消防団	保原支団	携帯	
防災伊達 345	701445	消防団	保原支団	携帯	
防災伊達 346	701446	消防団	保原支団	携帯	
防災伊達 347	701447	消防団	保原支団	携帯	
防災伊達 348	701448	消防団	保原支団	携帯	
防災伊達 349	701449	消防団	保原支団	携帯	
防災伊達 350	701450	消防団	保原支団	携帯	
防災伊達 351	701451	消防団	保原支団	携帯	
防災伊達 352	701452	消防団	保原支団	携帯	
防災伊達 353	701453	消防団	保原支団	携帯	
防災伊達 354	701454	消防団	保原支団	携帯	
防災伊達 355	701455	消防団	保原支団	携帯	
防災伊達 356	701456	消防団	保原支団	携帯	
防災伊達 357	701457	消防団	保原支団	携帯	
防災伊達 358	701458	消防団	保原支団	携帯	
防災伊達 401	701501	市役所	霊山総合支所	携帯	
防災伊達 402	701502	市役所	霊山総合支所	携帯	
防災伊達 403	701503	市役所	霊山総合支所	携帯	
防災伊達 404	701504	市役所	霊山総合支所	携帯	
防災伊達 411	701511	消防団	霊山支団	携帯	
防災伊達 412	701512	消防団	霊山支団	携帯	
防災伊達 413	701513	消防団	霊山支団	携帯	
防災伊達 414	701514	消防団	霊山支団	携帯	
防災伊達 415	701515	消防団	霊山支団	携帯	
防災伊達 416	701516	消防団	霊山支団	携帯	
防災伊達 417	701517	消防団	霊山支団	携帯	
防災伊達 418	701518	消防団	霊山支団	携帯	
防災伊達 419	701519	消防団	霊山支団	携帯	
防災伊達 420	701520	消防団	霊山支団	携帯	
防災伊達 421	701521	消防団	霊山支団	携帯	
防災伊達 422	701522	消防団	霊山支団	携帯	
防災伊達 423	701523	消防団	霊山支団	携帯	
防災伊達 424	701524	消防団	霊山支団	携帯	
防災伊達 425	701525	消防団	霊山支団	携帯	
防災伊達 426	701526	消防団	霊山支団	携帯	
防災伊達 427	701527	消防団	霊山支団	携帯	
防災伊達 428	701528	消防団	霊山支団	携帯	
防災伊達 429	701529	消防団	霊山支団	携帯	

防災伊達 430	701530	消防団	靈山支団	携帯	
防災伊達 431	701531	消防団	靈山支団	携帯	
防災伊達 432	701532	消防団	靈山支団	携帯	
防災伊達 433	701533	消防団	靈山支団	携帯	
防災伊達 434	701534	消防団	靈山支団	携帯	
防災伊達 435	701535	消防団	靈山支団	携帯	
防災伊達 436	701536	消防団	靈山支団	携帯	
防災伊達 437	701537	消防団	靈山支団	携帯	
防災伊達 438	701538	消防団	靈山支団	携帯	
防災伊達 439	701539	消防団	靈山支団	携帯	
防災伊達 501	701601	市役所	月館総合支所	携帯	
防災伊達 502	701602	市役所	月館総合支所	携帯	
防災伊達 503	701603	市役所	月館総合支所	携帯	
防災伊達 511	701611	消防団	月館支団	携帯	
防災伊達 512	701612	消防団	月館支団	携帯	
防災伊達 513	701613	消防団	月館支団	携帯	
防災伊達 514	701614	消防団	月館支団	携帯	
防災伊達 515	701615	消防団	月館支団	携帯	
防災伊達 516	701616	消防団	月館支団	携帯	
防災伊達 517	701617	消防団	月館支団	携帯	
防災伊達 518	701618	消防団	月館支団	携帯	
防災伊達 519	701619	消防団	月館支団	携帯	
防災伊達 520	701620	消防団	月館支団	携帯	
防災伊達 521	701621	消防団	月館支団	携帯	
防災伊達 522	701622	消防団	月館支団	携帯	
防災伊達 523	701623	消防団	月館支団	携帯	
防災伊達 524	701624	消防団	月館支団	携帯	
防災伊達 525	701625	消防団	月館支団	携帯	
防災伊達 601	701701	消防署	消防 本部	携帯	
防災伊達 602	701702	消防署	消防 中央署	携帯	
防災伊達 603	701703	消防署	消防 西分署	携帯	
防災伊達 604	701704	消防署	消防 北分署	携帯	
防災伊達 605	701705	消防署	消防 東分署	携帯	

資料 48-2 伊達市同報系防災行政無線管理運用規程

(趣旨)

第1条 この訓令は、伊達市地域防災計画に基づく災害対策に係る事務及び行政事務に関し、円滑な通信の確保を図るため設置する伊達市同報系防災行政無線の管理及び運用に関して、電波法（昭和25年法律第131号）その他関係法令に定めるもののほか、必要な事項を定めるものとする。

(定義)

第2条 この訓令において、次の各号に掲げる用語の意義は、当該各号に定めるところによる。

- (1) 無線局 電波法第2条第5号に規定するものをいう。
- (2) 同報系 同報通信方式により、親局から屋外拡声子局及び戸別受信機を通じて情報を一斉に伝達する通信系統をいう。
- (3) 親局 同報系防災行政無線通信を行うものであって、屋外拡声子局の送信等を制御する固定局をいい、通信の運用を総合的に管理、統制するために設置する無線局をいう。
- (4) 戸別受信機 同報系の無線受信設備で屋内に設置するものをいう。
- (5) 屋外拡声子局 同報系の無線送受信設備で拡声装置を有し、屋外に設置するものをいう。
- (6) 遠隔制御装置 親局と有線で接続された送受信設備で親局の機能を有するものをいう。

(無線局の配置)

第3条 無線局の通信系統は、固定系とし、屋外拡声子局の名称及び設置場所は、別表第1のとおりとする。

(無線局統括管理者)

第4条 無線局統括管理者（以下「統括管理者」という。）は、全ての無線局を統括管理する。

- 2 統括管理者は、市民生活部長をもってこれに充てる。
- 3 統括管理者は、同報系防災行政無線の管理及び運用の業務を総括し、管理責任者を指揮監督する。

(無線局管理責任者)

第5条 無線局管理責任者（以下「管理責任者」という。）は、統括管理者の命を受け、無線局の管理及び運用の業務を掌握する。

- 2 管理責任者は、市民生活部防災危機管理課長をもって充てる。
- 3 管理責任者は、無線従事者を指揮監督して、適正かつ効率的な運用に努める。
- 4 管理責任者は、無線従事者の養成に努めるものとする。

(無線従事者)

第6条 無線従事者は、電波法第40条第1項に規定する資格を有する者の中から統括管理者が選任し、又は解任するものとする。

- 2 無線従事者は、無線局の操作及び無線業務日誌の記録業務等に従事する。

(通信の種類)

第7条 通信の種類は、次のとおりとする。

- (1) 緊急通信 災害時又は緊急時に行う通信をいう。
- (2) 普通通信 平常時に行う通信をいう。
- (3) 試験通信 無線設備試験のために行う通信をいう。

(通信の範囲)

第8条 通信の範囲は、次のとおりとする。

- (1) 一斉通信 全市を対象として行う通信をいう。
- (2) エリア通信 市の一部のエリアのみ行う通信をいう。
- (3) 個別通信 屋外拡声子局を個別に選択して行う通信をいう。

(通信の制限)

第9条 通信は、緊急通信を優先して行うものとする。

- 2 普通通信は、特に公共性の高い行政情報等の通信を行うものとする。

(通信の申請)

第10条 普通通信を行おうとする者は、通信日の3日前（休日、祝日を除く。）までに、伊達市同法系防災行政無線使用許可申請書（様式第1号）を統括管理者に提出しなければならない。ただし、事態が切迫している場合は、口頭又は電話をもってこれに代えることができる。

- 2 統括管理者は、前項による申請があった場合は、その内容を審査し、通信の可否について決定する。

(屋外拡声子局の使用)

第11条 屋外拡声子局の通信設備を使用できる者は、次の各号のいずれかに該当する者とする。

- (1) 伊達市職員
- (2) 伊達市消防団員

- (3) 伊達地方消防組合職員
- (4) その他統括管理者が必要と認めた者
(戸別受信機の貸与)

第12条 戸別受信機の貸与対象者は、次の各号のいずれかに該当し、市長が認めた者とする。

- (1) 地域の自治組織
 - (2) 自主防災組織
 - (3) その他防災上必要と認める者
- 2 戸別受信機は、無償で貸与する。
- 3 第1項により、貸与を希望する者は、伊達市同報系防災行政無線戸別受信機貸与申請書(様式第2号)を提出し、市長の承認を得なければならない。
- 4 前項により、市長の承認を得た者は、伊達市同報系防災行政無線戸別受信機貸与契約書(様式第3号)の内容を了承のうえ、市と契約を締結する。
- 5 前項により、市と契約を締結した者は、戸別受信機の設置する場所を変更する必要がある場合は、速やかに伊達市同報系防災行政無線戸別受信機移設希望届(様式第4号)を市長に提出するものとする。

(備付け書類)

第13条 無線局は、電波法の定めるところにより、正確な時計のほか、次に掲げる書類を備え付けなければならない。

- (1) 免許状
- (2) 無線局免許申請書類
- (3) 無線検査簿及び無線局定期検査結果通知書
- (4) 無線従事者選任(解任)届
- (5) 無線業務日誌
- (6) 機器貸与台帳

(保守点検)

第14条 管理責任者は、同報系防災行政無線の正常な機能維持を確保するため、定期検査を行うものとする。

(通信訓練及び研修)

第15条 管理責任者は、非常災害発生に備え、通信機能の確認及び運用の習熟を図るため、次に掲げる訓練及び研修を行うものとする。

- (1) 総合防災訓練時の通信訓練
- (2) 関係法令、無線局の取扱要領等の研修
(その他)

第16条 この規定に定めるもののほか、必要な事項は、市長が別に定める。

附 則

この訓令は、公布の日から施行する。

別表第1(第3条関係)

管理番号	局名名称	設置場所
D 1	だてふくしせんたー	伊達福祉センター
D 2	だてちゅうおうこうりゅうかん	伊達中央交流館
D 3	だてひがしちくこうりゅうかん	伊達東地区交流館
D 4	はごぎきのうそんかんきょうかいぜんせんたー	箱崎農村環境改善センター
D 5	たまちこみゆにていしょうぼうせんたー	田町コミュニティ消防センター
H 1	ほばらそうごうししょ	保原総合支所
H 2	ほばらしょうがっこう	保原小学校
H 3	しょうぼうだんほばら5ぶんだん7ぶ	消防団保原支団第5分団第7部屯所
H 4	かみほばらちくこうりゅうかん	上保原地区交流館
H 5	たかこしゅうかいしよ	高子集会所
H 6	しょうぼうだんほばら1ぶんだん3ぶ	消防団保原支団第1分団第3部屯所
H 7	とみなりちくこうりゅうかん	富成地区交流館

H 8	しょうぼうだんほばら2ぶんだん1ぶ	消防団保原支団第2分団第1部屯所
H 9	しょうぼうだんほばら2ぶんだん2ぶ	消防団保原支団第2分団第2部屯所
H10	しょうぼうだんほばら2ぶんだん3ぶ	消防団保原支団第2分団第3部屯所
H11	はしらさわちくこうりゅうかん	柱沢地区交流館
H12	しょうぼうだんほばら3ぶんだん1ぶ	消防団保原支団第3分団第1部屯所
H13	おおたじどうかん	大田児童館
H14	しょうぼうだんほばら4ぶんだん2ぶ	消防団保原支団第4分団第2部屯所
H15	しょうぼうだんほばら4ぶんだん3ぶ	消防団保原支団第4分団第3部屯所
H16	しょうぼうだんほばら4ぶんだん4ぶ	消防団保原支団第4分団第4部屯所
H17	しょうぼうだんほばら5ぶんだん6ぶ	消防団保原支団第5分団第6部屯所
Y 1	やながわそうごうししょ	梁川総合支所
Y 2	やながわちゅうおうこうりゅうかん	梁川中央交流館
Y 3	みなみまちやがわだんち	南町谷川団地
Y 4	やながわことぶきけんこうせんたー	梁川寿健康センター
Y 5	むこうがわらのうそんこうえん	向川原農村公園
Y 6	しんかいこみゆにていしょうぼうせんたー	新開コミュニティ消防センター
Y 7	あわのちくこうりゅうかん	粟野地区交流館
Y 8	おおぜきかいかん	大関会館
Y 9	おおぜきたなかしょうぼうしゃこ	大関田中消防車庫
Y10	おおぜきかんばらしょうぼうしゃこ	大関上原消防車庫
Y11	あぶくまきゅうこうにつたえきしきち	阿武隈急行新田駅敷地
Y12	せきもとちくこうりゅうかん	堰本地区交流館
Y13	しらねちくこうりゅうかん	白根地区交流館
Y14	しらねおおくぼしょうぼうしゃこ	白根大久保消防車庫
Y15	しらねおちあいしゅうかいしよ	白根落合集会所
Y16	やまふにゅうちくこうりゅうかん	山舟生地区交流館
Y17	やまふにゅううちこしこみゆにていせんたー	山舟生内越コミュニティ消防センター
Y18	やまふにゅうふかだしょうぼうしゃこ	山舟生深田消防車庫
Y19	ふにゅうまえだしょうぼうしゃこ	舟生前田消防車庫
Y20	ふにゅうあざみようじんまえ	舟生字明神前地区公衆用道路敷
Y21	おおこしかあつぽんぷじょう	大越加圧ポンプ場
Y22	とみのちくこうりゅうかん	富野地区交流館
Y23	いさぎわちくこうりゅうかん	五十沢地区交流館
Y24	いさぎわさんりん	五十沢字堤頭山林
Y25	いさぎわうんどうひろば	五十沢運動広場
Y26	ひがしおおえだちくすいろじき	東大枝字清水前水路敷
R 1	りょうぜんそうごうししょ	霊山総合支所
R 2	りょうぜんちゅうおうこうりゅうかん	霊山中央交流館
R 3	やつだんち	谷津団地
R 4	りょうぜんちくこうりゅうかん	霊山地区交流館
R 5	しょうぼうだんりょうぜん3ぶんだん1ぶ	消防団霊山支団第3分団第1部屯所

R 6	おおいしあぎたなかちくこうしゅうようどうろしき	大石字田中地区公衆用道路敷
R 7	さかのうえしゅうかいしよ	坂ノ上集会所
R 8	きゅういしとしんりょうしよあとち	旧石戸診療所
R 9	しょうぼうだんりょうぜん2ぶんだん3ぶ	消防団霊山支団第2分団第3部屯所
R10	おぐにちくこうりゅうかん	小国地区交流館
R11	しもおぐにちゅうおうしゅうかいしよ	下小国中央集会所
R12	やまとだちゅうおうしゅうかいしよ	山戸田中央集会所
R13	なかがわしゅうらくせんたー	中川集落センター
R14	やまのがわふれあいせんたー	山野川ふれあいセンター
R15	いずみはらきんろうしゃこうりゅうせんたー	泉原勤労者交流センター
R16	こしだしゅうかいしよ	越田集会所
T 1	つきだてそうごうししよ	月館総合支所
T 2	つきだてしょうがっこう	月館小学校
T 3	ぬのかわちくこうりゅうかん	布川地区交流館
T 4	つきだてまちしゅうかいしせつ	月館町集会施設
T 5	ぬのかわあぎにたんだちくこうしゅうようどうろしき	布川字二反田地区公衆用道路敷
T 6	みよだちくこうりゅうかん	御代田地区交流館
T 7	ゆめみのさとひろばしゅうかいしせつ	夢見の郷広場集会施設
T 8	しもてどちくこうりゅうかん	下手渡地区交流館
T 9	かみてどいちばんぐみしゅうかいしよ	上手渡一番組集会所
T10	つきだてうんどうじょう	月館運動場（糠田簡易中継）
T11	かみてど3ばんぐみたもくてきしゅうかいしよ	上手渡3番組多目的集会所前 公衆用道路
T12	ぬかだ3ばんぐみこうみんかん	糠田三番組公民館

資料49 防災関係機関一覧

1. 福島県の機関等

名 称	住 所	電話番号	衛星系番号
福島県危機管理部	福島市杉妻町2-16	024-521-7194	810-201-2636
県北地方振興局 (県民環境部県民生活課)	福島市杉妻町2-16	024-521-2709	810-205-01
県北建設事務所(行政課)	福島市杉妻町2-16	024-521-2494	810-201-4615
保原土木事務所	保原町大泉字大地内124	024-575-2151	810-202-8850
県北農林事務所(農業振興課)	福島市杉妻町2-16	024-521-2604	810-201-4522
県北農林事務所(農村整備課)	福島市杉妻町2-16	024-521-2618	810-201-4545
県北農林事務所(森林土木課)	福島市杉妻町2-16	024-521-2639	810-201-4554
伊達農業普及所	保原町大泉字大地内124	024-575-3181	810-202-20
県北家畜保健衛生所	福島市東浜町5-18	024-531-1301	
福島県病害虫防除所	郡山市日和田町高倉字山中道116	024-958-1708	
県北保健福祉事務所(保健福祉課)	福島市御山町8-30	024-534-4156	810-231-01
県北保健福祉事務所(総務課)	福島市御山町8-30	024-534-4104	810-231-01
東北福島社会保険事務所	福島市北五老内町3-30	024-535-0141	
中央児童相談所	福島市森合町10-9	024-534-5101	
障がい者総合福祉センター	福島市杉妻町2-16	024-521-2824	810-201-4471
県北教育事務所(総務課)	福島市杉妻町2-16	024-521-2813	810-201-4704

*衛星系番号は、福島県総合情報通信ネットワークシステム防災電話機による衛星通信の電話番号

2. 指定地方行政機関等

(1) 指定地方行政機関

名 称	住 所	電話番号
総務省消防庁	東京都千代田区霞が関2-1-2	03-5253-7550
東北地方整備局福島河川国道事務所	福島市黒岩字榎平36	024-539-6133
東北財務局福島財務事務所	福島市松木町13-2	024-535-0301
東北農政局福島県拠点	福島市南中央3-36	024-534-4142
福島地方气象台	福島市花園町5-46	024-534-2162
福島中央郵便局	福島市森合町10-30	024-533-1214

(2) 指定公共機関

名 称	住 所	電話番号
東日本旅客鉄道(株)仙台支社福島支店	福島市栄町1-1	024-522-1233
阿武隈急行(株)	梁川町字五反田100-1	024-577-7132
東日本電信電話(株)福島支店	福島市山下町5-10	024-522-9393
日本銀行福島支店	福島市本町6-24	024-521-6363
日本赤十字社福島県支部	福島市永井川字北原田17	024-545-7997
日本放送協会福島放送局	福島市早稲町1-2	024-526-4639
東日本高速道路(株)東北支社福島管理事務所	福島市飯坂町平野字前原11	024-542-0111
日本通運(株)福島支店	福島市北矢野目字下成田1-1	024-533-5000
東北電力ネットワーク(株)福島電力センター	福島市置賜町2-35	024-522-2228

(3) 指定地方公共機関

名 称	住 所	電話番号
福島交通(株)	福島市東浜町7-8	024-533-2131
福島テレビ(株)	福島市御山町2-5	024-536-8000
(株)福島中央テレビ	郡山市池ノ台13-23	024-923-3300
(株)福島放送	郡山市桑野4-3-6	024-933-1111
(株)テレビユー福島	福島市西中央1-1	024-531-5111
(株)ラジオ福島	福島市太田町13-17	024-531-4336
(株)エフエム福島	郡山市神明町4-4	024-991-9000
(株)福島民報社伊達支社	保原町字城ノ内77-20	024-575-2603
福島民友新聞社(株)県北支社	保原町字元木77-1	024-575-2287

3. 警察機関

名 称	住 所	電話番号
福島県警察本部	福島市杉妻町2-16	024-522-2151
伊達警察署	保原町大泉字大地内61-4	024-575-2251
長岡駐在所	右城9-1	024-583-3234
梁川交番	梁川町字大館191	024-577-0028
富成駐在所	保原町富沢字下川原21-4	024-575-1560
掛田駐在所	霊山町掛田字金子町3-9	024-586-1311
石戸駐在所	霊山町石田字宮下9	024-586-1320
月館駐在所	月館町月館字久保田8-4	024-572-2101

4. 消防機関

名 称	住 所	電話番号
伊達地方消防組合 消防本部	保原町大泉字大地内93-1	024-575-4101
伊達地方消防組合 中央消防署	保原町大泉字大地内93-1	024-575-4101
伊達地方消防組合 中央消防署 北分署	梁川町希望ヶ丘97-1	024-577-1244
伊達地方消防組合 中央消防署 東分署	霊山町下小国字畑尻45-3	024-586-1254
伊達地方消防組合 中央消防署 西分署	桑折町大字上郡字楽5	024-582-3190
伊達地方消防組合 中央消防署 南分署	川俣町字五百田31	024-566-2145

5. 自衛隊

名 称	住 所	電話番号
陸上自衛隊福島駐屯地	福島市荒井字原宿1	024-593-1212
陸上自衛隊郡山駐屯地	郡山市大槻町字長右工門林1	024-951-0225
陸上自衛隊大滝根山分屯基地	川内村大字川内字花ノ内6	0247-79-2277

6. その他の防災機関

名 称	住 所	電話番号
伊達医師会	保原町字宮下111-2	024-576-7881
福島県LPガス協会 県北支部	福島市笹木野字町東2-1	024-559-2940

7. 管内の市町村（県北地方振興局管内）

名 称	住 所	電話番号	衛星系番号
福島市（危機管理室）	福島市五老内町3-1	024-525-1111	810-240-01
二本松市（生活環境課生活防災係）	二本松市金色403-1	0243-23-1111	810-241-01
本宮市（防災対策課消防防災係）	本宮市本宮字万世212	0243-33-1111	810-253-01
桑折町（生活環境課危機管理係）	桑折町字東大隅18	024-582-2111	810-242-01
国見町（防災危機管理課環境防災係）	国見町大字藤田字一丁田二1-7	024-585-2111	810-244-01
川俣町（総務課消防交通係）	川俣町字五百田30	024-566-2111	810-249-01
大玉村（住民生活課生活安全係）	大玉村玉井字星内70	0243-48-3131	810-252-01

*衛星系番号は、福島県総合情報通信ネットワークシステム防災電話機による衛星通信の電話番号

第8 協定等

資料50-1 本市における相互防災協定締結状況

福島・宮城・山形広域圏災害時相互応援協定書

(趣旨)

第1条 この協定は、福島地方広域行政（福島地方拠点都市地域）、仙南地域広域行政圏、相馬地方広域市町村圏、亘理・名取り広域行政圏及び置賜広域行政圏で構成する市町村において災害が発生し、被災した市町村（以下「被災市町村」という。）独自では十分な応急措置ができない場合に、災害対策基本法第67条第1項の規定に基づき、広域圏内において物資等の相互応援に関し必要な事項について定めるものとする。

(広域圏連絡調整市町村)

第2条 応援事務を迅速且つ円滑に遂行し、かつ各広域圏間並びに広域圏内構成市町村との総合調整等を行うため、各広域圏に連絡調整市町村をあらかじめ定めておくものとする。

(連絡責任者)

第3条 応援に関する責任者として、各広域圏の構成市町村に連絡責任者を置く。

(応援の種類)

第4条 応援の種類は次に掲げるものとする。

- (1)食料、飲料水及び日用品等の生活必需物資の提供
- (2)応急対策及び復旧に必要な物資、資機材の提供
- (3)応急対策及び復旧に必要な職員の派遣
- (4)避難者の一時収容のための施設の提供及び避難者の受け入れ
- (5)その他4号に掲げるもののほか、特に要請のあった事項

(応援要請の手続き)

第5条 災害発生により応援の要請を必要とする被災市町村は、文書をもって次に掲げる事項を明らかにし、広域圏連絡調整市町村または被災市町村以外の市町村に対し要請するものとする。

ただし、緊急を要する場合は、電話で要請し事後において要請文書を提出するものとする。

- (1)被害の状況及び要請理由
- (2)提供を要請する生活必需物資、資機材等の種類及び数量
- (3)派遣を要請する職員の職種及び人員
- (4)応援の場所及び経路
- (5)応援を必要とする期間

(自主応援)

第6条 被災市町村以外の市町村は、被災市町村の被害が極めて甚大で連絡が取れない場合又は被災市町村が応援を要請するいとまがないと認められる場合は、要請を待たないで必要な応援を行うことができる。これらの場合においては、前条の要請があったものとみなすものとする。

(経費の負担)

第7条 応援に要した負担は、原則として被災市町村の負担とする。

(連絡会議)

第8条 広域圏相互の情報交換等のほか、この協定に基づく応援を円滑に行うため必要に応じて連絡調整市町村による連絡会議を開催する。

(その他防災協定との関係)

第9条 この相互応援協定のほか、別途協定している応援協定など特別の定めがある場合は、その定めるところとする。

(その他)

第10条 この協定に定めのない事項及び協定の実施に関し必要な事項は、その都度協議するものとする。

(有効期間)

第11条 この協定の有効期間は、平成25年12月1日から1年間とする。ただし、期間満了の1か月前までにいずれからも協定解除の申し出がないときは、さらに1年間延長するものとし、その後においても同様とする。

上記協定の成立の証として、本協定 3 3 通作成し、5 広域圏構成 3 3 市町村がそれぞれ記名押印の上、各 1 通を保有するものとする。

平成 2 5 年 1 2 月 1 日

- 「福島・宮城・山形広域圏災害相互応援協定」（33市町村）
※福島・宮城・山形広域圏災害相互応援協定に基づき、応援の要請をする場合は、◎印の各広域圏の「連絡調整市町村」に対し要請するものとする。
- 「災害時における相互応援協定」（8市町村）
※下記のうち、福島地方広域行政圏（福島地方拠点都市地域9市町村）間の協定。
- 「火山災害時における相互応援に関する協定」
※下記のうち、福島圏域広域(福島市近隣の7市町村)間の協定

市町村名	電 話	F A X	市町村名	電 話	F A X
福島地方広域行政圏			相馬地方広域市町村圏		
◎○福島市	024-536-3731	024-536-4370	◎ 相馬市	0224-37-2121	0244-34-4196
◎ 二本松市	0243-23-1111	0243-22-5411	◎ 南相馬市	0244-22-2111	0244-24-5214
○伊達市	024-575-1111	024-575-2570	新地町	0244-62-2111	0244-62-3194
本宮市	0243-33-1111	0243-34-3138	○飯館村	0244-42-1611	0244-42-1601
○桑折町	024-582-2111	024-582-2479	(出張所)	024-562-4200	024-562-2466
○国見町	024-582-2111	024-585-2181	亘理・名取広域行政圏		
○川俣町	024-566-2111	024-566-4066	名取市	022-384-2111	022-384-2111
大玉村	0243-48-3131	0243-48-3137	◎ 岩沼市	0223-22-1111	0223-24-0897
			◎ 亘理町	0223-34-1111	0223-34-7341
			山元町	0223-37-1111	0223-37-4144
仙南地域広域行政圏			置賜広域行政圏		
◎○白石市	0224-25-2111	0224-24-4861	◎ 米沢市	0238-22-5111	0238-22-0498
角田市	0224-63-2111	0224-62-4829	◎ 長井市	0238-84-2111	0238-83-1070
蔵王町	0224-33-2211	0224-33-4159	南陽市	0238-40-3211	0238-40-3242
七ヶ宿町	0224-37-2111	0224-37-2468	高畠町	0238-52-1111	0238-52-1543
大河原町	0224-53-2111	0224-53-3818	川西町	0238-42-2111	0238-42-2724
村田町	0224-83-2111	0224-83-2952	白鷹町	0238-85-2111	0238-85-2128
柴田町	0224-55-2111	0224-55-4172	飯豊町	0238-72-2111	0238-72-3827
川崎町	0224-84-2111	0224-84-2111	小国町	0238-62-2111	0238-62-5464
◎ 丸森町	0224-72-2111	0224-72-1540			
「◎」の市町村…福島・宮城・山形広域圏災害時相互応援協定に基づく、各広域圏の「連絡調整市町村」					
「○」の市町村…火山災害時における相互応援に関する協定締結市町村					

資料50-2 大規模災害時相互応援協定

相互応援協定名称	締結時期	自治体名
姉妹都市大規模災害時における相互応援に関する協定書	2012年10月20日	北海道松前町
大規模災害時における相互応援に関する協定書	2012年11月13日	島根県出雲市
見附市、伊達市災害時相互応援協定	2013年1月28日	新潟県見附市
大規模災害時における相互応援に関する協定書	2013年1月28日	新潟県三条市
大規模災害時における相互応援に関する協定書	2013年1月31日	滋賀県草津市
福島県伊達市及び山形県米沢市大規模災害時相互応援協定	2013年2月19日	山形県米沢市
大規模災害時における相互応援に関する協定書	2013年3月1日	長野県南牧村
大規模災害時における相互応援に関する協定書	2013年7月10日	千葉県白井市

自治体名	住 所	電話番号	FAX番号
北海道松前町	北海道松前郡松前町字福山248番地	0139-42-2275	0139-46-2048
島根県出雲市	島根県出雲市今市町70	0853-21-6606	0853-21-6574
新潟県見附市	新潟県見附市昭和町2丁目1番1号	0258-62-3729	0258-63-1006
新潟県三条市	新潟県三条市旭町2-3-1	0256-34-5517	0256-34-5691
滋賀県草津市	滋賀県草津市草津三丁目13-30	077-561-2325	077-561-6852
山形県米沢市	山形県米沢市金池五丁目2番25号	0238-22-5111	0238-22-0498
長野県南牧村	長野県南佐久郡南牧村大字海ノ口1051番地	0267-96-2211	0267-96-2158
千葉県白井市	千葉県白井市復1123番地	047-492-1111	047-491-3510

資料50-3 民間事業者等（市町村以外）との協定

協定名称	締結時期	協定機関
災害時の医療救護に関する協定	平成18年8月9日	社団法人 伊達医師会－伊達市、桑折町、国見町、川俣町、飯野町
災害時における応急対策業務の支援に関する協定	平成18年8月21日	伊達市建設業協会－伊達市
災害時における応急対策業務の支援に関する協定	平成18年8月21日	伊達地区管工事協同組合－伊達市
災害時における応急対策業務の支援に関する協定	平成19年2月19日	伊達市電設業協議会－伊達市
道の駅防災総合利用に関する基本協定	平成20年8月7日	福島県－福島「道の駅」連絡会
福島県-市町村社会福祉協議会における災害時相互支援に関する協定	平成22年4月1日	福島県－市町村社会福祉協議会
災害時の情報交換に関する協定	平成23年6月1日	国土交通省 東北整備局-伊達市
防災情報提供・放送及びテレビ会議システムの運用に関する協定	平成24年7月6日	国土交通省 東北整備局 福島河川国道事務所-伊達市
災害時における物資供給に関する協定	平成25年9月26日	NPO法人コメリ災害対策センター－伊達市
災害時におけるLPガス等の供給協力に関する協定	平成25年10月21日	福島県LPガス協会県北支部－伊達市
災害発生時における福祉避難所の設置運営に関する協定	平成25年12月19日	伊達すりかみ荘、ファミリー、梁川ホーム、孝の郷、星風苑、ハッピー愛ランドほぼら、ラスール伊達、プライムケア桃花林－伊達市
福祉避難所における人的支援に関する協定	平成25年12月19日	伊達市社会福祉協議会ヘルパーステーション、保原タクシー・まるわケアステーション、介護専門店ハイジ、ヘルパーステーションえび、指定訪問介護事業所かあさん－伊達市
福祉避難所における福祉機器等の供給協力に関する協定	平成25年12月19日	同仁社－伊達市
災害時における物資供給に関する協定	平成26年12月1日	株式会社ダイユーエイト－伊達市
避難所等としての施設利用に関する協定	平成27年2月18日	富士通アイソテック株式会社－伊達市
避難所としての施設利用に関する協定	平成27年6月1日	学校法人シャローム学園－伊達市
伊達市と福島信用金庫との地域密着総合連携協定	平成27年11月19日	福島信用金庫－伊達市
災害時における物資提供の協力に関する協定	平成28年2月22日	王子コンテナ株式会社－伊達市
災害時の物資供給に関する協定	平成29年3月1日	合同会社 西友－伊達市
大規模災害時における労働・社会保険等の相談に関する協定	平成30年3月15日	福島県社会保険労務士会－伊達市
災害時の連携に関する協定	平成30年3月15日	東北電力株式会社福島営業所－伊達市
災害時における地図製品等の供給等に関する協定	平成30年8月7日	株式会社ゼンリン－伊達市
災害時におけるタクシー車両による緊急輸送に関する協定	平成31年4月1日	伊達地区タクシ-協議会-伊達市
災害に係る情報発信等に関する協定	令和元年5月1日	ヤフー株式会社-伊達市
福島河川国道事務所と伊達市における災害時の相互応援に関する協定	令和元年9月30日	国土交通省東北地方整備局福島河川国道事務所－伊達市

協定名称	締結時期	協定機関
避難所への物資供給協力に関する協定	令和2年5月15日	株式会社 同仁社－伊達市
災害時における災害廃棄物処理等の協力に関する協定	令和2年8月17日	伊達市建設業協会－伊達市
災害時等における宿泊施設の提供等に関する協定	令和2年8月18日	福島県旅館ホテル生活衛生同業組合保原支部－伊達市
災害時における応急給水業務等の応援に関する協定	令和2年9月16日	第一環境株式会社－伊達市
災害時の協力に関する協定書	令和2年9月17日	東北電力ネットワーク株式会社 福島電力センター－伊達市
災害時等における無人航空機の運用に関する協定	令和2年10月1日	株式会社 CIA－伊達市
健幸都市の推進に関する包括的連携協定	令和2年10月19日	大塚製薬株式会社－伊達市
防災における包括的連携に関する協定	令和2年11月18日	株式会社福良梱包－伊達市
災害時における車両等障害物除去に関する協定	令和2年12月14日	株式会社ナプロアース－伊達市
伊達市と日本郵便株式会社との包括的連携に関する協定	令和3年1月21日	日本郵便株式会社 東北支社－伊達市
災害時における電力供給等に関する協定	令和3年2月16日	株式会社 ACDC－伊達市
災害時等における車両提供に関する連携協定	令和3年4月16日	福島日産自動車株式会社、 日産プリンス福島販売株式会社－伊達市
電気自動車を活用した災害連携協定	令和3年4月16日	福島日産自動車株式会社、 日産プリンス福島販売株式会社、 日産自動車株式会社－伊達市
災害情報共有ツール開発共同研究に関する協定	令和3年4月20日	株式会社 建設技術研究所 東北支社－伊達市
災害時におけるレンタル資機材の提供に関する協定	令和3年7月1日	株式会社レンタルサポート
災害時におけるレンタル機材の提供に関する協定	令和3年7月14日	株式会社アクティオ
防災情報発信等に関する協定	令和3年9月1日	福島テレビ株式会社
災害発生時における福祉避難所の設置運営に関する協定	令和3年9月22日	特定非営利活動法ボネール、小規模多機能型居宅介護事業所「くわの実」、 有限会社シルバー専科日和、社会福祉法人嘉啓会
排水ポンプ車による緊急排水業務の支援に関する協定	令和4年3月24日	伊達市建設業協会
災害時等における通信復旧の協力に関する協定	令和4年4月18日	東日本電信電話株式会社 宮城事業部 福島支店
損害調査結果の提供および利用に関する協定	令和4年5月10日	三井住友海上火災保険株式会社 福島支店
災害時避難施設に係る情報の提供に関する協定	令和5年2月13日	株式会社バカン

第9 地区防災計画

資料51 地区防災計画策定地区

地区・事業者名	計画策定日	防災会議認定日
山野川北部行政区自主防災会	令和5年3月26日	令和5年6月21日（予定）

第10 その他

資料52 被害報告判定基準

被害区分		判定基準
人的被害	死者	当該災害が原因で死亡し、死体を確認したもの、又は死体を確認できないが死亡した事が確実な者。
	行方不明	当該災害が原因で所在不明となり、かつ死亡の疑いがある者。
	負傷者	当該災害により負傷し、医師の治療を受け、又は受ける必要のある者。 (重傷) 1ヶ月以上の治療を要する見込みのある者。 (軽傷) 1ヶ月未満で治療できる見込みの者。
住家の被害	住家	現実に居住のために使用している建物をいい、社会通念上の住家であるかどうかを問わない。
	棟	一つの建築物をいう。 主屋より延べ面積の小さい建築物(同じ宅地内にあるもので、非住家として計上するに至らない小さな物置、便所、風呂場、炊事場)が付着している場合は同一棟とみなす。 また、渡り廊下のように、二つ以上の主屋に付着しているものは折半して、それぞれを主屋の付属物とする。
	世帯	生計を一つにしている実際の生活単位をいう。(同一家屋内の親子夫婦であっても生活の実態が別々であれば当然2世帯となる。また、主として学生等を宿泊させている寄宿舍、下宿、その他これらに類する施設に宿泊するもので共同生活を営んでいる者については、原則としてその寄宿舍を一世帯として取り扱う)
	全壊	住家はその居住のための基本的機能を喪失したもので、具体的には住家の損壊、若しくは流出した部分の床面積がその住家の延床面積の70%以上に達したものの、又は住家の主要な構成要素の経済的被害を住家全体に占める損害割合で表し、その住家の損害割合が50%以上に達した程度のものであるとする。
	半壊	住家はその居住のための基本的機能の一部を喪失したもので、すなわち、住家の損壊が甚だしいが、補修すれば元通りに再使用できる程度のものであるが、具体的には損壊部分が、その住家の延床面積の20%以上70%未満のもの、又は住家の主要な構成要素の経済的被害を住家全体に占める損害割合で表しその住家の損害割合が20%以上50%未満のものであるとする。
	一部破損	全壊及び半壊に至らない程度の住家の破損で、補修を必要とする程度のものであるとする。ただし、ガラスが数枚破損した程度のごく小さなものは除く。
	床上浸水	住家の床より上に浸水したものの及び全焼、半壊には該当しないが、土砂、竹木等の堆積により一時的に居住することができないものとする。
	床下浸水	床上浸水に至らない程度に浸水したものであるとする。
非住家の被害	非住家	住家以外の建築物をいう。ただし、神社、仏閣等の施設に常時、人が居住している場合には、当該部分は住家とする。
	公共建物	役場庁舎、公民館、公立保育所等の公用又は公共の用に供する建物とする。
	その他	公共建物以外の倉庫、土蔵、車庫等の建物とする。

資料53 被害報告に使用する用語の定義

用語	定義
住 家	<p>現実にその建物を居住のために使用しているものをいい、必ずしも一棟の建物に限らない。例えば炊事場、浴場又は便所が別棟である場合、又は離れ屋敷を別棟であるような場合には、これら生活に必要な部分の棟数は合わせて一戸とする。</p> <p>なお、社会通念上住家と称せられるものであることを要しない。例えば一般に非住家として取り扱われる土蔵、小屋等であっても、現実に、住家として人が居住しているときは、住家に入れるものとする。</p>
世 帯	<p>生計を一にしている実際の生活単位をいう。従って同一家屋内の親子夫婦であっても、生活の実態が別々であれば当然2世帯となる。</p> <p>また主として学生等を宿泊させている寄宿舎、下宿その他これらに類する施設に宿泊するもので共同生活を営んでいるものについては原則としてその宿舍等を1世帯として取り扱うものとする。</p>
非住家被害	住宅以外建物で、全壊、半壊程度の被害を受けたものをいう。
罹災世帯	災害により、全壊、半壊程度の被害を受けたものをいう。
罹 災 者	罹災世帯員の構成員をいう。
田の流失、埋没	田の耕土が流失し、又は砂利等のたい積のため耕作が不能となったものとする。
田の冠水	稲の先端が見えなくなる程度に水がつかったものとする。
畑の流出・埋没・畑の冠水	田の例に準じて取り扱うものとする。
文教施設	小学校、中学校、高等学校、大学、高等専門学校、盲学校、ろう学校、養護学校及び幼稚園における教育の用に供する施設とする。
道 路	道路法（昭和27年法律第180号）第2条第1項に規定する道路のうち、橋りょうを除いたものとする。
橋りょう	道路を連絡するため河川、運河等の上に架設された橋とする。
河 川	河川法（昭和39年第167号）が適用され、若しくは準用される河川若しくはその他の河川又はこれらのものの維持管理上必要な堤防、護岸、水利、床上その他の施設若しくは沿岸を保全するために防護することを必要とする河岸とする。
砂 防	砂防法（明治30年法律第29号）第1条に規定する砂防施設、同法第3条の規定により同法が準用される砂防のための施設。又は同法第3条の2の規定により同法が準用される天然河岸とする。
清掃施設	ごみ処理及びし尿処理施設とする。
鉄道不通	汽車、電車等の運行が不能となった程度の被害とする。
被害船舶	ろ・かいのみをもって運転する舟以外の舟で、船体が没し、航行不能になったもの及び流出し、所在が不明になったもの、並びに修理しなければ航行できない程度の被害を受けたものとする。

電 話	災害により通話不能となった電話の回線数とする。
電 気	災害により停電した戸数のうち最も多く停電した時点における戸数とする。
水 道	上水道又は簡易水道で断水している戸数のうち最も多く断水した時点における戸数とする。
ガ ス	一般ガス事業又は簡易ガス事業で供給停止となっている戸数のうち最も多く供給停止となった時点における戸数とする。
ブロック塀	倒壊したブロック塀又は石塀の箇所数とする。
公立文教施設	公立の文教施設をいう。
農林水産業施設	農林水産業施設災害復旧事業費国庫補助の暫定措置に関する法律（昭和 25 年第 169 号）による補助対象となる施設をいい、具体的には、農地、農業用施設、林業用施設、漁港施設及び共同利用施設とする。
公共土木施設	公共土木施設災害復旧事業費国庫負担法（昭和 26 年法律 97 号）による国庫負担の対象になる施設をいい、具体的には河川、海岸、砂防施設、林地荒廃防止施設、道路、港湾及び漁港とする。
その他の公共施設	公立文教施設、農林水産業施設及び公共土木施設以外の公共施設をいい、例えば、庁舎、公民館、児童館、都市施設等の公用又は公共の用に供する施設とする。 災害中間年報及び災害年報の公立文教施設、農林水産業施設、公共土木施設及びその他の公共施設については、査定済額を記入し、未査定額（被害見込額）はカッコ書きするものとする。

資料54 自衛隊による災害派遣活動

項目	活動内容
被害状況の把握	車両・艦艇・航空機など状況に適した手段による偵察
避難の援助	避難者の誘導、輸送等
避難者の捜索救助	死者、行方不明者、負傷者等の捜索援助 (但し、緊急を要し、かつ他に適当な手段が無い場合、他の救助活動等に優先して実施)
水防活動	堤防護岸の決壊に対する土のう作成、積込及び運搬
消防活動	利用可能な消防車、防火用具による消防機関への協力
障害物の排除	施設の損壊又は障害物がある場合の警戒除去、街路、鉄道線路上の転覆トラック、崩土等の排除、除雪等(但し、放置すれば人命・財産の保護に影響すると考えられる場合)
診察・防疫・病虫害防除等の支援	大規模な伝染病等の発生に伴う応急防疫等 (薬剤師は町が準備)
通信支援	自衛隊の通信連絡に支障のない限度において各種有、無線通信支援
人員及び物資の緊急輸送	緊急を要しかつ他に適当な手段が無い場合、緊急患者、医師その他救難活動に必要な人員及び救援物資の緊急輸送 (航空機による輸送は、特に緊急を要する場合に限る。)
水飯及び給水の支援	緊急を要し他に適当な手段がない場合
救援物資の無償貸付け又は譲与	「防衛庁の管理に属する物品の無償貸与及び譲与等に関する総理府命令」(昭和33年総理府令第1号)による。 (但し、譲与は、県、町その他の公共機関の援助が受けられず、当該物品の譲与を受けなければ生命身体が危険であると認められる場合に限る。)
交通規制の支援	自衛隊車両の交通がふくそうする地点における自衛隊車両を対象とする。
危険物の保安及び除去	能力上可能なものについて火薬類、爆発物等危険物の保安措置及び除去
予防派遣	風水害等を未然に防止するため緊急を要し、かつ他に適当な手段がない場合の予防派遣
その他	県知事が必要と認め、自衛隊の能力で対処可能なものについて関係部隊の長と協議し決定する。

資料55 福島県災害救助法施行細則

昭和三十五年六月二十一日
福島県規則第四十九号
改正 昭和三十六年七月七日規則第六一号
(省略)
令和四年九月二十日規則第四十五号

福島県災害救助法施行細則

(被害調査)

第一条 知事は、災害に際し、市町村における災害が、災害救助法施行令（昭和二十二年政令第二百二十五号。以下「令」という。）第一条第一項各号のいずれかに該当し、又は該当する見込みであるときは、当該市町村の長に対し、直ちに被害状況を、被害状況調（第一号様式）により、求めるものとする。

(平一二規則六八・全改、令元規則一一・一部改正)

第二条 削除

(法適用地域の告示)

第三条 知事は、災害救助法（昭和二十二年法律第百十八号。以下「法」という。）による救助を行なうときは、すみやかにその旨及び適用地域を告示するものとする。

(昭三七規則一〇三・一部改正)

第四条 削除

(平一二規則六八)

(救助の程度、方法及び期間)

第五条 令第三条の規定による救助の程度、方法及び期間は、別表第一に定めるところによる。

(昭三七規則一〇三・昭五四規則五三・平一二規則六八・平二六規則六・令元規則一一・一部改正)

(物資の保管命令等令書)

第六条 災害救助法施行規則（昭和二十二年総理庁令、厚生省令、内務省令、大蔵省令、運輸省令第一号。以下「規則」という。）第一条の公用令書、公用変更令書及び公用取消令書は、それぞれ次の各号に定めるところによる。

一 公用令書（第二号様式の一～第二号様式の四）

二 公用変更令書（第三号様式）

三 公用取消令書（第四号様式）

2 前項第一号の公用令書を交付したときは、強制物件台帳（第五号様式）に所定の事項を登録するものとする。

3 第一項第二号又は第三号の公用変更令書又は公用取消令書を交付したときは強制物件台帳にその理由その他必要な事項を記録するものとする。

第七条 前条第一項の公用令書、公用変更令書又は公用取消令書の交付を受けた者は、その令書に添附してある受領書に受領年月日を記入し、署名及び押印して、直ちにこれを知事に返付しなければならない。

(収用物資の占有者の立会い)

第八条 規則第二条第二項の当該職員は、収用又は使用すべき物資の引渡を受けた場合において同条第三項の規定により受領調書（第六号様式）を作成するときは、その物資の所有者又は権原に基づいてその物資を占有する者（以下「占有者」という。）を立ち合わせるものとする。ただし、やむを得ない場合においては、この限りでない。

(平一八規則六五・平一九規則四七・一部改正)

(損失補償)

第九条 規則第三条の規定による損失補償請求書は、第七号様式による。

2 損失補償請求書の提出があつたとき又はこれに基づき損失補償を行なつたときは、

所定の事項を強制物件台帳に記録するものとする。

(救助業務従事命令書)

第十条 規則第四条の公用令書及び公用取消令書は、それぞれ次の各号に定めるところによる。

- 一 公用令書（第八号様式）
- 二 公用取消令書（第九号様式）

2 前項第一号の公用令書を交付したときは、救助従事者台帳（第十号様式）に所定の事項を登録するものとする。

3 第一項第二号の公用取消令書を交付したときは、救助従事者台帳にその理由を詳細に記録し、前項の登録にかかる事項を朱線でまつ消するものとする。

第十一条 第七条の規定は、前条第一項の公用令書又は公用取消令書の交付を受けた者について、これを準用する。

(救助業務従事不能の届出)

第十二条 規則第四条第二項の規定による届出は、次の各号に掲げる書類を添附して行なわなければならない。

- 一 負傷又は疾病により救助に関する業務に従事することができない場合においては、医師の診断書
- 二 天災その他さけられない事故により救助に関する業務に従事することができない場合においては、市町村長、警察官その他適当な職員の証明書

(平一九規則四七・一部改正)

(実費弁償)

第十三条 令第五条の規定による実費弁償の額の限度は、別表第二に定めるところによる。

(昭五四規則五三・平二〇規則九三・平二六規則六・令元規則一一・一部改正)

第十四条 規則第五条の実費弁償請求書は、第十一号様式による。

(立入検査証票)

第十五条 法第十条第三項の規定により準用する法第六条第四項の証票は、第十二号様式による。

(平二六規則六・一部改正)

(扶助金の申請)

第十六条 規則第六条の扶助金支給申請書は、第十三号様式による。

2 扶助金を申請しようとする者は、前項の扶助金支給申請書に休業扶助金の支給を申請しようとする場合にあつては負傷し、又は疾病にかかつたため従前得ていた収入を得ることができず、かつ、他に収入のみちがないこと等特に休業扶助金の給付を必要とする理由を詳細に記載した書類、打切扶助金の支給を申請しようとする場合にあつては療養の経過、症状、治癒までの見込期間等に関する医師の意見書を添付しなければならない。

3 法第八条の規定により協力命令を受けて、救助に関する業務に協力した者又はその遺族が、規則第六条の規定により扶助金支給申請書を提出しようとするときは、同条及び前項に定めるもののほか、救助業務に協力したことを証する知事の証明書を添付しなければならない。

(平二六規則六・令元規則一一・一部改正)

附 則

1 この規則は、公布の日から施行する。

2 災害救助法施行細則（昭和三十二年福島県規則第六号）は、廃止する。

別表第一（第五条関係）

(昭四〇規則七四・全改、昭四二規則四七・昭四二規則九二・昭四三規則九七・昭四四規則八八・昭四五規則九一・昭四六規則六〇・昭四七規則六六・昭四八規則六六・昭四八規則八八・昭四九規則五二・昭四九規則八三・昭五〇規則七二・昭五三規則五・昭五

三規則四七・一部改正、昭五四規則五三・旧別表（一）・一部改正、昭五五規則四〇・昭五六規則四八・昭五七規則四九・昭五八規則五三・昭五八規則五二・昭六〇規則五八・昭六一規則七〇・昭六二規則五六・昭六三規則四八・平元規則七五・平二規則四七・平三規則五二・平四規則七〇・平五規則六二・平六規則九五・平七規則六二・平一一規則四七・平一二規則六八・平一二規則一七一・平一二規則一八八・平一四規則一二・平一四規則一〇〇・平一五規則六八・平一六規則五四・平一八規則六五・平一八規則八一・平一九規則四七・平一九規則六三・平二〇規則七二・平二二規則九・平二二規則六〇・平二四規則四四・平二六規則六・平二六規則五三・平二七規則八七・平二八規則六〇・平二九規則五三・平三〇規則五三・令元規則四一・令三規則五三・令三規則七一・令四規則四五・一部改正）

救助の程度、方法及び期間

救助の程度、方法及び期間は、救助の種類ごとに、次に定める基準によるものとする。この場合において、その基準により難い特別の事情があるときは、その都度内閣総理大臣に協議して、特別基準を設定することがあるものとする。

一 避難所及び応急仮設住宅の供与

1 避難所

- (一) 避難所は、災害により現に被害を受け、又は受けるおそれのある者に供与するものとする。
- (二) 避難所には、学校、公民館等の既存の建物を充てることを原則とするが、これら適当な建物が得難い場合には、野外に仮小屋を設置し、天幕を設営し、又はその他の適切な方法により実施するものとする。
- (三) 避難所の設置のために支出する費用は、次に掲げるもの（法第四条第二項の避難所にあつては、災害が発生するおそれがある場合において必要となる別に定める経費）とし、その額は、一人一日当たり三三〇円以内の額とする。ただし、高齢者、障害者等（以下「高齢者等」という。）であつて避難所での生活において特別な配慮を必要とするものに供与する福祉避難所を設置した場合は、特別な配慮のために必要な避難所を設置した地域における通常の実費を加算することができる。
 - (1) 避難所の設置、維持及び管理のための賃金職員等雇上費
 - (2) 消耗器材費
 - (3) 建物の使用謝金
 - (4) 器物の使用謝金、借上費又は購入費
 - (5) 光熱水費
 - (6) 仮設便所等の設置費
- (四) 避難所での生活が長期にわたる場合等においては、避難所に避難している者への健康上の配慮等により、ホテル・旅館等宿泊施設の借上げを実施し、これを供与することができる。
- (五) 法第四条第一項第一号の避難所を開設する期間は、災害発生の日から七日以内とし、同条第二項の避難所を開設する期間は、法第二条第二項の規定による救助を開始した日から、別に定める日までの期間とする。

2 応急仮設住宅

応急仮設住宅は、住家が全壊し、全焼し、又は流出し、居住する住家がない者であつて、自らの資力では住家を得ることができないものに、建設し供与するもの（以下「建設型応急住宅」という。）、民間賃貸住宅を借り上げて供与するもの（以下「賃貸型応急住宅」という。）又はその他適切な方法により供与するものとする。

(一) 建設型応急住宅

- (1) 建設型応急住宅の設置に当たっては、原則として、公有地を利用するものとする。ただし、適当な公有地を利用することが困難な場合は、民有地を利用することができる。
- (2) 一戸当たりの規模は、応急救助の趣旨を踏まえ、実施主体が地域の実情、世帯構

成等に応じて設定し、その設置のために支出できる費用は、設置に係る原材料費、労務費、付帯設備工事費、輸送費及び建築事務費等の一切の経費として、六、二八五、〇〇〇円以内とする。

- (3) 建設型応急住宅を同一敷地内又は近接する地域内におおむね五〇戸以上設置した場合は、居住者の集会等に利用するための施設を設置でき、五〇戸未満の場合でも戸数に応じた小規模な施設を設置できる。
- (4) 福祉仮設住宅（老人居宅介護等事業等を利用しやすい構造及び設備を有し、高齢者等であつて日常の生活上特別な配慮を要する複数のものに供与する施設をいう。）を建設型応急住宅として設置することができる。
- (5) 建設型応急住宅の設置については、災害発生の日から二十日以内に着工し、速やかに設置しなければならない。
- (6) 建設型応急住宅を供与できる期間は、完成の日から建築基準法（昭和二十五年法律第二百一十号）第八十五条第三項又は第四項の規定による期間内とする。
- (7) 建設型応急住宅の供与終了に伴う建設型応急住宅の解体撤去及び土地の原状回復のために支出できる費用は、当該地域における実費とする。

(二) 賃貸型応急住宅

- (1) 賃貸型応急住宅の一戸当たりの規模は、世帯の人数に応じて（一）（2）に定める規模に準ずることとし、その借上げのために支出できる費用は、家賃、共益費、敷金、礼金、仲介手数料、火災保険等その他民間賃貸住宅の貸主又は仲介業者との契約に不可欠なものとして、地域の実情に応じた額とする。
- (2) 賃貸型応急住宅は、災害発生の日から速やかに民間賃貸住宅を借り上げ、これを提供しなければならない。
- (3) 賃貸型応急住宅を供与できる期間は、（一）（6）と同様の期間とする。

二 炊き出しその他による食品の給与及び飲料水の供給

1 炊き出しその他による食品の給与

- (一) 炊き出しその他による食品の給与は、避難所に避難している者、又は住家に被害を受け、若しくは災害により現に炊事のできない者に対して行うものとする。
- (二) 炊き出しその他による食品の給与は、被災者が直ちに食べることができる現物によるものとする。
- (三) 炊き出しその他による食品の給与を実施するために支出する費用は、主食費、副食費、燃料費等とし、一人一日当たり一、一八〇円以内とする。
- (四) 炊き出しその他による食品の給与を実施する期間は、災害発生の日から七日以内とする。

2 飲料水の供給

- (一) 飲料水の供給は、災害のために現に飲料水を得ることができない者に対して行うものとする。
- (二) 飲料水の供給を実施するために支給する費用は、水の購実入費並びに給水及び浄水に必要な機械、器具等の借上費、修繕費及び燃料費並びに薬品費及び資材費とし、その地域における通常の実費とする。
- (三) 飲料水の供給を実施する期間は、災害発生の日から七日以内とする。

三 被服、寝具その他生活必需品の給与又は貸与

- 1 被服、寝具その他生活必需品の給与又は貸与は、住家の全壊、全焼、流失、半壊、半焼又は床上浸水（土砂のたい積等により一時的に居住することができない状態となったものを含む。以下同じ。）若しくは船舶の遭難等により生活上必要な被服、寝具その他生活必需品を喪失し、又は損傷等により使用することができず、直ちに日常生活を営むことが困難な者に対して行うものとする。
- 2 被服、寝具その他生活必需品の給与又は貸与は、被害の実情に応じ次に掲げる品目の範囲内において現物をもって行うものとする。
 - (一) 被服、寝具及び身の回り品

- (二) 日用品
- (三) 炊事用具及び食器
- (四) 光熱材料

3 被服、寝具その他生活必需品の給与又は貸与のために支出する費用は、季別及び世帯区分により一世帯当たり次の額以内とする。この場合において、季別は夏季（四月から九月までの期間をいう。以下同じ。）及び冬季（十月から三月までの期間をいう。以下同じ。）とし、災害発生の日をもつて決定するものとする。

(一) 住家の全壊、全焼又は流失により被害を受けた世帯

季別\世帯区分	一人世帯	二人世帯	三人世帯	四人世帯	五人世帯	一世帯当たり六人以上一人を増すごとに加算する額
夏季	一八、七〇〇 円	二四、〇〇〇 円	三五、六〇〇 円	四二、五〇〇 円	五三、九〇〇 円	七、八〇〇 円
冬季	三一、〇〇〇 円	四〇、一〇〇 円	五五、八〇〇 円	六五、三〇〇 円	八二、二〇〇 円	一一、三〇〇 円

(二) 住家の半壊、半焼又は床上浸水により被害を受けた世帯

季別\世帯区分	一人世帯	二人世帯	三人世帯	四人世帯	五人世帯	一世帯当たり六人以上一人を増すごとに加算する額
夏季	六、一〇〇 円	八、二〇〇 円	一二、三〇〇 円	一五、〇〇〇 円	一八、九〇〇 円	二、六〇〇 円
冬季	九、九〇〇 円	一二、九〇〇 円	一八、三〇〇 円	二一、八〇〇 円	二七、四〇〇 円	三、六〇〇 円

4 被服、寝具その他生活必需品の給与又は貸与は、災害発生の日から十日以内に完了するように行うものとする。

四 医療及び助産

1 医療

(一) 医療は、災害のために医療の途を失った者に対して、応急的に処置を行うものとする。

(二) 医療は、救護班によつて行うものとする。ただし、急迫した事情があり、やむを得ない場合においては、病院又は診療所（あん摩マツサージ指圧師、はり師、きゆう師等に関する法律（昭和二十二年法律第二百十七号）に規定するあん摩マツサージ指圧師、はり師若しくはきゆう師又は柔道整復師法（昭和四十五年法律第十九号）に規定する柔道整復師（以下「施術者」という。）を含む。）において、医療（施術者が行うことのできる範囲の施術を含む。）を行うことがあるものとする。

(三) 医療は、次の範囲内において行うものとする。

- (1) 診察
- (2) 薬剤又は治療材料の支給
- (3) 処置、手術その他の治療及び施術
- (4) 病院又は診療所への収容
- (5) 看護

(四) 医療のために支出する費用は、救護班による場合は、使用した薬剤、治療材料及び破損した医療器具の修繕費等の実費とし、病院又は診療所による場合は、国民健康保険の診療報酬の額以内とし、施術者による場合は、協定料金の額以内とする。

(五) 医療を実施する期間は、災害発生の日から十四日以内とする。

2 助産

(一) 助産は、災害発生の日以前又は以後七日以内に分べんした者であつて、災害の

ために助産の途を失つたものに対して行うものとする。

(二) 助産は、次の範囲内において行うものとする。

(1) 分べんの介助

(2) 分べん前及び分べん後の処置

(3) 脱脂綿、ガーゼその他の衛生材料の支給

(三) 助産のために支出する費用は、救護班等による場合は、使用した衛生材料等の実費とし、助産師による場合は、慣行料金の二割引以内の額とする。

(四) 助産を実施する期間は、分べんした日から七日以内とする。

五 被災者の救出

1 被災者の救出は、災害のために現に生命又は身体が危険な状態にある者又は生死不明の状態にある者の捜索又は救出のために行うものとする。

2 被災者の救出のために支出する費用は、舟艇その他救出のための機械、器具等の借上費又は購入費、修繕費及び燃料費とし、当該地域における通常の実費とする。

3 被災者の救出を実施する期間は、災害発生の日から三日以内とする。

六 被災した住宅の応急修理

1 住宅の応急修理は、災害のために住家が半壊、半焼若しくはこれらに準ずる程度の損傷を受け、自らの資力では応急修理をすることができない者又は大規模な補修を行わなければ居住することが困難である程度に住家が半壊した者に対して行うものとする。

2 住宅の応急修理は、居室、炊事場、便所等日常生活に必要な最少限度の部分に対し現物をもって行うものとし、その修理のために支出する費用は、一世帯当たり次に掲げる額以内とする。

(一) 次に掲げる世帯以外の世帯 六五五、〇〇〇円

(二) 半壊又は半焼に準ずる程度の損傷により被害を受けた世帯 三一八、〇〇〇円

3 住宅の応急修理は、災害発生の日から三箇月以内（災害対策基本法（昭和三十六年法律第二百二十三号）第二十三条の三第一項に規定する特定災害対策本部、同法第二十四条第一項に規定する非常災害対策本部又は同法第二十八条の二第一項に規定する緊急災害対策本部が設置された災害にあつては、六箇月以内）に完了するように行うものとする。

七 生業に必要な資金の貸与

1 生業に必要な資金の貸与は、住家が全壊し、全焼し、又は流失し、災害のため生業の手段を失つた世帯に対して行うものとする。

2 生業に必要な資金は、生業を営むために必要な機械、器具、資材等を購入するための費用に充てるものであつて、生業を回復する見込みが確実な具体的事業計画があり、償還能力のある者に対して貸与するものとする。

3 生業に必要な資金として貸与する金額は、次の額以内とする。

(一) 生業費 一件当たり 三〇、〇〇〇円

(二) 就職支度費 一件当たり 一五、〇〇〇円

4 生業に必要な資金の貸与には次の条件を付すものとする。

(一) 貸与期間 二年以内

(二) 利子 無利子

5 生業に必要な資金の貸与は、災害発生の日から一箇月以内に完了するように行うものとする。

八 学用品の給与

1 学用品の給与は、住家の全壊、全焼、流失、半壊、半焼又は床上浸水による喪失若しくは損傷等により学用品を使用することができず、就学上支障のある小学校児童（義務教育学校の前期課程及び特別支援学校の小学部の児童を含む。以下同じ。）、中学校生徒（義務教育学校の後期課程、中等教育学校の前期課程及び特別支援学校の中学部の生徒を含む。以下同じ。）及び高等学校、中等教育学校の後期課程、特別支援学

校の高等部その他これらに相当するものとして知事が認めるもの（以下「高等学校等」という。）の生徒（以下「高等学校等生徒」という。）に対して行うものとする。

2 学用品の給与は、被害の実情に応じ、次に掲げる品目の範囲内において現物をもつて行うものとする。

- (一) 教科書
- (二) 文房具
- (三) 通学用品

3 学用品の給与のために支出する費用は、次の額以内とする。

- (一) 教科書代

小学校児童及び中学校生徒 教科書（教科書の発行に関する臨時措置法（昭和二十三年法律第百三十二号）第二条第一項に規定する教科書をいう。以下同じ。）及び教科書以外の教材で、教育委員会に届け出て、又はその承認を受けて使用するものを給与するための実費

高等学校等生徒 教科書及び教科書以外の教材で、知事が高等学校等の授業で使用すると認めたものを給与するための実費

- (二) 文房具及び通学用品費

小学校児童 一人当たり 四、七〇〇円

中学校生徒 一人当たり 五、〇〇〇円

高等学校等生徒 一人当たり 五、五〇〇円

4 学用品の給与は、災害発生の日から教科書については一箇月以内、その他の学用品については十五日以内に完了するように行うものとする。

九 埋葬

1 埋葬は、災害の際死亡した者について、死体の応急的処理程度のものを行うものとする。

2 埋葬は、原則として、棺又は棺材をもつて、次の範囲内において、行うものとする。

- (一) 棺（附属品を含む。）
- (二) 埋葬又は火葬（賃金職員等雇上費を含む。）
- (三) 骨つぼ及び骨箱

3 埋葬のために支出する費用は、一体当たり大人二一三、八〇〇円以内、小人一七〇、九〇〇円以内とする。

4 埋葬は、災害発生の日から十日以内に完了するように行うものとする。

十 死体の搜索

1 死体の搜索は、災害により現に行方不明の状態にあり、かつ、四囲の事情により既に死亡していると推定される者に対して行うものとする。

2 死体の搜索のために支出する費用は、舟艇その他搜索のための機械、器具等の借上費又は購入費、修繕費及び燃料費とし、当該地域における通常の実費とする。

3 死体の搜索は、災害発生の日から十日以内に完了するように行うものとする。

十一 死体の処理

1 死体の処理は、災害の際死亡した者について、死体に関する処理（埋葬を除く。）を行うものとする。

2 死体の処理は、次の範囲内において行うものとする。

- (一) 死体の洗浄、縫合、消毒等の処置
- (二) 死体の一時保存
- (三) 検案

3 検案は、原則として救護班によつて行うものとする。

4 死体の処理のために支出する費用は、次に掲げるところによる。

- (一) 死体の洗浄、縫合、消毒等の処置のための費用は、一体当たり三、五〇〇円以内とする。
- (二) 死体の一時保存のための費用は、死体を一時収容するために既存の建物を利用

する場合は当該施設の借上費について通常の実費とし、既存の建物を利用できない場合は一体当たり五、四〇〇円以内とする。また、死体の一時保存にドライアイスの購入費等の経費が必要な場合は、その地域における通常の実費を加算することができる。

(三) 救護班により検案ができない場合は、当該地域の通常の実費の額以内とする。

5 死体の処理は、災害発生の日から十日以内に完了するように行うものとする。

十二 災害によつて住居又はその周辺に運ばれた土石、竹木等で日常生活に著しい支障を及ぼしているもの（以下「障害物」という。）の除去

1 障害物の除去は、災害によつて居室、炊事場等生活に欠くことのできない場所又は玄関に障害物が運びこまれたため一時的に居住できない状態にあり、かつ、自らの資力では当該障害物を除去することができない者に対して行うものとする。

2 障害物の除去のために支出する費用は、ロープ、スコップその他障害物の除去のために必要な機械、器具等の借上費又は購入費、輸送費、賃金職員等雇上費等とし、市町村内において障害物の除去を行つた一世帯当たりの平均が一三八、三〇〇円以内とする。

3 障害物の除去は、災害発生の日から十日以内に完了するように行うものとする。

十三 応急救助のための輸送費及び賃金職員等雇上費

1 応急救助のための輸送費及び賃金職員等雇上費として支出する範囲は、次に掲げる措置に要する費用とする。

(一) 被災者（法第四条第二項の救助にあつては避難者）の避難に係る支援

(二) 医療及び助産

(三) 災害にかかった者の救出

(四) 飲料水の供給

(五) 死体の捜索

(六) 死体の処理

(七) 救済用物資の整理配分

2 応急救助のために支出する輸送費及び賃金職員等雇上費は、当該地域における通常の実費とする。

3 応急救助のための輸送及び賃金職員等の雇用をする期間は、知事が当該救助の実施を必要と認める期間以内とする。

別表第二（第十三条関係）

（昭四〇規則七四・全改、昭四三規則九七・昭四四規則八八・昭四五規則九一・昭四六規則六〇・昭四七規則六六・昭四八規則六六・昭四九規則五二・昭五〇規則七二・昭五三規則五・昭五三規則四七・一部改正、昭五四規則五三・旧別表（一）・一部改正、昭五五規則四〇・昭五六規則四八・昭五七規則四九・昭五九規則五二・昭六〇規則五八・昭六一規則七〇・昭六二規則五六・昭六三規則四八・平元規則七五・平二規則四七・平三規則五二・平四規則七〇・平五規則六二・平六規則九五・平七規則六二・平一一規則四七・平一二規則六八・平一二規則一七一・平一四規則一二・平一五規則六八・平一六規則五四・平一九規則六三・平二〇規則九三・平二二規則九・平二二規則一八・平二二規則六〇・平二四規則四四・平二六規則六・平二六規則五三・平二七規則八七・平二八規則六〇・平二九規則五三・平三〇規則五三・令元規則一一・令二規則四六・令三規則五三・令四規則四五・一部改正）

実費弁償の額の限度

一 令第四条第一号から第四号までに規定する者

1 日当

(一) 医師及び歯科医師 一人一日当たり 二三、五〇〇円以内

(二) 薬剤師、診療放射線技師、臨床検査技師、臨床工学技士及び歯科衛生士 一人一日当たり 一六、二〇〇円以内

(三) 保健師、助産師、看護師及び准看護師 一人一日当たり 一六、〇〇〇円以内

(四) 救急救命士 一人一日当たり 一四、一〇〇円以内

- (五) 土木技術者及び建築技術者 一人一日当たり 一五、七〇〇円以内
- (六) 大工 一人一日当たり 二八、九〇〇円以内
- (七) 左官 一人一日当たり 二六、七〇〇円以内
- (八) とび職 一人一日当たり 二八、二〇〇円以内

2 超過勤務手当

1 の（一）から（八）までに掲げる者のそれぞれの日当額の二十一日分を給料月額と、その者の一週間の勤務時間を三十八時間四十五分とみなして職員の給与に関する条例（昭和二十六年福島県条例第九号）第十六条の規定により算出した勤務一時間当たりの給与額に基づき、同条例第十三条の規定により算出した超過勤務手当の額に相当する額

3 旅費

福島県旅費条例（昭和二十八年福島県条例第二十四号）の知事等以外の職務にある者が同条例の規定により支給を受ける旅費額に相当する額

二 令第四条第五号から第十号までに規定する者

業者のその地域における慣行料金による支出実績額に手数料としてその百分の三に相当する額を加算した額

(以下省略)

資料56 災害弔慰金、災害障害見舞金、災害後援資金一覧

災害弔慰金	対象災害	自然災害	① 1 市町村において住居が5世帯以上滅失した災害 ② 県内において住居が5世帯以上滅失した市町村が3以上ある場合の災害 ③ 県内において災害救助法が適用された市町村が1以上ある場合の災害 ④ 災害救助法が適用された市町村をその区域内に含む都道府県が2以上ある場合の災害																																				
	支給額	① 生計維持者 500万円 ② その他の者 250万円																																					
遺族の範囲		配偶者、子、父母、孫、祖父母																																					
災害障害見舞金	対象災害	自然災害	① 1 市町村において住居が5世帯以上滅失した災害 ② 県内において住居が5世帯以上滅失した市町村が3以上ある場合の災害 ③ 県内において災害救助法が適用された市町村が1以上ある場合の災害 ④ 災害救助法が適用された市町村をその区域内に含む都道府県が2以上ある場合の災害																																				
	支給額	① 生計維持者 250万円 ② その他の者 125万円																																					
	障害の程度	① 両目が失明した者 ② 咀嚼及び言語の機能を廃した者 ③ 神経系統の機能又は精神に著しい障害を残し、常に介護を要する者 ④ 胸腹部臓器の機能の著しい障害を残し、常に介護を要する者 ⑤ 両上肢をひじ関節以上で失った者 ⑥ 両上肢の用を全廃した者 ⑦ 両下肢をひざ関節以上で失った者 ⑧ 両下肢の用を全廃した者 ⑨ 精神又は身体の障害が重複する場合における当該重複する障害の程度が前各号と同程度以上と認められる者																																					
	対象災害	自然災害	県内において災害救助法が適用された市町村が1以上ある場合の災害																																				
災害後援資金	貸付限度額	<table border="1" style="width: 100%; border-collapse: collapse;"> <tr> <td style="width: 50%;">① 世帯主の1ヶ月以上の負傷</td> <td style="width: 10%;">150万円</td> <td style="width: 10%; text-align: center;">┌</td> <td style="width: 10%;">250万円</td> <td style="width: 10%; text-align: center;">┌</td> <td style="width: 10%;">270万円</td> <td style="width: 10%;"></td> </tr> <tr> <td>② 家財の1/3以上の損害</td> <td>150万円</td> <td></td> <td></td> <td></td> <td></td> <td style="text-align: center;">└</td> </tr> <tr> <td>③ 住居の半壊</td> <td>170万円(250)</td> <td></td> <td></td> <td></td> <td>(350)</td> <td></td> </tr> <tr> <td>④ 住居の全壊</td> <td>250万円(350)</td> <td></td> <td></td> <td></td> <td></td> <td></td> </tr> <tr> <td>⑤ 住居の全体が消失若しくは流失</td> <td>350万円</td> <td></td> <td></td> <td></td> <td></td> <td></td> </tr> </table>			① 世帯主の1ヶ月以上の負傷	150万円	┌	250万円	┌	270万円		② 家財の1/3以上の損害	150万円					└	③ 住居の半壊	170万円(250)				(350)		④ 住居の全壊	250万円(350)						⑤ 住居の全体が消失若しくは流失	350万円					
	① 世帯主の1ヶ月以上の負傷	150万円	┌	250万円	┌	270万円																																	
② 家財の1/3以上の損害	150万円					└																																	
③ 住居の半壊	170万円(250)				(350)																																		
④ 住居の全壊	250万円(350)																																						
⑤ 住居の全体が消失若しくは流失	350万円																																						
・ 特別の事情がある場合は()内の額 ・ 重複する場合は50万円を調整する																																							
貸付条件	所得制限	世帯人員	市町村民税における総所得額																																				
		1人	220万円																																				
		2人	430万円																																				
		3人	620万円																																				
		4人	730万円																																				
		5人以上	1人増すごとに730万円に30万円を加えた金額																																				
	ただしその世帯の住居が滅失した場合にあつては、1,270万円																																						
利率	年3% (据置期間は無利子)																																						
据置期間	3年 (特別の事情のある場合は5年)																																						
償還期限	10年 (据置期間を含む)																																						
償還方法	年賦又は半年賦																																						

資料 57-1 阿武隈川洪水予報発表パターン文
 (パターン文には注意情報、警戒情報、危険情報、氾濫発生情報あり)

付図3-1 洪水予報の発表形式イメージ(阿武隈川上流)

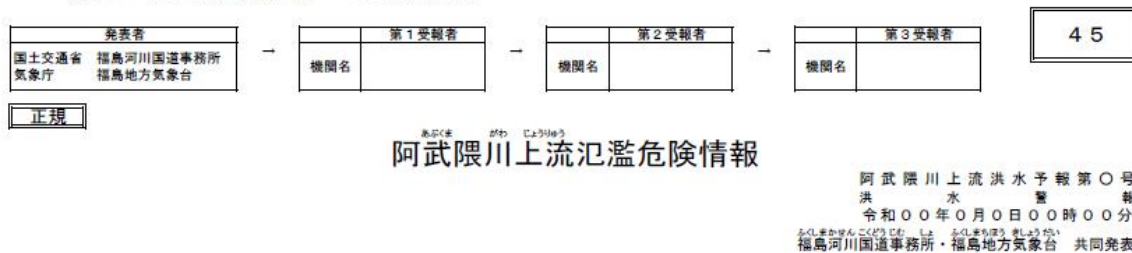

阿武隈川上流氾濫危険情報

阿武隈川上流洪水予報第〇号
 洪水警報
 令和〇〇年〇月〇日〇時〇〇分
 福島河川国道事務所・福島地方気象台 共同発表

(見出し)

【警戒レベル4相当情報〔洪水〕】阿武隈川上流では、急激な水位の上昇により、
 氾濫のおそれあり

(主 文)

【警戒レベル4相当】これは、避難指示の発令の目安です。阿武隈川の阿久津水位観測所(郡山市)では、急激な水位の上昇により、今後、「氾濫危険水位」を超過する見込みです。阿武隈川では堤防決壊等による氾濫のおそれがあり、郡山市では浸水するおそれがあります。直ちに、市町村からの避難情報を確認するとともに、各自安全確保を図るなど、適切な防災行動をとってください。

【警戒レベル4相当】これは、避難指示の発令の目安です。阿武隈川の福島水位観測所(福島市)では、急激な水位の上昇により、今後、「氾濫危険水位」を超過する見込みです。阿武隈川では堤防決壊等による氾濫のおそれがあり、福島市では浸水するおそれがあります。直ちに、市町村からの避難情報を確認するとともに、各自安全確保を図るなど、適切な防災行動をとってください。

(雨量)

所により1時間に50ミリの雨が降っています。
 今後もこの雨は降り続く見込みです。

流域	00日00時00分～00日00時00分 までの流域平均雨量	00日00時00分～00日00時00分 までの流域平均雨量の見込み
〇〇川流域	〇〇〇ミリ	〇〇ミリ

付図3-1 洪水予報の発表形式イメージ(阿武隈川上流)

(水位)

阿武隈川上流の水位観測所における水位は次のとおりと見込まれます。

観測所名	水位危険度		レベル1 水防団 待機	レベル2 氾濫 注意	レベル3 避難 判断	レベル4 氾濫 危険
	水位(m)					
玉城橋 水位観測所 (石川郡玉川村)	00日00時00分の状況	XXX.X I				
	00日01時00分の予測	XXX.X				
	00日02時00分の予測	XXX.X				
	00日03時00分の予測	XXX.X				
	00日04時00分の予測	XXX.X				
	00日05時00分の予測	XXX.X				
	00日06時00分の予測	XXX.X				
須賀川 水位観測所 (須賀川市)	00日00時00分の状況	XXX.X I				
	00日01時00分の予測	XXX.X				
	00日02時00分の予測	XXX.X				
	00日03時00分の予測	XXX.X				
	00日04時00分の予測	XXX.X				
	00日05時00分の予測	XXX.X				
	00日06時00分の予測	XXX.X				
阿久津 水位観測所 (郡山市)	00日00時00分の状況	〇〇.〇 I				
	00日01時00分の予測	〇〇.〇				
	00日02時00分の予測	〇〇.〇				
	00日03時00分の予測	〇〇.〇				
	00日04時00分の予測	〇〇.〇				
	00日05時00分の予測	〇〇.〇				
	00日06時00分の予測	〇〇.〇				
本宮 水位観測所 (本宮市)	00日00時00分の状況	XXX.X I				
	00日01時00分の予測	XXX.X				
	00日02時00分の予測	XXX.X				
	00日03時00分の予測	XXX.X				
	00日04時00分の予測	XXX.X				
	00日05時00分の予測	XXX.X				
	00日06時00分の予測	XXX.X				
二本松 水位観測所 (二本松市)	00日00時00分の状況	XXX.X I				
	00日01時00分の予測	XXX.X				
	00日02時00分の予測	XXX.X				
	00日03時00分の予測	XXX.X				
	00日04時00分の予測	XXX.X				
	00日05時00分の予測	XXX.X				
	00日06時00分の予測	XXX.X				
福島 水位観測所 (福島市)	00日00時00分の状況	〇〇.〇 I				
	00日01時00分の予測	〇〇.〇				
	00日02時00分の予測	〇〇.〇				
	00日03時00分の予測	〇〇.〇				
	00日04時00分の予測	〇〇.〇				
	00日05時00分の予測	〇〇.〇				
	00日06時00分の予測	〇〇.〇				
伏黒 水位観測所 (伊達市)	00日00時00分の状況	XXX.X I				
	00日01時00分の予測	XXX.X				
	00日02時00分の予測	XXX.X				
	00日03時00分の予測	XXX.X				
	00日04時00分の予測	XXX.X				
	00日05時00分の予測	XXX.X				
	00日06時00分の予測	XXX.X				

予測時間が長くなるほど不確実性が高まります。予測水位の値は今後変わることもあるため、今後も最新の発表をご確認ください。

水位のグラフは各水位間を按分したものです。

水位危険度レベル4は、「氾濫危険水位」と「氾濫する可能性のある水位」を按分しています。堤防の決壊等により「氾濫する可能性のある水位」に到達する前に氾濫することもあるため、この水位は避難行動開始の目安ではありません。

付図3-1 洪水予報の発表形式イメージ(阿武隈川上流)

(参考資料)

(単位:水位(m))			
観測所名	玉城橋水位観測所	須賀川水位観測所	阿久津水位観測所
	玉川村	須賀川市	郡山市
レベル4水位 氾濫危険水位 [※]	6.10	7.70	7.90
レベル3水位 避難判断水位 [※]	5.20	7.10	6.80
レベル2水位 氾濫注意水位	4.80	4.50	5.50
レベル1水位 水防団待機水位	3.60	3.50	4.00
受け持ち区間	阿武隈川	阿武隈川	阿武隈川
	左岸 須賀川市の乙字大橋から矢吹町のうつくしま大橋まで	左岸 郡山市の御代田橋から須賀川市の乙字大橋まで	左岸 五百川合流点から郡山市の御代田橋まで
	右岸 須賀川市の乙字大橋から玉川村のうつくしま大橋まで	右岸 郡山市の御代田橋から須賀川市の乙字大橋まで	右岸 五百川合流点から郡山市の御代田橋まで
		釈迦堂川	笹原川
	左岸 須賀川市の中宿橋から阿武隈川合流点まで	左岸 郡山市安積町の鉄道橋から阿武隈川合流点まで	
	右岸 須賀川市の中宿橋から阿武隈川合流点まで	右岸 郡山市安積町の鉄道橋から阿武隈川合流点まで	
氾濫が発生した場合の 漫水想定区域	福島県岩瀬郡鎌石町 〔阿武隈左岸:成田東地区から河原地区〕 福島県西白河郡矢吹町 〔阿武隈川左岸:陣ヶ岡地区から中沖地区〕 福島県石川郡玉川村 〔阿武隈川右岸〕竜崎から小高宇古川田	福島県須賀川市 〔阿武隈川左岸:森宿地区から堤浜地区〕、〔釈迦堂川左岸:中宿地区〕	福島県郡山市 〔阿武隈川左岸:八丁目地区から経蔵地区〕、〔阿武隈川右岸:安原地区から御代田地区〕、〔笹原川左右岸:安積町地区〕
観測所名	本宮水位観測所	二本松水位観測所	福島水位観測所
	本宮市	二本松市	福島市
レベル4水位 氾濫危険水位 [※]	7.90	10.40	5.40
レベル3水位 避難判断水位 [※]	6.30	10.10	5.10
レベル2水位 氾濫注意水位	5.00	6.50	4.00
レベル1水位 水防団待機水位	4.00	5.50	3.00
受け持ち区間	阿武隈川	阿武隈川	阿武隈川
	左岸 二本松市の坊主滝から五百川合流点まで	左岸 移川合流点から二本松市の坊主滝まで	左岸 摺上川合流点から福島市の蓮葉橋まで
	右岸 二本松市の坊主滝から五百川合流点まで	右岸 移川合流点から二本松市の坊主滝まで	右岸 摺上川合流点から福島市の蓮葉橋まで
			松川
			左岸 福島市の松川橋から阿武隈川合流点まで
			右岸 福島市の松川橋から阿武隈川合流点まで
		摺上川	
		左岸 福島市の幸橋から阿武隈合流点まで	
		右岸 福島市の幸橋から阿武隈合流点まで	
氾濫が発生した場合の 漫水想定区域	福島県本宮市 〔阿武隈川左岸:本宮左岸地区〕、〔阿武隈川右岸:本宮右岸地区〕	福島県二本松市 〔阿武隈川左岸:安達地区〕	福島県福島市〔阿武隈川左岸:南町地区、瀬上地区から上浜地区〕、〔阿武隈川右岸:岡部地区から渡利地区〕、〔松川左岸:中下釜地区〕、〔松川右岸:五十辺地区〕、〔摺上川左右岸:瀬上地区〕

付図3-1 洪水予報の発表形式イメージ(阿武隈川上流)

観測所名	伏黒水位観測所		
	伊達市		
レベル4水位 氾濫危険水位 [※]	5.00		
レベル3水位 避難判断水位 [※]	4.50		
レベル2水位 氾濫注意水位	4.00		
レベル1水位 水防団待機水位	3.00		
受け持ち区間	阿武隈川		
	左岸	福島・宮城県境から 摺上川合流点まで	
	右岸	福島・宮城県境から 摺上川合流点まで	
	広瀬川		
	左岸	伊達市梁川町の鉄道橋から 阿武隈川合流点まで	
	右岸	伊達市梁川町の鉄道橋から 阿武隈川合流点まで	
氾濫が発生した場合 の浸水想定区域	福島県伊達市 〔阿武隈川左岸:五十沢地区から 桑折町上郡地区〕、〔阿武隈川右 岸:舟生地区から伏黒地区〕、〔阿 武隈川左岸:伊達地区〕、〔阿武隈 川右岸:箱崎地区〕、〔広瀬川左右 岸:梁川地区〕		

※避難判断水位、氾濫危険水位：水位観測所受け持ち区間内の第1位危険箇所
の避難判断水位・氾濫危険水位を水位観測所に換算した水位です。

水位危険度レベル	水位	求める行動の段階
レベル5	氾濫の発生以降	氾濫水への警戒を求める段階
レベル4	氾濫危険水位から氾濫発生まで	いつ氾濫してもおかしくない状態 避難等の氾濫発生に対する対応を求める段階
レベル3	避難判断水位から氾濫危険水位まで	避難準備などの氾濫発生に対する警戒を求める段階
レベル2	氾濫注意水位から避難判断水位まで	氾濫の発生に対する注意を求める段階
レベル1	水防団待機水位から氾濫注意水位まで	水防団が体制を整える段階

「雨量」「水位」等の情報は、下記のサイトからもご覧いただけます。

川の防災情報 水害リスクライン 気象庁ホームページ	パソコンから	携帯電話から
	https://www.river.go.jp https://frl.river.go.jp https://www.jma.go.jp/	

水防警報（準備）

発令河川	基準水位観測所	発表番号
阿賀川	馬越水位観測所	第1号
令和 年 月 日 時 分		国土交通省 阿賀川河川事務所発表

【現況】

阿賀川の馬越水位観測所(大沼郡会津美里町)の水位は、○日○時○分現在○. ○○mです。

阿賀川の馬越水位観測所(大沼郡会津美里町)の水位は、水防団待機水位に達し、上昇しています。

雨量・水位・流量や河川状況により水防警報(準備)が必要と認められます。

【発表】

水防機関は準備してください。

基準水位観測所/情報種別	待機	準備	出動	解除
馬越		○		
宮古				
山科				
南大橋				
新湯川				

(参考)

阿賀川 馬越水位観測所 (大沼郡会津美里町)
 (持ち受け区間は 阿賀川左岸:会津若松市蟹川から会津美里町穂馬、右岸:会津若松市四合から会津若松市大戸町)

問い合わせ先
 国土交通省 阿賀川河川事務所 工務課 電話:0242-26-6852 (内線)84723362

(参考)

「雨量」「水位」等の情報は、下記のサイトからもご覧いただけます。

川の防災情報	パソコンから	携帯電話から
	http://www.river.go.jp/	http://l.river.go.jp/

【伝達確認欄】

通知先	本局河川管理課	*****グループ	北会津(出)	塩川(出)	大川ダム	河川情報センター	阿賀野川
FAX	M84-2625	M82-779-43	M6140	M6240	M6340	M718-60,61	M726-359
電話番号	M84-3766 025-370-6769	M82-779-21 024-521-7483	M6131 0242-56-2315	M6231 0241-27-2168	M6350~6357 0242-92-2839	M718-26,29 025-222-3711	M726-354 0250-23-4461
通報者							
受報者							
時刻							