○令和４年度　第3次総合計画策定スケジュール

資料２

R4.9.14現在
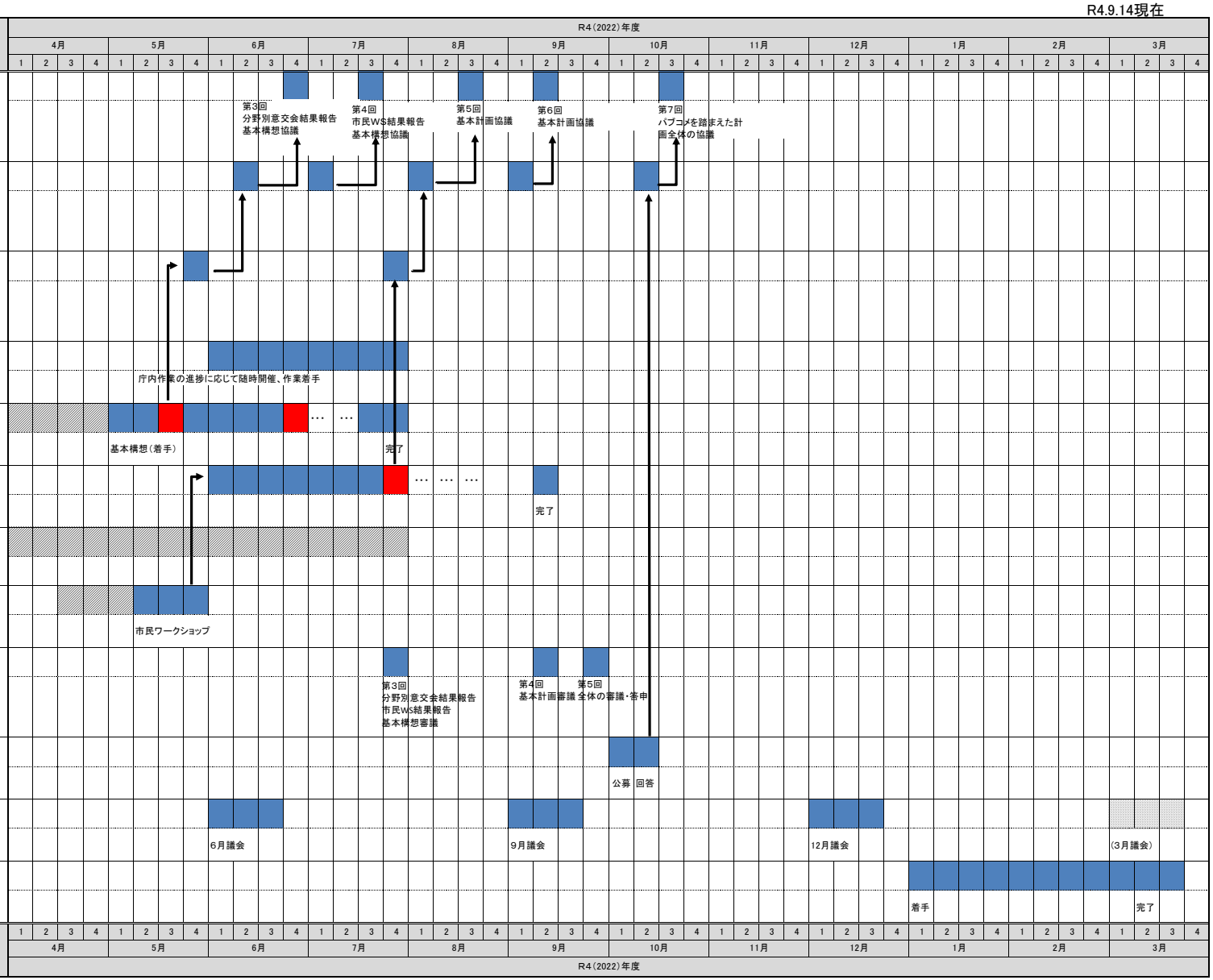
区分	大分類	協議等の内容
庁内会議	本部会議	伊達市総合計画策定本部設置要綱（第1、2、3条） 基本構想案、基本計画案、実施計画案の決定
	幹事会	伊達市総合計画策定本部設置要綱（第6条） 基本構想案、基本計画案、実施計画案の調整
	部会	伊達市総合計画策定本部設置要綱（第7条） 基本構想案、基本計画案、実施計画案の作成 伊達市総合計画策定プロジェクト・チーム設置要綱 資料の収集と分析、構想素案の策定
	分科会	伊達市総合計画策定本部設置要綱（第8条） 基本構想案、基本計画案、実施計画案の企画
庁内作業	基本構想策定	基本構想
	基本計画策定	基本計画の作成
調査作業	基礎資料の収集	人口推計、社会経済動向、各種個別計画
市民	市民ワークショップ等	市民ワークショップ
会議	審議会	総合計画審議会条例 諮問・答申
市民	パブリック・コメント	募集期間2週間 ホームページに募集掲載
議会	議会	
印刷	計画書印刷製本	計画書、概要版