

伊達市地域防災計画

資 料 編

伊 達 市 防 災 会 議
令和7年12月修正

資料編 目次

第1 本市における災害状況

1 災害発生状況（過去の災害記録）

| | |
|------------|---|
| 資料1 災害発生状況 | 1 |
|------------|---|

2 地震発生状況

| | |
|------------------------|----|
| 資料2 震度1以上の地震年別回数表(伊達市) | 11 |
|------------------------|----|

| | |
|--------------|----|
| 資料3 震度4以上の地震 | 12 |
|--------------|----|

第2 本市における防災上注意すべき自然的・社会的条件

1 市内の主要河川等及び重要水防区域

| | |
|------------------------|----|
| 資料4-1 市内の主要河川等及び重要水防区域 | 14 |
|------------------------|----|

| | |
|-----------------|----|
| 資料4-2 市内の重要水防箇所 | 15 |
|-----------------|----|

| | |
|------------------------|----|
| 資料4-3 市内の河川における区間及び延長等 | 19 |
|------------------------|----|

2 沼（ため池）及び頭首工

| | |
|-----------------|----|
| 資料5 沼（ため池及び頭首工） | 20 |
|-----------------|----|

3 危険物等取扱者一覧

| | |
|-----------------|----|
| 資料6-1 危険物取扱者一覧表 | 25 |
|-----------------|----|

| | |
|---------------------------|----|
| 資料6-2 高圧ガス、LPガス、火薬類取扱者一覧表 | 30 |
|---------------------------|----|

| | |
|------------------|----|
| 資料6-3 毒物劇物取扱者一覧表 | 32 |
|------------------|----|

4 異常気象時通行規制区間及び道路通行規制基準

| | |
|---------------------------|----|
| 資料7 異常気象時通行規制区間及び道路通行規制基準 | 33 |
|---------------------------|----|

5 林野火災特別地域

| | |
|--------------|----|
| 資料8 林野火災特別地域 | 33 |
|--------------|----|

6 災害危険箇所

| | |
|-----------|----|
| 資料9 砂防指定地 | 34 |
|-----------|----|

| | |
|----------------------|----|
| 資料10 土砂災害危険箇所（災害種別毎） | 35 |
|----------------------|----|

| | |
|---------------|----|
| 資料11 山腹崩壊危険地区 | 46 |
|---------------|----|

| | |
|-----------------|----|
| 資料12 崩壊土砂流出危険地区 | 49 |
|-----------------|----|

| | |
|---------------------|----|
| 資料13 土砂災害警戒区域等の指定箇所 | 52 |
|---------------------|----|

| | |
|-------------------------------|----|
| 資料14 土砂災害警戒区域等の指定箇所内の要配慮者関連施設 | 63 |
|-------------------------------|----|

| | |
|--------------------------|----|
| 資料15 新たな土砂災害の発生のおそれのある箇所 | 63 |
|--------------------------|----|

| | |
|--------------|-----|
| 資料16 文化財指定一覧 | 107 |
|--------------|-----|

第3 防災上重要な施設・設備等

1 消防施設・設備等

| | |
|---------------|-----|
| 資料17 消防団の組織状況 | 110 |
|---------------|-----|

| | |
|------------------|-----|
| 資料18 消防自動車等の保有状況 | 111 |
|------------------|-----|

| | |
|--------------|-----|
| 資料19 消防水利の現況 | 111 |
|--------------|-----|

| | |
|-----------------|-----|
| 資料20 林野火災対策用資機材 | 111 |
|-----------------|-----|

2 防災・水防施設等

| | |
|---------------------|-----|
| 資料21-1 防災・水防施設等（倉庫） | 112 |
|---------------------|-----|

| | |
|------------------------|-----|
| 資料21-2 市における水防資機材の備蓄状況 | 113 |
|------------------------|-----|

| | |
|------------------|-----|
| 資料21-3 土のうステーション | 115 |
|------------------|-----|

| | |
|---------------------|-----|
| 資料22-1 市内の水門、樋門及び樋管 | 116 |
|---------------------|-----|

| | |
|--------------------|-----|
| 資料22-2 市内の排水施設等の現況 | 117 |
|--------------------|-----|

3 救助用施設・整備等

| | |
|---------------|-----|
| 資料23 指定緊急避難場所 | 118 |
|---------------|-----|

| | |
|------------|-----|
| 資料24 指定避難所 | 121 |
|------------|-----|

| | |
|------------|-----|
| 資料25 福祉避難所 | 123 |
|------------|-----|

| | |
|-------------------|-----|
| 資料26 応急仮設住宅建設可能敷地 | 124 |
|-------------------|-----|

| | |
|---------------------|-----|
| 資料27 救出用資機材及び救護用資機材 | 125 |
|---------------------|-----|

| | |
|-------------|-----|
| 資料28 防疫用資機材 | 125 |
|-------------|-----|

| | |
|-------------|-----|
| 資料29 医療機関一覧 | 126 |
|-------------|-----|

| | | |
|------------------------|---------------------------------|-----|
| 資料30 | 福祉施設等一覧 | 127 |
| 資料31 | 洪水時の円滑かつ迅速な避難を確保する必要がある要配慮者関連施設 | 131 |
| 4 | 清掃用施設 設備 | |
| 資料32 | ごみ焼却施設 | 134 |
| 資料33 | 粗大ごみ処理施設 | 134 |
| 資料34 | ペットボトル・びん等処理資源化施設 | 134 |
| 資料35 | し尿処理施設 | 134 |
| 資料36 | 廃プラスチック処理資源化施設 | 134 |
| 資料37 | ごみ収集業者（伊達市一般廃棄物収集運搬業務委託業者） | 134 |
| 資料38 | し尿収集処理業者（伊達地方衛生処理組合許可業者） | 135 |
| 5 | 火葬場 | |
| 資料39 | 火葬場 | 135 |
| 第4 物資等の備蓄及び調達 | | |
| 資料40 | 伊達市災害時協力井戸登録事業所 | 136 |
| 資料41 | 備蓄食料品等の現況及び保管場所 | 137 |
| 第5 緊急輸送・輸送用車両等 | | |
| 資料42 | 市災害対策本部と各地区避難所を結ぶ路線で最優先に確保すべき路線 | 139 |
| 資料43-1 | 第1次確保路線以外の県道及び1級2級の各市道 | 140 |
| 資料43-2 | 伊達市公用車台数 | 141 |
| 資料43-3 | 救助物資輸送車両 | 141 |
| 資料43-4 | 避難者等輸送車両 | 142 |
| 第6 要員の確保 | | |
| 資料44-1 | 自主防災組織状況 | 143 |
| 資料44-2 | 女性防火クラブ | 146 |
| 資料44-3 | 日赤奉仕団 | 146 |
| 資料45 | 災害支援協定締結業者 | 147 |
| 第7 防災会議・災害対策本部等 | | |
| 資料46 | 伊達市防災会議条例 | 149 |
| 資料47 | 伊達市災害対策本部条例 | 150 |
| 資料48-1 | 伊達市移動系防災行政無線局管理運用規程 | 151 |
| 資料48-2 | 伊達市同法系防災行政無線管理運用規程 | 158 |
| 資料49 | 防災関係機関一覧 | 162 |
| 第8 協定等 | | |
| 資料50-1 | 本市における相互防災協定締結状況 | 165 |
| 資料50-2 | 大規模災害時相互応援協定 | 167 |
| 資料50-3 | 民間事業者等(市町村以外)との協定 | 168 |
| 第9 地区防災計画 | | |
| 資料51 | 地区防災計画策定地区 | 171 |
| 第10 その他 | | |
| 資料52 | 被害報告判定基準 | 172 |
| 資料53 | 被害報告に関する用語の定義 | 173 |
| 資料54 | 自衛隊による災害派遣活動 | 175 |
| 資料55 | 福島県災害救助法施行細則 | 176 |
| 資料56 | 災害弔慰金、災害障害見舞金、災害後援資金一覧 | 185 |
| 資料57-1 | 阿武隈川洪水予報発表パターン文 | 186 |

資料 5-7-2 阿武隈川上流水防警報パターン文 187

第1 本市における災害状況
1 災害発生状況（過去の災害記録）

資料1 災害発生状況

| 災害名 | 災害発生 年月日 | 被害状況 | |
|---------------|-----------------|--|---|
| 台風10号 集中豪雨 | S61.8.4 ～8.5 | 【伊達】雨量：260mm ・家屋被害：非住家 44 (棟) 床上浸水 3 床下浸水 41 ・土木被害：橋梁 0 (箇所) 道路 13 河川 0 水道 0 | ・農地等被害：冠水 1,800,000 (m ²) ・被害総額（千円） 12,019 |
| | | 【梁川】最大雨量：192mm ・家屋被害： 全壊 4棟 (4世帯、8人) 半壊 7棟 (6世帯、17人) 一部破損 2棟 (2世帯、6人) 床上浸水 380棟 (358世帯、1,479人) 床下浸水 109棟 (109世帯、444人) ・避難勧告世帯数： ・避難勧告者数： ・消防団(人)： 800 | ・被害総額（千円） 5,095,471 |
| | | 【保原】 ・家屋被害： (世帯) 床上浸水 70 床下浸水 263 ・土木被害：道路損壊 96 (箇所) 橋梁流失 2 がけ崩れ 6 | ・農地等被害：田畑冠水 500,000 (m ²) ・被害総額 2億円以上 |
| | | 【霊山】雨量：181mm ・家屋被害：非住家 70 (棟) 床上浸水 14 床下浸水 63 ・土木被害：橋梁 3 (箇所) 道路 78 河川 6 水道 1 | ・農地等被害：流失埋没 109,090 (m ²) 冠水 595,038 ・被害総額（千円） 311,829 |
| | | 【月舘】雨量：217mm ・家屋被害：床上浸水 1棟 (1世帯、5人) 床下浸水 9棟 (9世帯、26人) ・土木被害：橋梁 1 (箇所) 道路 84 河川 20 崖崩れ 5 | ・農地等被害： 流失・埋没 10,000 m ² 冠水 149,000 m ² ・被害総額（千円） 108,373 (内訳) 農林水産業施設 10,734 公共土木施設 84,641 農産被害 12,998 |

| 災害名 | 災害発生 年月日 | 被害状況 | |
|---------|----------------|--|---|
| 台風 13 号 | H1.8.6 | 【梁川】 最大雨量：157mm ・ 半壊 1 棟 (1 世帯、5 人) 一部破損 20 棟 (20 世帯、90 人) 床上浸水 13 棟 (12 世帯、49 人) 床下浸水 71 棟 (69 世帯、290 人) ・ 避難勧告世帯数： 59 ・ 避難勧告者数： 246 ・ 消防団(人)： 730 | ・ 被害総額(千円) 665,895 |
| | | 【靈山】 雨量：125mm ・ 人的被害：死者 1 (名) 負傷者 2 ・ 家屋被害：全壊 1 住家(棟) 半壊 1 一部破損 5 床上浸水 27 床下浸水 55 非住家：公共建物 1 (棟) その他 73 ・ 罹災世帯数： 29 ・ 罹災者数： 121 ・ 土木被害：橋梁 7 (箇所) 道路 161 河川 12 崖くずれ 300 | ・ その他：文教施設 1 箇所 水道 722 戸 電話 3 回線 電気 967 戸 ・ 農地等被害：流失埋没(田) 50,000 (m ²) 流失埋没(畑) 80,000 冠水(田) 690,000 冠水(畑) 520,000 ・ 被害総額(千円) 1,483,962 (内訳) 公立文教施設 2,000 農林水産業施設 428,700 公共土木施設 714,700 その他公共施設 20,100 農産被害 159,864 林産被害 105,000 畜産被害 128 商工被害 53,470 |
| | | 【月舘】 雨量：164.5mm ・ 家屋被害：床上浸水 2 棟 (2 世帯、5 人) 床下浸水 3 棟 (3 世帯、9 人) ・ 罹災世帯数： 2 ・ 罹災者数： 5 ・ 土木被害：道路 31 (箇所) 河川 5 | ・ 農地等被害： 冠 水 105,000m ² ・ 被害総額(千円) 127,200 (内訳) 農林水産業施設 29,000 公共土木施設 41,000 農産被害 57,200 |
| 台風 21 号 | H3.10.7 ～13 | 【月舘】 雨量：230.9mm ・ 家屋被害：全壊 2 棟 (2 世帯、10 人) 一部損壊 4 棟 (4 世帯、2 人) 非住家 5 棟 ・ 罹災世帯数： 2 ・ 罹災者数： 10 ・ 土木被害：道路 36 (箇所) 河川 2 | ・ 農地等被害： 流失・埋没 28,000m ² ・ 被害総額(千円) 209,755 (内訳) 農林水産業施設 64,550 公共土木施設 145,205 |

| 災害名 | 災害発生 年月日 | 被害状況 | |
|------------|-----------------|--|---|
| 大雨 集中豪雨 | H10.8.27 ～31 | 【伊達】雨量：250mm ・家屋被害：一部破損 15 住家(棟) 床上浸水 1 床下浸水 10 非住家(棟)その他 4 ・土木被害：道路 14 (箇所) 河川 2 ・その他：宅地災害 0 水道 0 ・罹災世帯数： 11 ・罹災者数： 36 | ・農地等被害：冠水(田) 200,000 (m ²) 冠水(畑) 2,000,000 ・被害金額(千円)： 農林産被害 7,452 |
| | | 【梁川】最大雨量：149mm ・家屋被害：一部破損 1棟 (1世帯、5人) 床上浸水 37棟 (36世帯、136人) 床下浸水 66棟 (65世帯、231人) ・避難勧告世帯数： 40 ・避難勧告者数： 159 ・消防団(人)： 1,510 | ・被害総額(千円) 345,996 |
| | | 【保原】 ・家屋等被害： 住家(棟) 床上浸水 17 床下浸水 17 非住家(物置等)浸水 14 (棟) ・土木被害：道路崩壊 2 (箇所) 路面洗掘 12 路肩崩れ等 9 阿武隈急行ガード の一時冠水 7 ・罹災世帯数： 33 ・罹災者数： 105 | ・農業に関する被害 ：被害面積(m ²) 527,000 ：被害額(千円) 65,734 ・農地に関する被害 ：被害箇所 5 ：被害額(千円) 5,300 ・農業施設等に関する被害 ：被害箇所 9 ：被害額(千円) 15,800 ・公共土木施設等被害額(千円) 9,530 |
| | | 【霊山】 ・家屋被害：一部破損 4 住家(棟) 床下浸水 6 非住家：その他 6 (棟) ・土木被害：道路 91 (箇所) 河川 3 ・その他：宅地災害 54ヶ所 水道 1戸 ・罹災世帯数： 7 ・罹災者数： 24 | ・農地等被害：冠水(田) 3,000 (m ²) 冠水(畑) 10,000 ・被害金額(千円)： (総額) 207,790 (内訳) 農林水産業施設 44,700 公共土木施設 127,900 農林産被害 4,588 工業団地被害 9,700 宅地関連被害 20,902 |
| | | 【月舘】雨量：328.5mm ・避難勧告 37世帯 ・道路通行止 14箇所 | ・被害総額(千円) 158,884 (内訳) 農林水産業施設 95,300 公共土木施設 46,906 厚生労働施設 16,678 |
| 大雨 | H11.9.14 ～16 | 【月舘】雨量：184.5mm ・家屋被害：裏山崩落等 4箇所 床下浸水 11棟 (8世帯、1社) 非住家 5棟 ・避難勧告 1世帯 ・自主避難 6世帯 | |

| 災害名 | 災害発生 年月日 | 被害状況 | |
|------|-----------------|--|---|
| 台風6号 | H14.7.10 ～12 | 【伊達】雨量：204mm ・家屋被害：住宅一部破損 1 住家(棟) 床下浸水 4 事業所(棟) 床上浸水 2 ・土木被害：道路冠水 3 (箇所) 道路法面崩落 1 道路路面洗掘等 0 河川破堤 0 ・その他：宅地関連災害 0 (箇所) 工業団地被害 0 | |
| | | 【梁川】最大雨量：164mm ・ 床上浸水 19 (19世帯、74人) 床下浸水 40 (40世帯、117人) ・避難世帯数：27 ・避難者数：102 ・消防団(人)：295 | ・農産被害額(千円) 184,810 |
| | | 【保原】 ・家屋被害： 住家(世帯) 床上浸水 2 (7人) 床下浸水 16 (62人) 非住家(棟) 床下浸水等含 19 ・土木被害：法面崩落 45 (箇所) 路面洗掘・陥没 53 道路通行止 10 ・罹災世帯数：2 ・罹災者数：7 | ・農地・農業施設等被害箇所 10 |
| | | 【霊山】雨量：178mm ・家屋被害：住宅床下浸水 14 (棟) 建物被害物置全壊 2 ・土木被害：道路路肩決壊 8 (箇所) 道路法面崩落 16 道路路面洗掘等 8 河川破堤等 3 ・その他：宅地関連災害 24 (箇所) | ・農地施設災害：農道 13 (箇所) 水路 14 ため池 2 林道 13 田畑 21 被害金額(千円)： (総額) 75,450 (内訳) 農林水産業施設 36,000 公共土木施設 26,450 宅地関連被害 13,000 |
| | | 【月舘】雨量：167.5mm ・家屋被害：裏山崩落等 17箇所 | ・被害総額(千円) 118,583 (内訳) 農林水産業施設 85,241 公共土木施設 33,342 |
| | | 【梁川】雨量：118mm ・土木被害：路面洗掘 1 (箇所) 法面崩れ 6 土砂崩れ 8 | ・農産被害額 3 ・農地・農業施設等被害額 15 |
| 台風4号 | H19.7.15 | 【保原】雨量：93mm ・土木被害：路面洗掘 多数 (箇所) 土砂崩れ 7 | |
| | | 【月舘】雨量：79mm ・土木被害：法面崩れ 1 (箇所) | |
| | | | |

| | | | |
|-----------|-----------------|---|---|
| 台風9号 | H19.9.5 ～9.6 | 【梁川】 ・建物被害（住家）： 床上浸水 4 床下浸水 50 一部損壊 5 ・建物被害（非住家）： 全壊 2 一部損壊 5 床上浸水 1 床下浸水 34 | ・土木被害：路肩崩落 54 8,989 千円 法面崩落 38 7,285 千円 路面洗掘 155 10,962 千円 土砂撤去 53 5,300 千円 橋梁被災 2 1,517 千円 ・河川災害：護岸崩落 13 7,702 千円 ・林道被害：路面・路側決壊 10,000 千円 法面等崩落 23,000 千円 |
| | | 【保原】 ・土木被害： 路肩崩落 5 4,530 千円 路面洗掘 12 1,694 千円 土砂撤去 1 554 千円 | |
| | | 【靈山】 ・建物被害（住家）： 床下浸水 4 ・建物被害（非住家）： 床下浸水 2 | ・土木被害：路肩崩落 15 8,800 千円 法面崩落 7 3,320 千円 路面洗掘 13 500 千円 ・林道被害：路面・路側決壊 28,000 千円 |
| | | 【月舘】 ・土木被害： 路肩崩落 2 1,050 千円 路面洗掘 2 900 千円 | ・河川災害：護岸崩落 2 2,220 千円 |
| | | | |
| 大雨 ・洪水 | H22.7.6 ～7.7 | 【伊達】 ・土木被害：路面洗掘 1 （箇所） | 被害総額（千円） 260 （内訳） 公共土木施設 260 |
| | | 【梁川】 ・土木被害：路面洗掘 8 （箇所） | |
| | | 【保原】 ・家屋被害：住宅一部破損 1 住家（棟） 床下浸水 1 （3 人） ・土木被害：道路路面洗掘 22 （箇所） 道路法面崩落 15 ・その他：宅地関連災害 3 （箇所） | ・農地施設災害：農道 6 （箇所） 林道 2 田畑 5 被害金額（千円）： （総額） 7,480 （内訳） 農林水産業施設 1,800 公共土木施設 5,680 |
| | | 【靈山】 ・家屋被害：住宅一部破損 2 住家（棟） 床下浸水 2 （12 人） ・公共建物：公民館 1 ・土木被害：道路路面洗掘 4 （箇所） 道路路肩崩落 11 道路法面崩落 19 護岸崩落 5 ・その他：宅地関連災害 23 | ・農地施設災害：農道 2 （箇所） 林道 3 田畑 9 頭首工 1 水路 2 被害金額（千円）： （総額） 19,100 （内訳） 農林水産業施設 4,500 公共土木施設 14,600 |
| | | 【月舘】 時間雨量最大 50 mm ・家屋被害：住宅一部破損 1 住家（棟） 床下浸水 4 （7 人） ・公共建物：公民館等 2 ・土木被害：道路路面洗掘 10 （箇所） 道路路肩崩落 10 道路法面崩落 31 護岸崩落 4 ・その他：宅地関連災害 33 | ・農地施設災害：農道 2 （箇所） 林道 6 田畑 16 頭首工 1 水路 1 被害金額（千円）： （総額） 45,100 （内訳） 農林水産業施設 11,000 公共土木施設 34,100 |

| 災害名 | 災害発生 年月日 | 被害状況 |
|------------------------------------|-------------------|---|
| 東北地方 太平洋沖 地震 (東日本 大震災) | H23.3.11 14:46 | <p>1 災害対策本部設置 平成 23 年 3 月 11 日 15:00</p> <p>2 地震の概況 〔本震〕平成 23 年(2011 年)東北地方太平洋沖地震 (1) 震央地名 三陸沖 (2) 震源の深さ 約 24km (3) 規模 Mw9.0 (4) 市内の震度 震度 6 弱:伊達・梁川 震度 5 強:保原・霊山・月舘 〔余震〕(震度 5 弱以上) 発生日時 平成 23 年 4 月 7 日(木) 23:32 頃 (1) 震央地名 宮城県沖 (2) 震源の深さ 約 66km (3) 地震の規模 M7.2 (4) 市内の震度 震度 5 強:梁川・保原 震度 5 弱:伊達・霊山 震度 4 :月舘 発生日時 平成 23 年 4 月 11 日(月) 17:16 頃 (1) 震央地名 福島県浜通り (2) 震源の深さ 約 6km (3) 地震の規模 M7.0 (4) 市内の震度 震度 5 弱:霊山 震度 4 :伊達・梁川・保原・月舘</p> <p>3 被害状況 (1) 人的被害 軽傷 3 名 死者 1 名(災害関連死) (2) 住家被害(平成 24 年 5 月 28 日現在) 全壊 25 棟 半壊 240 棟(大規模半壊含む) 一部破損 9,098 棟 (3) 非住家被害 公共建物 保原小学校校舎他 9 件 その他 半壊以上の物置等 45 棟 (4) 消防職員等のべ出勤数 消防職員 79 名 消防団員 2,326 名</p> <p>4 市民の避難状況 (1) 避難区分 自主避難 (2) 避難経過 3/11 16:05 伊達ふれあいセンターに避難所を開設 (その後、順次指定避難所を開設) 3/13 (日) 避難者の最大収容人数 895 人に至る 3/14 (月) 電気が復旧し、家屋損壊等により帰宅できない市 民を除き帰宅、避難所を閉鎖した。</p> <p>5 ライフラインの復旧状況 (1) 電気 平成 23 年 3 月 14 日(月) 復旧 (2) 電話 平成 23 年 3 月 16 日(水) 復旧 (3) 水道 平成 23 年 3 月 20 日(日) 復旧</p> <p>6 災害救助法等の適用 災害救助法適用 平成 23 年 3 月 11 日(金) 被災者生活再建支援法適用 //</p> |

| 災害名 | 災害発生 年月日 | 被害状況 | |
|---------------------------|-----------------|---|---|
| 平成 27 年 9 月関東・ 東北豪雨 | H27.9.10 ～11 | 【伊達】雨量：199.5mm 住家(棟) 床下浸水 3 事業所(棟) 床上浸水 2 ・土木被害：市道 3 農林道 1 ・避難者数 3 | |
| | | 【梁川】最大雨量：320mm ・家屋被害：半壊 1 一部破損 3 床上浸水 3 床下浸水 40 非住家 7 ・避難者数： 100 ・土木被害：市道 307 農林道 143 水道 2 ・その他：宅地関連災害 67 教育施設 1 仮置き場 1 | ・農産被害額(千円) |
| | | 【保原】最大雨量：233mm ・家屋被害 住家(世帯) 床上浸水 6 床下浸水 32 非住家 8 ・土木被害：市道 77 (箇所) 農林道 41 ・避難者数： 最大 20 ・その他：宅地関連 23 教育施設 1 仮置き場 13 | ・農地・農業施設等被害箇所 |
| | | 【霊山】最大雨量：425mm ・家屋被害：半壊 1 一部破損 8 床上浸水 10 床下浸水 8 非住家 32 ・土木被害：市道 134 (箇所) 農林道 210 河川 17 ・その他：宅地関連災害 158 (箇所) 公共施設 4 仮置き場 13 | ・農地施設災害：農道 13 (箇所) 水路 14 ため池 2 林道 13 田畑 21 被害金額(千円)： (総額) 75,450 (内訳) 農林水産業施設 36,000 公共土木施設 26,450 宅地関連被害 13,000 |
| | | 【月舘】雨量：292mm ・家屋被害：半壊 1 一部破損 1 床上浸水 1 床下浸水 26 非住家 1 ・土木被害：市道 118 (箇所) 農林道 151 河川 21 水道 6 ・その他：宅地関連災害 138 (箇所) 公共施設 2 仮置き場 13 | ・被害総額(千円) 118,583 (内訳) 農林水産業施設 85,241 公共土木施設 33,342 |

| 災害名 | 災害発生 年月日 | 被害状況 |
|---------------|-----------------|---|
| 令和元年 東日本台風 | R1.10.12 ～13 | <p>1 災害対策本部設置 令和元年10月12日 16:30</p> <p>2 被害状況（令和3年1月末現在）</p> <p>(1) 人的被害 死者・行方不明者 なし 負傷者 12人(中等症 3人、軽傷 9人) ※負傷者は、いずれも災害関連</p> <p>(2) 住家の被害 住家被害 合計1,116棟 全壊178棟 大規模半壊115棟 半壊354棟 一部損壊(準半壊)45棟 一部損壊(10%未満)438棟</p> <p>(3) 非住家の被害 非住家 合計1,204棟 全壊210棟 大規模半壊153棟 半壊404棟 一部損壊(準半壊)15棟 一部損壊(10%未満)422棟</p> <p>(4) 道路・橋梁の被害 道路被災箇所 1214カ所(伊達0 梁川555 保原235 霊山207 月舘217) 橋梁被災箇所 5カ所</p> <p>(5) 河川の被害 被災箇所 233カ所(伊達0 梁川50 保原0 霊山71 月舘112)</p> <p>(6) 公園の被害 被災箇所 1カ所 (保原1)</p> <p>(7) 農林業の被害</p> <p>① 農地・農業施設被災状況 被災箇所数 975カ所 被害額 1,839百万円 農地434、ため池19、頭首工91、水路243、農道182、その他6</p> <p>② 林道被災状況 被害箇所数 31路線 470カ所 被害額 454百万円</p> <p>③ 農作物 被災面積 228.01ha 被害額 332百万円(うち、柿102百万円、桃78百万円、稲47百万円)</p> <p>(8) 商工業の被害 被害件数 146件 被害額 10,620百万円 ※伊達市商工会、保原商工会調べ(商工会に加入している工業団地内企業を含む)</p> <p>(9) 上下水道の被害 上水道 18件(加圧ポンプ施設2箇所、配水管12路線、給水管4箇所) 下水道 2件(マンホールポンプ制御盤など)</p> <p>(10) 教育・文化施設の主な被害状況 床上浸水 3件(小国小学校、梁川町史編纂室、旧霊山稚蚕飼育所) 床下浸水 2件(霊山中学校体育館、月舘体育館) その他 16件(敷地浸水、法面崩落など)</p> <p>(11) 保育園、幼稚園の主な被害状況 床上浸水 2件(梁川認定こども園、梁川中央保育園) 床下浸水 2件(保原幼稚園、保原保育園分園)</p> <p>3 避難状況 避難所開設 28ヶ所 避難世帯数 757世帯 避難者数 1,838人(R1.10.13 3時)</p> <p>災害救助法等の適用 災害救助法適用 令和元年10月12日(土) 被災者生活再建支援法適用 //</p> |

| 災害名 | 災害発生 年月日 | 被害状況 |
|--------------------------------|------------------|--|
| 令和 3 年 福島県沖 を震源と する地震 | R3.2.13 23:08 | <p>1 災害対策本部設置 令和 3 年 2 月 14 日 0:00</p> <p>2 地震の概況 〔本震〕令和 3 年 2 月 13 日の福島県沖の地震 (1) 震央地名 福島県沖 (2) 震源の深さ 55km (3) 規模 M7.3 (4) 市内の震度 震度 6 弱:伊達・梁川 震度 5 強:保原・霊山・月舘</p> <p>3 被害状況 (令和 4 年 6 月 24 日現在) (1) 人的被害 軽傷 6 名 (2) 住家被害 中規模半壊 3 棟 半壊 46 棟 準半壊 258 棟 一部損壊 (10%未満) 1455 棟 (3) 非住家被害 公共建物 105 件 その他 半壊以上の物置等 184 棟 (4) 消防職員等のべ出動数 消防職員 91 名 消防団員 639 名</p> <p>4 市民の避難状況 (1) 避難区分 自主避難 (2) 避難経過 2/14 0:45 市内に避難所 5 ヲ所開設 2/14 9:00 避難所 3 ヲ所閉所(梁川、霊山、月舘) 2/14 12:00 避難所 1 ヲ所閉所(保原) 2/15 12:00 避難所 1 ヲ所閉所(伊達) 市内の避難所全閉所 最大避難者数 2/14 5:00 3 ヲ所 10 世帯 15 名</p> <p>5 ライフラインの復旧状況 (1) 電気 令和 3 年 2 月 14 日 (日) 復旧 (2) 水道 令和 3 年 2 月 14 日 (日) 復旧</p> <p>6 災害救助法等の適用 災害救助法適用 令和 3 年 2 月 14 日 (日)</p> |

| 災害名 | 災害発生 年月日 | 被害状況 |
|------------------------------|------------------|--|
| 令和4年 福島県沖 を震源と する地震 | R4.3.16 23:36 | <p>1 災害対策本部設置 令和4年3月16日 1:00</p> <p>2 地震の概況 〔本震〕令和4年3月16日の福島県沖の地震 (1) 震央地名 福島県沖 (2) 震源の深さ 約57km (3) 規模 M7.4 (4) 市内の震度 震度6弱：伊達・梁川 震度5強：保原・霊山・月舘</p> <p>3 被害状況（令和5年2月28日現在） (1) 人的被害 軽傷4名 (2) 住家被害 全壊 5棟 大規模半壊 13棟 中規模半壊 18棟 半壊 135棟 準半壊 529棟 一部損壊（10%未満） 2441棟 (3) 非住家被害 公共建物 112件 その他 半壊以上の物置等 404棟 (4) 消防職員等のべ出動数 消防職員 87名 消防団員 497名</p> <p>4 市民の避難状況 (1) 避難区分 自主避難 (2) 避難経過 3/17 2:00 市内に避難所5ヵ所開設 3/17 8:30 避難所4ヵ所閉所（伊達、梁川、霊山、月舘） 3/17 10:20 避難所1ヵ所閉所（保原） 最大避難者数 3/17 3:00 2ヵ所 12世帯 21名</p> <p>5 ライフラインの復旧状況 (1) 電気 令和4年3月17日（木） 復旧 (2) 水道 令和4年3月17日（木） 復旧</p> <p>6 災害救助法等の適用 災害救助法適用 令和4年3月16日（水）</p> |

2 地震発生状況

資料2 震度1以上の地震年別回数表

気象庁ホームページ

| 年 | 前川原 | 梁川町 | 保原町 | 霊山町 | 月舘町 |
|-------|-----|-----|-----|-----|-----|
| 平成13年 | 1 | 1 | 1 | 1 | 1 |
| 平成14年 | 12 | 17 | 20 | 6 | 16 |
| 平成15年 | 18 | 37 | 33 | 10 | 32 |
| 平成16年 | 19 | 31 | 25 | 8 | 28 |
| 平成17年 | 20 | 28 | 19 | 11 | 22 |
| 平成18年 | 9 | 17 | 10 | 2 | 17 |
| 平成19年 | 9 | 17 | 9 | 2 | 13 |
| 平成20年 | 27 | 32 | 29 | 14 | 30 |
| 平成21年 | 17 | 24 | 19 | 9 | 25 |
| 平成22年 | 18 | 31 | 18 | 25 | 25 |
| 平成23年 | 394 | 63 | 499 | 976 | 424 |
| 平成24年 | 80 | 139 | 83 | 185 | 90 |
| 平成25年 | 58 | 87 | 58 | 130 | 60 |
| 平成26年 | 31 | 65 | 30 | 85 | 37 |
| 平成27年 | 25 | 42 | 26 | 69 | 24 |
| 平成28年 | 41 | 75 | 46 | 117 | 44 |
| 平成29年 | 33 | 48 | 34 | 66 | 32 |
| 平成30年 | 29 | 46 | 30 | 68 | 33 |
| 平成31年 | 16 | 33 | 19 | 49 | 15 |
| 令和2年 | 20 | 33 | 20 | 50 | 15 |
| 令和3年 | 54 | 93 | 66 | 114 | 59 |
| 令和4年 | 55 | 127 | 69 | 144 | 61 |
| 令和5年 | 22 | 37 | 25 | 55 | 23 |
| 令和6年 | 25 | 38 | 23 | 49 | 25 |

資料3 震度4以上の地震

気象庁ホームページ

| 年月日 | 震源地 | M | 震度 | | | | |
|-------------|---------|-----|-----|----|----|----|----|
| | | | 前川原 | 梁川 | 保原 | 霊山 | 月舘 |
| 平成15年5月26日 | 宮城県沖 | 7.1 | 4 | 4 | 4 | 4 | 4 |
| 平成16年1月23日 | 福島県沖 | 5.3 | 3 | 4 | 3 | 4 | 4 |
| 平成17年8月16日 | 宮城県沖 | 7.2 | 4 | 5弱 | 5弱 | 5弱 | 4 |
| 平成20年6月14日 | 岩手県内陸南部 | 7.2 | 4 | 4 | 4 | 4 | 4 |
| 平成20年7月24日 | 岩手県沿岸北部 | 6.8 | 4 | 3 | 3 | 3 | 3 |
| 平成22年3月13日 | 福島県沖 | 5.5 | 4 | 4 | 3 | 3 | 4 |
| 平成22年3月14日 | 福島県沖 | 6.7 | 4 | 3 | 4 | 4 | 4 |
| 平成22年6月13日 | 福島県沖 | 6.2 | 3 | 3 | 3 | 3 | 4 |
| 平成23年3月11日 | 三陸沖 | 9.0 | 6弱 | 6弱 | 5強 | 5強 | 5強 |
| 平成23年3月11日 | 福島県沖 | 6.8 | 4 | － | 4 | 3 | 3 |
| 平成23年3月11日 | 福島県沖 | 6.1 | 3 | － | 3 | 4 | 3 |
| 平成23年3月11日 | 福島県沖 | 6.6 | 4 | － | 4 | 3 | 3 |
| 平成23年3月11日 | 福島県沖 | 6.7 | 4 | － | 4 | 3 | 3 |
| 平成23年3月11日 | 茨城県沖 | 7.6 | 4 | － | 4 | 4 | 3 |
| 平成23年3月11日 | 三陸沖 | 7.5 | 4 | － | 3 | 4 | 3 |
| 平成23年3月11日 | 岩手県沖 | 6.6 | 4 | － | 4 | 3 | 3 |
| 平成23年3月11日 | 福島県沖 | 5.9 | 3 | － | 3 | 3 | 4 |
| 平成23年3月11日 | 福島県沖 | 6.0 | 4 | － | 4 | 4 | 4 |
| 平成23年3月15日 | 福島県沖 | 6.2 | 4 | － | 4 | 3 | 3 |
| 平成23年4月7日 | 宮城県沖 | 7.2 | 5弱 | － | 5強 | 5弱 | 4 |
| 平成23年4月11日 | 福島県浜通り | 7.0 | 4 | － | 4 | 5弱 | 4 |
| 平成23年4月12日 | 福島県中通り | 6.4 | 4 | － | 4 | 4 | 3 |
| 平成23年4月22日 | 福島県沖 | 5.6 | 3 | － | 3 | 3 | 4 |
| 平成23年7月25日 | 福島県沖 | 6.3 | 4 | － | 4 | 4 | 4 |
| 平成23年7月31日 | 福島県沖 | 6.5 | 3 | － | 4 | 4 | 3 |
| 平成23年8月19日 | 福島県沖 | 6.5 | 4 | － | 4 | 4 | 4 |
| 平成23年10月10日 | 福島県沖 | 5.6 | 3 | 4 | 3 | 4 | 3 |
| 平成24年8月26日 | 福島県沖 | 5.2 | 3 | 3 | 3 | 4 | 3 |
| 平成24年12月7日 | 三陸沖 | 7.3 | 4 | 4 | 4 | 4 | 4 |
| 平成25年5月18日 | 福島県沖 | 6.0 | 3 | 3 | 3 | 4 | 3 |
| 平成25年8月4日 | 宮城県沖 | 6.0 | 3 | 3 | 4 | 3 | 3 |
| 平成26年6月16日 | 福島県沖 | 5.8 | 4 | 4 | 3 | 4 | 3 |
| 平成27年10月21日 | 福島県沖 | 5.3 | 4 | 3 | 3 | 3 | 3 |
| 平成28年11月22日 | 福島県沖 | 7.4 | 4 | 4 | 4 | 4 | 3 |
| 平成29年2月28日 | 福島県沖 | 5.7 | 3 | 4 | 4 | 4 | 3 |
| 平成29年10月6日 | 福島県沖 | 5.9 | 3 | 4 | 3 | 3 | 3 |
| 令和元年8月4日 | 福島県沖 | 6.4 | 4 | 4 | 4 | 4 | 3 |
| 令和2年2月12日 | 福島県沖 | 5.4 | 3 | 3 | 3 | 4 | 3 |
| 令和3年2月13日 | 福島県沖 | 7.3 | 6弱 | 6弱 | 5強 | 5強 | 5強 |
| 令和3年3月20日 | 宮城県沖 | 6.9 | 4 | 4 | 4 | 4 | 4 |
| 令和3年5月1日 | 宮城県沖 | 6.8 | 4 | 4 | 4 | 4 | 3 |
| 令和3年5月14日 | 福島県沖 | 6.3 | 3 | 3 | 3 | 4 | 3 |
| 令和4年3月16日 | 福島県沖 | 6.1 | 4 | 4 | 4 | 4 | 4 |
| 令和4年3月16日 | 福島県沖 | 7.4 | 6弱 | 6弱 | 5強 | 5強 | 5強 |
| 令和4年3月17日 | 福島県沖 | 5.5 | 3 | 3 | 3 | 4 | 3 |

| 年月日 | 震源地 | M | 震度 | | | | |
|-----------|------|-----|-----|----|----|----|----|
| | | | 前川原 | 梁川 | 保原 | 霊山 | 月舘 |
| 令和4年8月4日 | 福島県沖 | 5.6 | 4 | 4 | 4 | 4 | 3 |
| 令和6年3月15日 | 福島県沖 | 5.8 | 4 | 4 | 4 | 4 | 4 |
| 令和6年4月4日 | 福島県沖 | 6.3 | 3 | 3 | 3 | 4 | 3 |

第2 本市における防災上注意すべき自然的・社会的条件

1 市内の主要河川等及び重要水防区域

資料4-1 市内の主要河川等及び重要水防区域

| 水系名 | 河川名 | 位置 | | | 右岸 左岸 の別 | 堤防 (m) | 氾濫 面積 (ha) | 予想さ れる危 険概要 | 水防（消 防） 分団名 |
|------|----------|-----|--------|-----------|----------------|-----------|------------------|-------------------|-------------------|
| | | 市町村 | 大字 | 字 | | | | | |
| 阿武隈川 | 広瀬川 | 伊達市 | 月舘 | 舘ノ腰 | 両岸 | | 38 | 溢水 | 月舘支団 第1分団 |
| 阿武隈川 | 伝樋川 | 伊達市 | 保原町二井田 | 前原 | 両岸 | 500 | 5 | 溢水 | 保原支団 第4分団 |
| 阿武隈川 | 伝樋川 | 伊達市 | 梁川町 | 下川原 | 両岸 | 660 | 25 | 溢水 | 梁川支団 第1分団 |
| 阿武隈川 | 伝樋川 | 伊達市 | 梁川町新田 | 小松林・東前 | 両岸 | 990 | 10 | 溢水 | 梁川支団 第3分団 |
| 阿武隈川 | 東根川 | 伊達市 | 保原町大立目 | 大安寺・北川原 | 両岸 | 730 | 7 | 溢水 | 保原支団 第4分団 |
| 阿武隈川 | 東根川 | 伊達市 | 所沢 | 河部 | 両岸 | | 35 | 溢水 | 保原支団 第3分団 |
| 阿武隈川 | 古 川 | 伊達市 | 保原町 | 泉町 | 両岸 | 1,300 | 22 | 溢水 | 保原支団 第5分団 |
| 阿武隈川 | 古 川 | 伊達市 | 保原町 | 西町 | 両岸 | | 30 | 溢水 | 保原支団 第5分団 |
| 阿武隈川 | 塩野川 | 伊達市 | 梁川町 | 北町谷川 | 両岸 | 400 | 2 | 溢水 | 梁川支団 第1分団 |
| 阿武隈川 | 塩野川 | 伊達市 | 八幡 | 山路屋敷 | 両岸 | | 10 | 溢水 | 梁川支団 第1分団 |
| 阿武隈川 | 小国川 外 | 伊達市 | 掛田 | 下川原 | 両岸 | | 140 | 溢水 | 霊山支団 第4分団 |
| 阿武隈川 | 石田川 | 伊達市 | 石田 | 中瀬 | 両岸 | | 45 | 溢水 | 霊山支団 第2分団 |
| 阿武隈川 | 広瀬川 | 伊達市 | 梁川町大関 | 石丸 愛宕後 | 左岸 | | 1.2 | 溢水 | 梁川支団 第3分団 |
| 阿武隈川 | 山舟生 川 | 伊達市 | 梁川町山舟生 | 雁治平 | 両岸 | | 16.5 | 溢水 | 梁川支団 第5分団 |

資料 4-2 市内の重要水防箇所

■市内の重要水防箇所(阿武隈川)

| 河川名 | 距離標 | 地区名 及び 左右岸別 | 評 定 種 別 | 令和4年度評定 | | | | 対策水防 工 法 名 | 水防警報 対象 観 測 所 | 関 連 市 町 村 | 出張所 |
|------|---------------------|-------------------|---------|------------|----------------|----------|---|---------------|---------------------|--------------|-------|
| | | | | 堤防 (m) | | 工作物 (箇所) | | | | | |
| | | | | A | B | A | B | | | | |
| 阿武隈川 | 4.0k 4.2k | 五十沢 左岸 | 越水 (溢水) | | 0 0 | | | | 伏黒 | 伊達市 | 伏黒出張所 |
| | 4.0k+10 4.4k+100 | 〃 〃 | 堤体漏水 | | 490 190 | | | シート張 | 〃 | 〃 | |
| | 4.0k+10 4.4k | 〃 〃 | 基礎地盤漏水 | | 0 0 | | | | 〃 | 〃 | |
| | 4.2k 6.6k | 〃 〃 | 越水 (溢水) | | 2,161 2,161 | | | 積土のう | 〃 | 〃 | |
| | 4.4k 4.4k+100 | 〃 〃 | 基礎地盤漏水 | | 100 0 | | | 月の輪工 釜 段 工 | 〃 | 〃 | |
| | 6.4k+190 7.2k | 〃 〃 | 基礎地盤漏水 | | 610 210 | | | 月の輪工 釜 段 工 | 〃 | 〃 | |
| | 6.6k 6.8k | 〃 〃 | 越水 (溢水) | | 0 0 | | | | 〃 | 〃 | |
| | 6.6k+190 | 〃 〃 | 梁川橋 | | | | 1 | | 〃 | 〃 | |
| | 6.8k 8.2k | 〃 〃 | 越水 (溢水) | | 1,331 1,331 | | | 積土のう | 〃 | 〃 | |
| | 7.2k 8.2k+30 | 川内 左岸 | 堤体漏水 | | 1,030 0 | | | シート張 | 〃 | 〃 | |
| | 7.2k+5 | 〃 〃 | 滝川樋管 | | | | 1 | | 〃 | 〃 | |
| | 17.4k 18.0k+170 | 伊達 左岸 | 堤体漏水 | | 770 770 | | | シート張 | 〃 | 〃 | |
| | 17.4k 18.0k+170 | 〃 〃 | 基礎地盤漏水 | | 770 0 | | | 月の輪工 釜 段 工 | 〃 | 〃 | |
| | 17.6k+125 | 〃 〃 | 旧伊達橋 | | | | 1 | | 〃 | 〃 | |
| | 1.0k 1.2k | 舟生 右岸 | 越水 (溢水) | 0 0 | | | | | 〃 | 〃 | |
| | 1.2k 1.4k | 〃 〃 | 越水 (溢水) | 132 132 | | | | 積土のう | 〃 | 〃 | |
| | 1.6k 1.8k | 〃 〃 | 越水 (溢水) | 0 0 | | | | | 〃 | 〃 | |
| | 3.4k 3.8k | 〃 〃 | 越水 (溢水) | 0 0 | | | | | 〃 | 〃 | |
| | 3.8k 4.0k | 〃 〃 | 越水 (溢水) | 70 70 | | | | 積土のう | 〃 | 〃 | |
| | 4.0k 4.4k | 〃 〃 | 越水 (溢水) | 170 170 | | | | 積土のう | 〃 | 〃 | |
| | 4.4k 4.6k | 〃 〃 | 越水 (溢水) | 0 0 | | | | | 〃 | 〃 | |

| 河川名 | 距離標 | 地区名 及び 左右岸別 | 評定種別 及び 図面番号 | 令和4年度評定 | | | | 対策水防 工法名 | 水防警報 対象 観測所 | 関連 市町村 | 出張所 |
|------|------------------------|-------------------|--------------------|---------|----------------|---------|---|---------------|-------------------|-----------|-------|
| | | | | 堤防（m） | | 工作物（箇所） | | | | | |
| | | | | A | B | A | B | | | | |
| 阿武隈川 | 6.4k 6.8k | 梁川 右岸 | 越水（溢水） | 0 0 | | | | | 伏黒 | 伊達市 | 伏黒出張所 |
| | 6.4k 6.4k+35 | 〃 〃 | 堤体漏水 | | 35 35 | | | シート張 | 〃 | 〃 | |
| | 6.4k+35 6.4k+90 | 〃 〃 | 堤体漏水 | | 0 0 | | | | 〃 | 〃 | |
| | 6.4k+90 7.2k+30 | 〃 〃 | 堤体漏水 | | 740 310 | | | シート張 | 〃 | 〃 | |
| | 6.8k 7.0k | 〃 〃 | 越水（溢水） | | 162 162 | | | 積土のう | 〃 | 〃 | |
| | 7.2k 10.0k | 〃 〃 | 越水（溢水） | | 2,752 2,752 | | | 積土のう | 〃 | 〃 | |
| | 8.6k+100 9.0k+150 | 〃 〃 | 堤体漏水 | | 450 0 | | | シート張 | 〃 | 〃 | |
| | 8.8k+35 9.0k+150 | 〃 〃 | 基礎地盤漏水 | | 330 0 | | | 月の輪工 釜 段 工 | 〃 | 〃 | |
| | 10.0k+40 11.0k | 東根川 右岸 | 堤体漏水 | | 960 200 | | | シート張 | 〃 | 〃 | |
| | 10.0k+40 11.0k | 〃 〃 | 基礎地盤漏水 | | 960 0 | | | 月の輪工 釜 段 工 | 〃 | 〃 | |
| | 10.2k 10.4k | 〃 〃 | 越水（溢水） | | 0 0 | | | | 〃 | 〃 | |
| | 10.4k 11.4k | 〃 〃 | 越水（溢水） | | 909 909 | | | 積土のう | 〃 | 〃 | |
| | 16.0k 16.2k+100 | 伏黒 右岸 | 堤体漏水 | | 300 300 | | | シート張 | 〃 | 〃 | |
| | 16.0k 16.2k+100 | 〃 〃 | 基礎地盤漏水 | | 300 0 | | | 月の輪工 釜 段 工 | 〃 | 〃 | |
| | 17.4k+120 17.6k+120 | 〃 〃 | 堤体漏水 | | 200 200 | | | シート張 | 〃 | 〃 | |
| | 17.4k+120 17.6k+120 | 〃 〃 | 基礎地盤漏水 | | 200 0 | | | 月の輪工 釜 段 工 | 〃 | 〃 | |

■市内の重要水防箇所(広瀬川)

| 河川名 | 距離標 | 地区名及び左右岸別 | 評定種別及び図面番号 | 令和4年度評定 | | | | 対策水防工法名 | 水防警報対象観測所 | 関連市町村 | 出張所 |
|-----|---------------------|-----------|------------|---------|----------------|---------|---|---------------|-----------|-------|-------|
| | | | | 堤防（m） | | 工作物（箇所） | | | | | |
| | | | | A | B | A | B | | | | |
| 広瀬川 | 0.0k 0.0k+115 | 広瀬川 左岸 | 堤体漏水 | | 115 5 | | | シート張 | 〃 | 〃 | 伏黒出張所 |
| | 0.0k 0.0k+115 | 〃 | 基礎地盤漏水 | | 115 0 | | | 月の輪工 釜 段 工 | 〃 | 〃 | |
| | 0.0k+5 1.4k | 〃 | 越水（溢水） | | 1,417 1,417 | | | 積土のう | 〃 | 〃 | |
| | 0.0k+115 0.2k+10 | 〃 | 堤体漏水 | | 0 0 | | | シート張 | 〃 | 〃 | |
| | 0.0k+115 0.2k+10 | 〃 | 基礎地盤漏水 | | 0 0 | | | 月の輪工 釜 段 工 | 〃 | 〃 | |
| | 0.2k+10 2.0k | 〃 | 堤体漏水 | | 1,790 65 | | | シート張 | 〃 | 〃 | |
| | 0.2k+10 1.2k+10 | 〃 | 基礎地盤漏水 | | 1,000 0 | | | 月の輪工 釜 段 工 | 〃 | 〃 | |
| | 1.4k+5 1.4k+120 | 〃 | 越水（溢水） | | 131 131 | | | 積土のう | 〃 | 〃 | |
| | 1.4k+10 〃 | 〃 | 万代橋 | | | 1 | | | 〃 | 〃 | |
| | 1.4k+185 〃 | 〃 | 広瀬橋 | | | 1 | | | 〃 | 〃 | |
| | 1.6k+85 2.0k+5 | 〃 | 越水（溢水） | | 307 307 | | | 積土のう | 〃 | 〃 | |
| | 1.6k+140 〃 | 〃 | 鶴ヶ岡橋 | | | 1 | | | 〃 | 〃 | |
| | 1.8k+120 〃 | 〃 | 観音橋 | | | 1 | | | 〃 | 〃 | |
| | 2.0k+120 〃 | 〃 | 阿武隈急行広瀬川橋梁 | | | 1 | | | 〃 | 〃 | |
| | 0.0k 1.0k+80 | 広瀬川 右岸 | 堤体漏水 | | 654 4 | | | シート張 | | | |
| | 0.0k 1.0k+80 | 〃 | 基礎地盤漏水 | | 654 0 | | | 月の輪工 釜 段 工 | | | |
| | 0.0k+5 1.0k+80 | 〃 | 越水（溢水） | | 650 650 | | | 積土のう | 〃 | 〃 | |
| | 1.0k+100 1.4k | 〃 | 越水（溢水） | | 501 501 | | | 積土のう | 〃 | 〃 | |
| | 1.0k+100 2.0k | 〃 | 堤体漏水 | | 1,115 407 | | | シート張 | 〃 | 〃 | |
| | 1.0k+100 1.2k+10 | 〃 | 基礎地盤漏水 | | 252 0 | | | 月の輪工 釜 段 工 | 〃 | 〃 | |
| | 1.6k+5 1.8k | 〃 | 越水（溢水） | | 207 207 | | | 積土のう | 〃 | 〃 | |

■市内の重要水防箇所(旧河道)

| 河川名 | 距離標 | 地区名 及び左右岸別 | 評 定 種 別 | 令和4年度評定 | | | 対策水防 工 法 名 | 水防警報 対 観 測 所 | 関 連 市 町 村 | 出張所 |
|------|------------------------|---------------|---------|------------------|-------------------|------------|---------------|-----------------|--------------|-------|
| | | | | 工事 施工 (箇所) | 新堤防 旧川跡 (m) | 陸門 (箇所) | | | | |
| 阿武隈川 | 6.0k+20 6.2k+100 | 五十沢 左岸 | 旧河道 | | 256 256 | | | 伏黒 | 伊達市 | 伏黒出張所 |
| | 7.2k 7.2k+110 | // // | 旧河道 | | 99 99 | | | // | // | |
| | 16.2k+140 16.4k | 上郡 左岸 | 旧河道 | | 61 61 | | | // | // | |
| | 17.0k 17.2k+90 | 伊達 左岸 | 旧河道 | | 98 98 | | | // | // | |
| | 17.6k+50 17.6k+140 | // // | 旧河道 | | 91 91 | | | // | // | |
| | 18.0k+50 18.0k+130 | // // | 旧河道 | | 81 81 | | | // | // | |
| | 18.4k 18.4k+40 | // // | 旧河道 | | 40 40 | | | // | // | |
| | 6.6k+40 6.6k+155 | 梁川 右岸 | 破堤跡 | | 113 113 | | | // | // | |
| | 9.8k+100 10.0k+40 | 東根川 右岸 | 旧河道 | | 123 123 | | | // | // | |
| | 11.0k+180 11.6k+120 | // // | 旧河道 | | 546 546 | | | // | // | |
| | 11.6k 11.6k+5 | // // | 破堤跡 | | | | | // | // | |
| | 12.4k+190 12.8k+40 | 伏黒 右岸 | 旧河道 | | 271 271 | | | // | // | |
| | 13.6k+170 13.8k+170 | // // | 旧河道 | | 228 228 | | | // | // | |
| | 13.8k+50 13.8k+55 | // // | 破堤跡 | | | | | // | // | |
| | 14.2k+80 14.2k+140 | // // | 旧河道 | | 57 57 | | | // | // | |
| | 14.4k+160 14.6k | // // | 旧河道 | | 43 43 | | | // | // | |
| | 14.8k+100 15.2k+20 | // // | 旧河道 | | 280 280 | | | // | // | |
| 広瀬川 | 0.4k+100 0.4k+180 | 広瀬川 左岸 | 旧河道 | | 84 84 | | | // | // | |
| | 2.0k+100 2.0k+130 | // // | 旧河道 | | 29 29 | | | // | // | |
| | 0.8k 0.8k+70 | // 右岸 | 旧河道 | | 46 46 | | | // | // | |
| | 1.2k+45 1.2k+155 | // // | 破堤跡 | | 110 110 | | | // | // | |
| | | | | | | | | | | |

注) 堤防の上段は評定延長、下段は重複を除いた延長

【出所】 令和4年度阿武隈川上流重要水防計画書

資料 4-3 市内の河川における区間及び延長等

| 名 称 | 区 間 | | 延 長 (m) | 一級河川 摘要年月日 | 旧河川法に基づく摘 要又は準用年月日 |
|------|--|---------------|--------------------|---------------|-----------------------|
| | 上 流 端 | 下流端 | | | |
| 阿武隈川 | 左岸 西白河郡西郷村大字鶴生字江守山 3 地先 右岸 西白河郡西郷村大字真船字寺下 3-イ地先 | 宮城県境 | (185,655) | 昭 41・4・1 | 大 6・4・1 |
| 山舟生川 | 伊達市梁川町山舟生字高田 62 地先 | 阿武隈川へ の合流点 | 6,447 | 41・4・1 | 昭 28・8・27 |
| 広瀬川 | 左岸 伊達郡川俣町大綱木字小山道 3 地先 右岸 伊達郡川俣町大綱木字荒町 18-2 地先 | 阿武隈川へ の合流点 | 27,251 (39,381) | 41・4・1 | 大 6・4・1 |
| 塩野川 | 左岸 伊達市梁川町白根字山岸 60-3 地先 右岸 伊達市梁川町白根字落合 94-1 地先 | 広瀬川へ の合流点 | 6,982 | 41・4・1 | 昭 15・4・8 |
| 伝樋川 | 左岸 伊達市保原町柱田字西沢 50 地先 右岸 伊達市保原町柱田字西沢 31 地先 | 広瀬川へ の合流点 | 10,500 | 45・4・20 | |
| 小国川 | 左岸 福島市大波字岩崎 14-イ地先 右岸 福島市大波字四条内 11 地先 | 広瀬川へ の合流点 | 9,300 | 41・4・1 | 昭 18・7・14 |
| 上小国川 | 伊達市霊山町上小国字天井 34 地先の町道橋下流端 | 小国川へ の合流点 | 7,700 | 41・4・1 | // 26・2・1 |
| 祓川 | 左岸 伊達市霊山町大石字市の萱 1 地先 右岸 伊達市霊山町大石字狸塚 26-1 地先 | 広瀬川へ の合流点 | 6,200 | 41・4・1 | // 18・9・14 |
| 大石川 | 左岸 伊達市霊山町大石字岩平 37-1 地先 右岸 伊達市霊山町大石字広畑 44 地先 | 祓川へ の合流点 | 2,500 | 41・4・1 | ・ ・ |
| 石田川 | 左岸 伊達市霊山町石田字大貝 3-4 地先 右岸 伊達市霊山町石田字戸草 20 地先 | 広瀬川へ の合流点 | 12,872 | 41・4・1 | 昭 9・1・7 |
| 布川 | 左岸 伊達市月舘町布川字下り神 12 地先 右岸 伊達市月舘町布川字竹の内 8-1 地先 | 広瀬川へ の合流点 | 2,200 | 41・4・1 | // 24・4・18 |
| 糠田川 | 左岸 伊達市月舘町糠田字元苗内 10 地先 右岸 伊達市月舘町糠田字養中内 27-□地先 | 広瀬川へ の合流点 | 2,840 | 41・4・1 | // 24・4・18 |
| 東根川 | 左岸 伊達市保原町富沢字黒森 24-1 地先 右岸 伊達市保原町富沢字黒森 22-□地先 | 阿武隈川へ の合流点 | 15,800 | 41・4・1 | // 24・4・8 |
| 古川 | 左岸 伊達市保原町高成田字蛇沼 18 地先 右岸 伊達市保原町高成田字蛇沼 73 地先 | 東根川へ の合流点 | 12,000 | 41・4・1 | |

2 沼（ため池）及び頭首工

資料5 沼（ため池及び頭首工）

1. ため池

| 施設名 | 所在地 | 堤高 (m) | 堤頂長 (m) | 総貯水量 (m ³) | 防災重点 ため池 |
|-------|-----------------|-----------|------------|---------------------------|-------------|
| 取揚沢 | 梁川町八幡字取揚沢 2 | 4 | 76.3 | 9200 | |
| 観音 | 梁川町八幡字観音前 2-1 | 11.6 | 83 | 113000 | ○ |
| 去違 | 梁川町白根字去違 27-2 | 3.3 | 26 | 900 | |
| 山の神 | 梁川町舟生字烏帽子形 1-7 | 4.2 | 75.4 | 1830 | |
| 和田山 | 梁川町舟生字和田山 1-1 | 4.8 | 73.2 | 6300 | ○ |
| 荷田場 | 梁川町舟生字山岸 64 | 4.4 | 61 | 3700 | ○ |
| 不動 | 梁川町舟生字不動入 5 | 10 | 72 | 39000 | ○ |
| 桜朴 | 梁川町舟生字桜朴 4 | 10 | 56 | 47500 | ○ |
| 台 | 梁川町八幡字台後 33 地先 | 2.8 | 12.8 | 4300 | ○ |
| 前原 | 梁川町八幡字前原 2 地先 | 2.2 | 77.8 | 3700 | ○ |
| 中峯 | 梁川町字北中峰 1 | 7.6 | 101 | 75000 | ○ |
| 足駄木 | 梁川町字下足駄木 20-1 | 13.6 | 105 | 75000 | ○ |
| 鎌研 | 梁川町大関字野間上 21 | 4.4 | 55 | 1500 | ○ |
| 山田入 | 梁川町大関字東離森 19 | 7.2 | 69 | 18600 | ○ |
| 天上山 | 梁川町大関字天上山 24-2 | 9.7 | 80 | 23000 | ○ |
| 深山 | 梁川町大関字深山 5 | 9 | 29 | 4900 | |
| 五輪堂 1 | 梁川町五十沢字越五十沢 10 | 3.4 | 51.7 | 900 | ○ |
| 五輪堂 2 | 梁川町東大枝字神明 35-1 | 2.9 | 92.1 | 3100 | ○ |
| 打越 | 梁川町東大枝字姥懐前 6-8 | 1.7 | 61 | 400 | |
| 金谷 | 梁川町東大枝字金谷ヶ入 8-1 | 4.7 | 46.5 | 3300 | ○ |
| 松林 | 梁川町五十沢字松林 50 地先 | 5.3 | 69 | 21100 | ○ |
| 株木 | 梁川町五十沢字株木 2 地先 | 6.74 | 111 | 27100 | ○ |
| 青ヶ作 | 梁川町五十沢字青ヶ作 40 | 3.8 | 54.7 | 6200 | ○ |
| 平治淵 | 梁川町五十沢平治淵 11 | 6.5 | 74 | 13400 | |
| 柳沢 | 梁川町五十沢字柳沢 1 | 10.4 | 78 | 49000 | ○ |
| 長沼 | 梁川町栗野字鞘戸 1-3 地先 | 2 | 71.7 | 23000 | |
| 深山 3 | 梁川町大関字深山 4 | 5.5 | 27 | 3300 | |
| 深山 2 | 梁川町大関字深山 1 | 5.5 | 27 | 3300 | |
| 天上山 2 | 梁川町大関字狐穴 34 | 3.7 | 41 | 1700 | ○ |
| 天上山 3 | 梁川町大関字狐穴 34 | 4.4 | 46.5 | 4000 | ○ |
| 夏窪 | 梁川町山舟生字夏窪 1-1 | 3.5 | 53 | 2800 | |
| 清水元 | 梁川町山舟生字新蜂沢 108 | 2.7 | 48 | 700 | |
| 荷田場 2 | 梁川町舟生字山岸 122 | 3.85 | 48.2 | 1790 | ○ |
| 不動 2 | 梁川町舟生字不動入 1 | 4.7 | 47 | 5000 | |
| 桜朴 3 | 梁川町舟生字桜朴入 8 | 7 | 50 | 11000 | |
| 入ノ内 | 梁川町細谷字三沢 114 | 2.6 | 42 | 1600 | ○ |
| 里クキ | 梁川町大関字宝木沢 21-2 | 5.5 | 60 | 5400 | ○ |
| 寺脇 | 梁川町大関字寺脇 102 | 1.7 | 29 | 500 | |
| 塩田 | 梁川町大関字山ノ神 22 | 1.8 | 74 | 900 | |
| 入ノ内池 | 保原町金原田字沼頭 45-1 | 4.9 | 90 | 12200 | ○ |
| 大沼 | 保原町柱田字宮後 39-1 | 6.9 | 68 | 22000 | ○ |
| 上田代 | 保原町富沢字上田代 11-2 | 6 | 68 | 11600 | ○ |
| 諏訪 | 保原町富沢字諏訪 7 | 5.7 | 66 | 7800 | ○ |
| 沼田 | 保原町富沢字沼田 1 | 5.2 | 127 | 11300 | ○ |
| 柿ヶ作 | 保原町富沢字柿ヶ作 18-2 | 6.4 | 54 | 11000 | ○ |
| 水返 | 保原町富沢字水返 4 | 7.97 | 53 | 4400 | |
| 堂ノ入 | 保原町富沢字袖ヶ原 49 | 4 | 45 | 1300 | |

| 施設名 | 所在地 | 堤高 (m) | 堤頂長 (m) | 総貯水量 (m³) | 防災重点 ため池 |
|---------|-----------------------|-----------|------------|--------------|-------------|
| 弓内 | 保原町高成田字弓ノ内 1 | 4.8 | 42 | 2900 | ○ |
| 天堤 | 保原町高成田字入山 1 | 5.8 | 36 | 3800 | ○ |
| 桐沢 | 保原町高成田字桐沢 27-2 | 3.9 | 18 | 1500 | ○ |
| 高子沼 | 上保原字新溜井 1-1 | 7.1 | 86 | 101100 | ○ |
| 谷地溜井 | 保原町大柳字羽山下 1-3、1-5、1-6 | 9.8 | 113 | 125000 | ○ |
| 田向沼 | 保原町柱田字田向 5-1 | 6.3 | 52 | 26800 | ○ |
| 滝ノ沢沼 | 保原町柱田字羽山 12-2 | 6 | 127 | 8400 | ○ |
| 東沢沼 | 保原町柱田字東沢 119-1 | 5.57 | 44 | 4300 | |
| 土橋沼 | 保原町柱田字土橋 1-12 | 5.1 | 67 | 2600 | |
| 日向山 | 保原町柱田字日向山 167-1 | 4.4 | 92 | 3500 | ○ |
| 墓沢 | 保原町富沢字上二ノ田 11-1 | 4.5 | 30 | 2100 | |
| 山口坂 | 保原町富沢字山口坂 81 | 4.7 | 36 | 1600 | ○ |
| 日明場 | 保原町高成田字下桐沢 31 | 3.8 | 38 | 1000 | |
| 釈典 | 保原町富沢字熊ノ入 25 | 4.9 | 43 | 2400 | ○ |
| 我宜 | 保原町富沢字堂ノ入 75-2 | 4.9 | 72 | 3000 | |
| 鼠入 | 保原町富沢字鼠入 72 | 1.8 | 18 | 100 | |
| 芳沼入 | 保原町柱田字芳沼入 5-1 | 6.2 | 37 | 13600 | ○ |
| 北向山 | 保原町柱田字北向山 19-3 | 4 | 41.7 | 2700 | |
| 二田ノ入池 | 保原町金原田字二田ノ入 141 | 5.7 | 59 | 16600 | ○ |
| 宮内上沼 | 靈山町掛田字宮内 141 | 3.6 | 147 | 3800 | ○ |
| 宮内下沼 | 靈山町掛田字宮内 142 | 3.6 | 144.9 | 8800 | ○ |
| 温水沼 | 靈山町掛田字宮内 97 | 5.3 | 46 | 7800 | ○ |
| 谷津西沼 | 靈山町掛田字北谷津 40 | 3.2 | 33.6 | 3600 | ○ |
| 石の脇沼 | 靈山町上小国字石ノ脇 16 | 4.3 | 95.8 | 6900 | ○ |
| 大木入沼 | 靈山町上小国字大木入 9 | 3.8 | 35.4 | 1200 | ○ |
| 堀沢沼 | 靈山町上小国字堀沢 6 | 7.5 | 94 | 19900 | ○ |
| 新沼（靈山） | 靈山町下小国字堂ノ前 30 | 12.1 | 106 | 66000 | ○ |
| 平沼（靈山） | 靈山町下小国字平 11 | 3.8 | 71.3 | 5590 | ○ |
| 田ノ入沼 | 靈山町下小国字田ノ入 20 | 2.8 | 90.3 | 3200 | ○ |
| 沼ヶ入沼 | 靈山町下小国字沼ヶ入 18 | 3.8 | 69 | 7500 | |
| 万五郎沼 | 靈山町泉原字大松 46 | 4.8 | 72.5 | 3000 | ○ |
| 柳沢下沼 | 靈山町山野川字柳沢 29-10 | 10.8 | 81 | 11200 | ○ |
| 田沢上沼 | 靈山町掛田字入田沢 32 | 4.7 | 42.2 | 8500 | ○ |
| 田沢中沼 | 靈山町掛田字田沢 23 | 3.1 | 37.7 | 3400 | ○ |
| 田沢下沼 | 靈山町掛田字田沢 24 | 3.8 | 33.6 | 1900 | ○ |
| 長沼（靈山） | 靈山町掛田字本山 37 地先 | 3.9 | 32 | 2200 | ○ |
| 才ノ入上沼 | 靈山町掛田字齊ノ入 63 | 2.7 | 38 | 1300 | ○ |
| 赤坂沼 | 靈山町山野川字沼ノ江 89 | 3.7 | 40.6 | 4200 | ○ |
| 福平 2 沼 | 靈山町山野川字福平 43 | 2.8 | 32 | 800 | ○ |
| 福平 3 沼 | 靈山町山野川字福平 46 | 2.9 | 21 | 600 | ○ |
| 福平 4 沼 | 靈山町山野川字福平 47 | 2.8 | 24 | 1400 | ○ |
| 西ノ沢沼 | 靈山町下小国字御渡 101 | 2.5 | 33 | 1000 | ○ |
| 繕木沼 | 靈山町下小国字繕木 57 | 4.3 | 36 | 3600 | ○ |
| 大平沼 | 靈山町中川字大平 1 | 2.2 | 43 | 900 | |
| 田沢沼（靈山） | 靈山町中川字田沢 29 | 1.7 | 32 | 1100 | |
| 八木平沼 | 靈山町石田字八木平 92 | 3.8 | 49 | 1300 | ○ |
| 笹窪沼 | 靈山町下小園字宮ノ入 3 | 5.9 | 58 | 4900 | |
| 福平 1 沼 | 靈山町山野川字福平 42 | 2.9 | 19 | 600 | ○ |
| 菖蒲沢（月館） | 月館町御代田字作ノ内 1 | 3.1 | 41 | 2500 | ○ |
| 三拍子 | 月館町月館字行屋入 20-2 | 3.5 | 57.5 | 3500 | ○ |
| 梶内 | 月館町月館字笠松山 13 | 6.73 | 32 | 3200 | |
| 百目木 | 月館町糠田字大平 10 | 4.1 | 77.2 | 5300 | ○ |
| 大平 | 月館町御代田字平 12 | 9 | 17 | 531 | |

| 施設名 | 所在地 | 堤高 (m) | 堤頂長 (m) | 総貯水量 (m³) | 防災重点 ため池 |
|--------|----------------|-----------|------------|--------------|-------------|
| 酒呑ノ入 | 月舘町月舘字西久保 16 | 3.7 | 16.1 | 1200 | ○ |
| 堤入 | 月舘町下手度字堤入 27 | 2.45 | 73.1 | 590 | |
| 坂下（1） | 月舘町糠田字坂下 30 | 2 | 26 | 500 | |
| 赤貝 | 月舘町糠田字防才山 42 | 5.6 | 24 | 1100 | ○ |
| 上ノ内 | 月舘町糠田字上ノ内 13-1 | 3.3 | 30.7 | 500 | ○ |
| 滝ノ明神 | 月舘町糠田字滝ノ明神 3 | 3.4 | 38.4 | 1000 | |
| 門ノ内 | 月舘町御代田字門ノ内 49 | 2.1 | 16 | 200 | ○ |
| 旭作 | 月舘町御代田字御山下 11 | 2.3 | 24 | 400 | ○ |
| 沢ノ目 | 月舘町糠田字柳平 100 | 4.8 | 61.8 | 1000 | ○ |
| 楮畑 | 月舘町糠田字楮畑 7 | 2.8 | 50 | 900 | |
| 谷地（月舘） | 月舘町下手渡字古内 34 | 2.5 | 31 | 400 | |
| 月の宮 | 月舘町上手渡字長屋 39 | 2.2 | 43 | 400 | |
| 桜朴4 | 梁川町舟生字倉波山 1-52 | 2 | 10 | 200 | |
| 八森 | 梁川町東大枝字八森 11 | 2 | 40 | 500 | |
| 堂ノ脇 | 月舘町糠田字堂ノ脇 30 | 2.2 | 28 | 200 | |
| 西勝沢 | 月舘町糠田字西勝沢 19-1 | 2.5 | 25 | 281 | |

2. 頭首工

| 施設名 | 所在地 | 受益面積 (ha) | 堰高 (m) | 堰長 (m) |
|--------|------------|--------------|-----------|-----------|
| 高津山堰 | 保原町高成田字高津山 | 2.0 | -0.3 | 4.0 |
| 山田堰 | 保原町高成田字下前田 | 2.5 | -0.5 | 9.0 |
| 出羽堰 | 保原町大柳字大鳥 | 7.4 | -0.4 | 5.5 |
| 前田堰 | 保原町大柳字前田 | 0.6 | -0.3 | 7.3 |
| 大木田堰 | 保原町上保原字大木田 | 2.2 | -0.5 | 5.0 |
| 西町堰 | 保原町字泉町 | 8.0 | 0.8 | 3.5 |
| 砂欠堰 | 保原町富沢字砂欠 | 0.2 | 0.9 | 3.4 |
| 大倉堰 | 保原町富沢字大倉 | 0.8 | 0.9 | 3.7 |
| 沼田堰 | 保原町富沢字沼田 | 0.1 | 1.2 | 5.7 |
| 舟木2号堰 | 保原町富沢字舟木 | 0.7 | 1.4 | 5.4 |
| 舟木堰 | 保原町富沢字舟木 | 1.4 | 1.05 | 5.5 |
| 若林堰 | 保原町富沢字諏訪前 | 0.3 | 0.65 | 2.5 |
| 下若林2号堰 | 保原町富沢字諏訪前 | 0.4 | 0.7 | 7.0 |
| 下若林1号堰 | 保原町富沢字諏訪前 | 0.6 | 0.3 | 3.05 |
| 磐城前堰 | 保原町富沢字諏訪前 | 5.1 | 0.4 | 3.0 |
| 大平堰 | 保原町富沢字折口 | 3.7 | 0.6 | 3.0 |
| 三斗蒔堰 | 保原町富沢字大平 | 2.6 | 1.0 | 5.0 |
| 霊御前堰 | 保原町富沢字霊御前 | 0.2 | 0.9 | 7.6 |
| 下の内堰 | 保原町所沢字明夫内 | 0.7 | 1.8 | 8.8 |
| 沼の上1号堰 | 保原町所沢字明夫内 | 1.2 | -0.3 | 6.2 |
| 沼の上2号堰 | 保原町所沢字根子屋 | 0.5 | -0.3 | 6.3 |
| 河部堰 | 保原町所沢字河部 | 1.3 | 1.0 | 6.4 |
| 村岡堰 | 保原町字烏内 | 7.1 | 1.5 | 10.3 |
| 岡代堰 | 保原町字烏内 | 8.0 | 1.5 | 11.0 |
| 道城場堰 | 保原町大泉字菖蒲沢 | 1.2 | 1.55 | 12.0 |
| 大安寺堰 | 保原町大立目字北河原 | 6.2 | 2.45 | 12.0 |
| 鼠入堰 | 保原町富沢字鼠入 | 0.8 | 0.0 | 2.6 |
| 西沢堰 | 保原町柱田字西沢 | 0.2 | -0.25 | 3.7 |
| 鬼石堰 | 保原町柱田字大沼下 | 0.2 | 1.2 | 2.0 |
| 大沼下堰 | 保原町柱田字大沼下 | 0.3 | 0.5 | 2.4 |
| 武士沢堰 | 保原町柱田字武士沢 | 0.8 | 0.3 | 2.0 |
| 武士沢2号堰 | 保原町柱田字武士沢 | 0.3 | 0.15 | 2.4 |
| 越中平堰 | 保原町柱田字四ツ橋 | 0.5 | 1.5 | 4.5 |
| 越中平2号堰 | 保原町柱田字越中平 | 1.2 | 1.3 | 4.0 |
| 滝ノ沢堰 | 保原町柱田字滝ノ沢 | 0.5 | 0.8 | 4.4 |
| 四ツ橋堰 | 保原町柱田字四ツ橋 | | | |
| 小堰 | 梁川町舟生 | 5.0 | 0.5 | 10.0 |
| 大堰 | 梁川町舟生 | 10.0 | 0.7 | 12.0 |
| 小舟堰 | 梁川町山舟生 | 16.0 | 0.3 | 18.0 |
| 八郎堰 | 梁川町山舟生 | 4.0 | 1.5 | 14.5 |
| 小手内堰 | 梁川町山舟生 | 1.0 | 0.6 | 17.7 |
| 道ノ内堰 | 梁川町山舟生 | 2.0 | 1.8 | 15.3 |
| 崩堰 | 梁川町山舟生 | 3.0 | 1.5 | 14.0 |
| 高倉堰 | 梁川町山舟生 | 1.0 | 0.6 | 8.2 |
| 竹の花堰 | 梁川町山舟生 | 3.0 | 0.7 | 9.7 |
| 高田堰 | 梁川町山舟生 | 8.0 | 0.6 | 10.8 |
| 浜井場 | 梁川町山舟生 | 0.8 | 1.0 | 11.0 |
| 赤五輪堰 | 梁川町八幡 | 18.0 | 1.5 | 15.0 |
| 下堰 | 梁川町八幡 | 22.0 | 1.0 | 14.5 |
| 中堰 | 梁川町八幡 | 31.0 | 1.5 | 12.0 |
| 籠山堰 | 梁川町八幡 | 25.0 | 1.0 | 16.0 |
| 岩堰 | 梁川町八幡 | 5.0 | 1.2 | 13.0 |
| 山岸下堰 | 梁川町白根 | 2.0 | 1.5 | 7.8 |
| 大平堰 | 梁川町白根 | 32.0 | 1.0 | 6.0 |
| 信田堰 | 梁川町白根 | 1.0 | 0.7 | 17.0 |

| 施設名 | 所在地 | 受益面積 (ha) | 堰高 (m) | 堰長 (m) |
|--------|-----------|--------------|-----------|-----------|
| 原田堰 | 梁川町白根 | 1.5 | 1.5 | 19.0 |
| 寺下堰 | 霊山町山戸田字薄木 | 6.0 | 2.1 | 23.2 |
| 落合堰 | 霊山町山戸田 | 25.0 | 2.3 | 14.6 |
| 大平堰 | 霊山町山野川 | 6.0 | 2.0 | 21.0 |
| 関根堰 | 霊山町山野川 | 5.0 | 3.1 | 34.0 |
| 山野川上堰 | 霊山町山野川 | 10.0 | 1.5 | 34.0 |
| 町田堰 | 霊山町掛田字段居 | 20.0 | 1.0 | 19.7 |
| 力持堰 | 霊山町下小国字力持 | 4.1 | 1.0 | 17.3 |
| 海吞前堰 | 霊山町下小国字海吞 | 2.9 | 1.0 | 9.2 |
| 須田堰 | 霊山町下小国字須田 | 7.0 | 0.8 | 9.6 |
| 山岸堰 | 霊山町下小国 | 1.0 | 1.2 | 18.0 |
| 向田堰 | 霊山町下小国 | 2.0 | 2.0 | 10.0 |
| 宮田堰 | 霊山町上小国字宮田 | 2.0 | 1.0 | 7.6 |
| 中島堰 | 霊山町上小国 | 2.0 | 1.0 | 7.5 |
| 下末坂堰 | 霊山町上小国 | 2.0 | 1.7 | 10.0 |
| 上末坂堰 | 霊山町上小国 | 5.0 | 0.8 | 10.0 |
| 宮内用水堰 | 霊山町上小国 | 2.0 | 1.5 | 10.0 |
| 駒場上堰 | 霊山町上小国 | 2.0 | 1.5 | 10.0 |
| 阿久津堰 | 霊山町大石 | 3.0 | 1.6 | 15.8 |
| 堂ノ下堰 | 霊山町大石 | 4.0 | 2.2 | 12.8 |
| 西館堰 | 霊山町大石 | 50.0 | 2.5 | 16.0 |
| 森堰 | 霊山町大石 | 7.0 | 1.0 | 16.0 |
| 院主堰 | 霊山町大石 | 3.0 | 1.0 | 8.0 |
| 藤本堰 | 霊山町大石 | 2.0 | 1.5 | 10.0 |
| 谷神堰 | 霊山町大石 | 2.0 | 0.8 | 8.0 |
| 長畑堰 | 霊山町大石 | 2.0 | 1.2 | 6.0 |
| 田中堰 | 霊山町大石 | 2.0 | 0.8 | 8.7 |
| 東堰 | 霊山町石田 | 8.0 | 1.0 | 15.0 |
| 中之戸堰 | 霊山町石田 | 3.0 | 1.3 | 14.0 |
| 弥五郎堰 | 霊山町石田 | 2.0 | 2.8 | 14.0 |
| 中瀬堰 | 霊山町石田 | 2.0 | 2.2 | 17.0 |
| 後大小堰 | 霊山町石田 | 4.0 | 1.5 | 14.0 |
| 孫老内堰 | 霊山町石田 | 3.0 | 2.0 | 11.0 |
| 水滴堰 | 霊山町石田 | 2.0 | 7.0 | 6.0 |
| 愛宕堰 | 月館町御代田字上関 | 29.0 | 1.6 | 9.0 |
| 槻木堰 | 月館町下手渡字槻木 | 14.0 | 1.2 | 16.0 |
| 高山堰 | 月館町下手渡字坂本 | 13.0 | | 24.0 |
| 中堀堰 | 月館町布川字向田 | 20.0 | 1.5 | 7.0 |
| 館堰 | 月館町布川字竹ノ内 | 20.0 | 1.2 | 9.0 |
| 館ノ腰堰 | 月館町月館字館ノ腰 | 30.0 | 1.0 | 8.0 |
| 川原前堰 | 月館町糠田字川原前 | 20.0 | 0.4 | 11.0 |
| 中の内堰 | 月館町糠田字中の内 | 60.0 | 0.5 | 8.0 |
| 三斗蒔第1堰 | 月館町糠田字三斗蒔 | 20.0 | 1.0 | 8.0 |
| 三斗蒔第2堰 | 月館町糠田字元苗内 | 10.0 | 1.5 | 3.5 |

3 危険物等取扱者一覧

資料 6-1 危険物等取扱者一覧表

| 事業所名称 | 設置場所 | 危険物類別 | 危険物品名 | 危険物物品名 | 数量 |
|----------------------|---------------------------|------------|-------|--------------|---------|
| 一般取扱所 | | | | | |
| 生活協同組合コープふくしま | 伊達市保原町字市柳町 2 3 - 1 | 第4類(引火性液体) | 第二石油類 | 灯油 | 4000L |
| 五十沢排水機場 | 伊達市梁川町五十沢字舟生境 2 0 - 1 | 第4類(引火性液体) | 第三石油類 | 重油 | 3722.4L |
| 五十沢排水機場 | 伊達市梁川町五十沢字舟生境 2 0 - 1 | 第4類(引火性液体) | 第四石油類 | その他_非水溶性 | 166L |
| 伊達市立柱沢小学校 | 伊達市保原町所沢字東畑 1 0 0 - 1 | 第4類(引火性液体) | 第二石油類 | 灯油 | 2000L |
| 伊達市立桃陵中学校 | 伊達市保原町字豊田 1 - 1 | 第4類(引火性液体) | 第二石油類 | 灯油 | 5000L |
| 王子コンテナ株式会社 福島工場 | 伊達市保原町字東野崎 1 0 0 番地 | 第4類(引火性液体) | 第三石油類 | 重油 | 15300L |
| 旧伊達市立富成小学校 | 伊達市保原町富沢字羽山 5 - 3 | 第4類(引火性液体) | 第二石油類 | 灯油 | 3000L |
| 伊達市立雲山中学校 | 伊達市雲山町掛田字下川原 3 0 番地 | 第4類(引火性液体) | 第二石油類 | 灯油 | 10000L |
| 伊達市立月館学園小学校中学校 | 伊達市月館町月館字久保田 1 番地 | 第4類(引火性液体) | 第二石油類 | 灯油 | 5000L |
| 旧伊達市立石田小学校 | 伊達市雲山町石田字の場 6 番 | 第4類(引火性液体) | 第二石油類 | 灯油 | 1900L |
| 伊達市立伊達中学校 | 伊達市箱崎字沖 1 1 0 | 第4類(引火性液体) | 第二石油類 | 灯油 | 4000L |
| 株式会社 内田化工福島工場 | 伊達市細谷 2 6 番 2 号 | 第4類(引火性液体) | 第一石油類 | その他_水溶性 アセトン | 940L |
| 旧伊達市立五十沢小学校 | 伊達市梁川町五十沢字宮下 9 0 - 4 | 第4類(引火性液体) | 第二石油類 | 灯油 | 1900L |
| 旧伊達市立白根小学校 | 伊達市梁川町白根字馬場10番地 | 第4類(引火性液体) | 第二石油類 | 灯油 | 1900L |
| 旧伊達市立大枝小学校 | 伊達市梁川町東大枝字東荒田 2 | 第4類(引火性液体) | 第二石油類 | 灯油 | 1900L |
| 伊達市立塚本小学校 | 伊達市梁川町新田字南荒野 3 3 | 第4類(引火性液体) | 第二石油類 | 灯油 | 3000L |
| 福島県立伊達高等学校 梁川校舎 | 伊達市梁川町字鶴ヶ岡 3 3 | 第4類(引火性液体) | 第二石油類 | 灯油 | 5000L |
| 旧伊達市立富野小学校 | 伊達市梁川町舟生字沢口20 | 第4類(引火性液体) | 第二石油類 | 灯油 | 1900L |
| (株) N I P P O 福島合材工場 | 伊達市伏黒字西本場 6 - 2 | 第4類(引火性液体) | 第三石油類 | 重油 | 11600L |
| 有限会社 佐藤商店 | 伊達市梁川町細谷字道林下 1 2 9 - 3 | 第4類(引火性液体) | 第二石油類 | 灯油 | 9600L |
| 伝樋川救急排水機場 | 伊達市梁川町字下川原地内 | 第4類(引火性液体) | 第三石油類 | 重油 | 10260L |
| 株式会社同仁社 第三工場 | 伊達市岡沼 5 0 - 1 | 第4類(引火性液体) | 第三石油類 | 重油 | 1546L |
| 株式会社ログ | 伊達市梁川町やながわ工業団地 1 - 5 1-43 | 第4類(引火性液体) | 第二石油類 | 灯油 | 38400L |
| 伊達市立松陽中学校 | 伊達市保原町大柳字向山 2 5 - 1 | 第4類(引火性液体) | 第二石油類 | 灯油 | 4000L |
| 富士通アイソテック株式会社 | 伊達市保原町字東野崎 1 3 5 | 第4類(引火性液体) | 第二石油類 | 灯油 | 1810L |
| エフサステクノロジー株式会社 伊達工場 | 伊達市保原町字鳥内1-1 | 第4類(引火性液体) | 第二石油類 | 灯油 | 1190L |
| 清水食品株式会社 | 伊達市中志和田 3 0 | 第4類(引火性液体) | 第三石油類 | 重油 | 12172L |
| コメリ ハード＆グリーン保原店 | 伊達市保原町字栄町 6 6 - 1 | 第4類(引火性液体) | 第二石油類 | 灯油 | 29500L |
| 農援ショップ・グラントマト伊達保原店 | 伊達市保原町東野崎 1 5 - 1 | 第4類(引火性液体) | 第二石油類 | 灯油 | 29800L |
| コメリ ハード＆グリーン雲山店 | 伊達市雲山町下小国字夫婦清水 1 0 - 1 | 第4類(引火性液体) | 第二石油類 | 灯油 | 29500L |
| コメリ ハード＆グリーン梁川店 | 伊達市梁川町広瀬町 1 5 3 番地 | 第4類(引火性液体) | 第二石油類 | 灯油 | 29.5L |
| ダイユーエイト梁川店 | 伊達市梁川町字八筋 7 9 番 | 第4類(引火性液体) | 第二石油類 | 灯油 | 29800L |
| 菅野屋商店 | 伊達市保原町富沢字下川原 6 2 | 第4類(引火性液体) | 第二石油類 | 灯油 | 10000L |
| 有限会社熊田商店 | 伊達市保原町字六万坊 4 8 - 1 | 第4類(引火性液体) | 第二石油類 | 灯油 | 19000L |
| 有限会社月館屋燃料店 | 伊達市保原町字内町 1 - 3 | 第4類(引火性液体) | 第二石油類 | 灯油 | 9900L |
| 高橋 清仁(新穀屋商店) | 伊達市月館町月館字ウルシ坊 1 - 1 | 第4類(引火性液体) | 第二石油類 | 灯油 | 10000L |
| 池田米穀店 | 伊達市保原町二井田字大釜 1 番 | 第4類(引火性液体) | 第二石油類 | 灯油 | 2000L |
| ダイユーエイト保原店 | 伊達市保原町上保原字正地内 2 1 - 1 | 第4類(引火性液体) | 第二石油類 | 灯油 | 29800L |
| 三和石油ガス (株) | 伊達市野崎 3 6 | 第4類(引火性液体) | 第二石油類 | 灯油 | 3000L |
| 三和石油ガス (株) | 伊達市野崎 3 6 | 第4類(引火性液体) | 第三石油類 | 重油 | 4000L |
| 給油取扱所 | | | | | |
| 丸紅エネルギー株式会社 | 伊達市伏黒字八反田 4 7 番 | 第4類(引火性液体) | 第一石油類 | ガソリン | 38400L |
| 丸紅エネルギー株式会社 | 伊達市伏黒字八反田 4 7 番 | 第4類(引火性液体) | 第二石油類 | 灯油 | 9600L |
| 丸紅エネルギー株式会社 | 伊達市伏黒字八反田 4 7 番 | 第4類(引火性液体) | 第二石油類 | 軽油 | 9600L |
| 丸紅エネルギー株式会社 | 伊達市伏黒字八反田 4 7 番 | 第4類(引火性液体) | 第三石油類 | その他_非水溶性 | 1800L |
| 鈴幸商事保原東給油所 | 伊達市保原町字将監 1 3 3 | 第4類(引火性液体) | 第一石油類 | ガソリン | 30000L |
| 鈴幸商事保原東給油所 | 伊達市保原町字将監 1 3 3 | 第4類(引火性液体) | 第二石油類 | 軽油 | 8000L |
| 鈴幸商事保原東給油所 | 伊達市保原町字将監 1 3 3 | 第4類(引火性液体) | 第二石油類 | 灯油 | 22000L |
| 鈴幸商事株式会社 | 伊達市保原町字 4 丁目 1 4 | 第4類(引火性液体) | 第一石油類 | ガソリン | 18200L |
| 鈴幸商事株式会社 | 伊達市保原町字 4 丁目 1 4 | 第4類(引火性液体) | 第二石油類 | 軽油 | 9100L |
| 鈴幸商事株式会社 | 伊達市保原町字 4 丁目 1 4 | 第4類(引火性液体) | 第二石油類 | 灯油 | 9100L |
| 有限会社熊田商店 | 伊達市保原町字 9 丁目 3 | 第4類(引火性液体) | 第一石油類 | ガソリン | 12300L |
| 有限会社熊田商店 | 伊達市保原町字 9 丁目 3 | 第4類(引火性液体) | 第二石油類 | 軽油 | 6700L |
| 株式会社富士屋商店 | 伊達市保原町字 7 丁目 1 4 | 第4類(引火性液体) | 第一石油類 | ガソリン | 9500L |
| 株式会社富士屋商店 | 伊達市保原町字 7 丁目 1 4 | 第4類(引火性液体) | 第二石油類 | 軽油 | 9500L |
| 株式会社富士屋商店 | 伊達市保原町字 7 丁目 1 4 | 第4類(引火性液体) | 第二石油類 | 灯油 | 5700L |
| 有限会社滝沢分店 | 伊達市保原町字実町 6 7 | 第4類(引火性液体) | 第一石油類 | ガソリン | 18000L |
| 有限会社滝沢分店 | 伊達市保原町字実町 6 7 | 第4類(引火性液体) | 第二石油類 | 軽油 | 9500L |
| 有限会社滝沢分店 | 伊達市保原町字実町 6 7 | 第4類(引火性液体) | 第二石油類 | 灯油 | 1900L |
| 有限会社雲山クリーン | 伊達市雲山町掛田字西裏 7 6 - 5 | 第4類(引火性液体) | 第一石油類 | ガソリン | 12300L |
| 有限会社雲山クリーン | 伊達市雲山町掛田字西裏 7 6 - 5 | 第4類(引火性液体) | 第二石油類 | 軽油 | 6700L |
| 有限会社雲山クリーン | 伊達市雲山町掛田字西裏 7 6 - 5 | 第4類(引火性液体) | 第二石油類 | 灯油 | 9500L |
| 株式会社森商店 | 伊達市月館町御代田字六角 2 - 2 | 第4類(引火性液体) | 第一石油類 | ガソリン | 28500L |
| 株式会社森商店 | 伊達市月館町御代田字六角 2 - 2 | 第4類(引火性液体) | 第二石油類 | 軽油 | 9500L |
| 株式会社森商店 | 伊達市月館町御代田字六角 2 - 2 | 第4類(引火性液体) | 第二石油類 | 灯油 | 9500L |
| 有限会社丸銀 | 伊達市月館町布川字赤井堂 8 | 第4類(引火性液体) | 第一石油類 | ガソリン | 10574L |
| 有限会社丸銀 | 伊達市月館町布川字赤井堂 8 | 第4類(引火性液体) | 第二石油類 | 灯油 | 10000L |
| 有限会社丸銀 | 伊達市月館町布川字赤井堂 8 | 第4類(引火性液体) | 第二石油類 | 軽油 | 10000L |

| 事業所名称 | 設置場所 | 危険物類別 | 危険物品名 | 危険物物品名 | 数量 |
|-----------------------------|-----------------------------------|------------|-------|----------|--------|
| 給油取扱所 | | | | | |
| 株式会社クラシマ 伊達セントラルＳＳ | 伊達市原島４７－１ | 第４類(引火性液体) | 第一石油類 | ガソリン | 249L |
| 株式会社クラシマ 伊達セントラルＳＳ | 伊達市原島４７－１ | 第４類(引火性液体) | 第二石油類 | 軽油 | 9800L |
| 株式会社クラシマ 伊達セントラルＳＳ | 伊達市原島４７－１ | 第４類(引火性液体) | 第二石油類 | 灯油 | 9800L |
| 株式会社クラシマ 伊達セントラルＳＳ | 伊達市原島４７－１ | 第４類(引火性液体) | 第三石油類 | その他_非水溶性 | 2000L |
| 有限会社熊田商店 | 伊達市保原町字六万坊４８－１ | 第４類(引火性液体) | 第一石油類 | ガソリン | 13300L |
| 有限会社熊田商店 | 伊達市保原町字六万坊４８－１ | 第４類(引火性液体) | 第二石油類 | 軽油 | 5700L |
| 有限会社熊田商店 | 伊達市保原町字六万坊４８－１ | 第４類(引火性液体) | 第二石油類 | 灯油 | 9500L |
| 株式会社ＪＡふくしま未来サービス（梁川南給油所） | 伊達市梁川町字西土橋１－１ | 第４類(引火性液体) | 第一石油類 | ガソリン | 23750L |
| 株式会社ＪＡふくしま未来サービス（梁川南給油所） | 伊達市梁川町字西土橋１－１ | 第４類(引火性液体) | 第二石油類 | 軽油 | 14250L |
| 株式会社ＪＡふくしま未来サービス（梁川南給油所） | 伊達市梁川町字西土橋１－１ | 第４類(引火性液体) | 第二石油類 | 灯油 | 9500L |
| 株式会社ＪＡふくしま未来サービス（梁川南給油所） | 伊達市梁川町字西土橋１－１ | 第４類(引火性液体) | 第三石油類 | その他_非水溶性 | 2000L |
| 有限会社曳地 | 伊達市梁川町五十沢字堂ノ前１０８－４ | 第４類(引火性液体) | 第一石油類 | ガソリン | 13400L |
| 有限会社曳地 | 伊達市梁川町五十沢字堂ノ前１０８－４ | 第４類(引火性液体) | 第二石油類 | 軽油 | 9800L |
| 有限会社曳地 | 伊達市梁川町五十沢字堂ノ前１０８－４ | 第４類(引火性液体) | 第二石油類 | 軽油 | 5400L |
| シミズ砥油株式会社 | 伊達市梁川町幸町７７ | 第４類(引火性液体) | 第一石油類 | ガソリン | 20000L |
| シミズ砥油株式会社 | 伊達市梁川町幸町７７ | 第４類(引火性液体) | 第二石油類 | 軽油 | 10000L |
| シミズ砥油株式会社 | 伊達市梁川町幸町７７ | 第４類(引火性液体) | 第二石油類 | 灯油 | 10000L |
| 株式会社 瀬戸屋商店 | 伊達市梁川町字上町７６ | 第４類(引火性液体) | 第一石油類 | ガソリン | 12800L |
| 株式会社 瀬戸屋商店 | 伊達市梁川町字上町７６ | 第４類(引火性液体) | 第二石油類 | 軽油 | 10000L |
| 株式会社 瀬戸屋商店 | 伊達市梁川町字上町７６ | 第４類(引火性液体) | 第二石油類 | 軽油 | 6600L |
| 株式会社ＪＡふくしま未来サービス（梁川中央給油所） | 伊達市梁川町字東塩野川８２ | 第４類(引火性液体) | 第一石油類 | ガソリン | 15000L |
| 株式会社ＪＡふくしま未来サービス（梁川中央給油所） | 伊達市梁川町字東塩野川８２ | 第４類(引火性液体) | 第二石油類 | 軽油 | 10000L |
| 株式会社ＪＡふくしま未来サービス（梁川中央給油所） | 伊達市梁川町字東塩野川８２ | 第４類(引火性液体) | 第二石油類 | 灯油 | 5000L |
| 有限会社大橋物産 | 伊達市靈山町大石字反町１６ | 第４類(引火性液体) | 第一石油類 | ガソリン | 13400L |
| 有限会社大橋物産 | 伊達市靈山町大石字反町１６ | 第４類(引火性液体) | 第二石油類 | 軽油 | 5800L |
| 有限会社大橋物産 | 伊達市靈山町大石字反町１６ | 第４類(引火性液体) | 第二石油類 | 灯油 | 9600L |
| 株式会社ＪＡふくしま未来サービス（桑折町/移動タンク） | 伊達市靈山町掛田字下屋敷１－１ | 第４類(引火性液体) | 第一石油類 | ガソリン | 3800L |
| 株式会社ＪＡふくしま未来サービス（桑折町/移動タンク） | 伊達市靈山町掛田字下屋敷１－１ | 第４類(引火性液体) | 第二石油類 | 軽油 | 9500L |
| 株式会社ＪＡふくしま未来サービス（桑折町/移動タンク） | 伊達市靈山町掛田字下屋敷１－１ | 第４類(引火性液体) | 第二石油類 | 灯油 | 28500L |
| 株式会社ＪＡふくしま未来サービス（桑折町/移動タンク） | 伊達市靈山町掛田字下屋敷１－１ | 第４類(引火性液体) | 第三石油類 | その他_非水溶性 | 2000L |
| 株式会社 大崎 自家用給油取扱所 | 伊達市保原町上保原字観音前４－１ | 第４類(引火性液体) | ガソリン | ガソリン | 40000L |
| 株式会社ＪＡふくしま未来サービス（保原給油所） | 伊達市保原町上保原字観音前４－１ | 第４類(引火性液体) | 第二石油類 | 灯油 | 10000L |
| 株式会社ＪＡふくしま未来サービス（保原給油所） | 伊達市保原町上保原字観音前４－１ | 第４類(引火性液体) | 第二石油類 | 軽油 | 10000L |
| 保原石油有限会社 | 伊達市 保原町字泉町 116-2 | 第４類(引火性液体) | ガソリン | ガソリン | 40000L |
| 保原石油有限会社 | 伊達市 保原町字泉町 116-2 | 第４類(引火性液体) | 第二石油類 | 灯油 | 15000L |
| 保原石油有限会社 | 伊達市 保原町字泉町 116-2 | 第４類(引火性液体) | 第二石油類 | 軽油 | 25000L |
| 三和石油ガス（株） | 伊達市広前２０－１ | 第４類(引火性液体) | 第一石油類 | ガソリン | 28800L |
| 三和石油ガス（株） | 伊達市広前２０－１ | 第４類(引火性液体) | 第二石油類 | 灯油 | 9600L |
| 三和石油ガス（株） | 伊達市広前２０－１ | 第４類(引火性液体) | 第二石油類 | 軽油 | 19200L |
| 三和石油ガス（株） | 伊達市広前２０－１ | 第４類(引火性液体) | 第三石油類 | その他_非水溶性 | 18000L |
| 三和石油ガス（株） | 伊達市広前２０－１ | 第４類(引火性液体) | 第二石油類 | 軽油 | 19200L |
| 株式会社橋石油 | 伊達市梁川町細谷字道林下１３１ | 第４類(引火性液体) | 第一石油類 | ガソリン | 32000L |
| 株式会社橋石油 | 伊達市梁川町細谷字道林下１３１ | 第４類(引火性液体) | 第二石油類 | 灯油 | 29800L |
| 株式会社橋石油 | 伊達市梁川町細谷字道林下１３１ | 第４類(引火性液体) | 第二石油類 | 軽油 | 16000L |
| 株式会社橋石油 | 伊達市保原町上保原字北中川原１４－８ ２３－２、２４－１、２５－１ | 第４類(引火性液体) | 第一石油類 | ガソリン | 76000L |
| 株式会社橋石油 | 伊達市保原町上保原字北中川原１４－８ ２３－２、２４－１、２５－１ | 第４類(引火性液体) | 第二石油類 | 軽油 | 20000L |
| 株式会社橋石油 | 伊達市保原町上保原字北中川原１４－８ ２３－２、２４－１、２５－１ | 第４類(引火性液体) | 第二石油類 | 灯油 | 48000L |
| 株式会社ワタヤス | 伊達市箱崎字布川９５番１ | 第４類(引火性液体) | 第一石油類 | ガソリン | 32000L |
| 株式会社ワタヤス | 伊達市箱崎字布川９５番１ | 第４類(引火性液体) | 第二石油類 | 軽油 | 5000L |
| 株式会社ワタヤス | 伊達市箱崎字布川９５番１ | 第４類(引火性液体) | 第二石油類 | 灯油 | 11000L |
| ゼネラルエナジー株式会社 | 伊達市保原町上保原字久し原２８番１号 | 第４類(引火性液体) | 第一石油類 | ガソリン | 59500L |
| ゼネラルエナジー株式会社 | 伊達市保原町上保原字久し原２８番１号 | 第４類(引火性液体) | 第二石油類 | 灯油 | 25000L |
| ゼネラルエナジー株式会社 | 伊達市保原町上保原字久し原２８番１号 | 第４類(引火性液体) | 第二石油類 | 軽油 | 11500L |
| 株式会社 大崎 自家用給油取扱所 | 伊達市保原町字上野崎２２番地１ | 第４類(引火性液体) | 第二石油類 | 軽油 | 20000L |
| 福島県北運輸株式会社 | 伊達市保原町上保原字大割８２－１ | 第４類(引火性液体) | 第二石油類 | 軽油 | 19000L |
| 佐藤砂利砕石（株） | 伊達市伏黒字西本場４－１ | 第４類(引火性液体) | 第二石油類 | 軽油 | 40000L |
| 伊達貨物運送（株） | 伊達市箱崎字冲前９９－１ | 第４類(引火性液体) | 第二石油類 | 軽油 | 28800L |
| 有限会社 梁川砕石 | 伊達市梁川町山舟生字高田６３ | 第４類(引火性液体) | 第二石油類 | 軽油 | 38400L |
| 双葉砕石工業株式会社 | 伊達市梁川町山舟生字横ヶ森１８ | 第４類(引火性液体) | 第二石油類 | 軽油 | 20000L |
| 福島陸運株式会社 | 伊達市保原町字早稲田１７番 | 第４類(引火性液体) | 第二石油類 | 軽油 | 25000L |
| 福島陸運株式会社 | 伊達市保原町字早稲田１７番 | 第４類(引火性液体) | 第二石油類 | 灯油 | 5000L |
| 株式会社ナプロアース | 伊達市梁川町やながわ工業団地６３－１ | 第４類(引火性液体) | 第一石油類 | ガソリン | 15000L |
| 株式会社ナプロアース | 伊達市梁川町やながわ工業団地６３－１ | 第４類(引火性液体) | 第二石油類 | 軽油 | 5000L |
| 霜山砕石工業（株） | 伊達市梁川町字東塩野川５０番１号 | 第４類(引火性液体) | 第一石油類 | ガソリン | 3800L |
| 霜山砕石工業（株） | 伊達市梁川町字東塩野川５０番１号 | 第４類(引火性液体) | 第二石油類 | 軽油 | 45200L |
| 株式会社ログ（自家用給油取扱所） | 伊達市梁川町やながわ工業団地１－５ １－４３ | 第４類(引火性液体) | 第二石油類 | 軽油 | 20000L |
| 有限会社保原自動車学校 | 伊達市保原町字泉町６５ | 第４類(引火性液体) | 第一石油類 | ガソリン | 3800L |
| 有限会社保原自動車学校 | 伊達市保原町字泉町６５ | 第４類(引火性液体) | 第二石油類 | 軽油 | 5700L |
| 広成建設株式会社 | 伊達市岡沼１４番地１ | 第４類(引火性液体) | 第二石油類 | 軽油 | 19200L |
| （株）長岡運送 | 伊達市鶴巻２６－２ | 第４類(引火性液体) | 第二石油類 | 軽油 | 19200L |
| マクサム通運株式会社 | 伊達市保原町字東野崎 ６０番地１ | 第４類(引火性液体) | 第二石油類 | 軽油 | 30000L |
| 北部日本自動車学校 | 伊達市原島95番地 | 第４類(引火性液体) | 第一石油類 | ガソリン | 10000L |
| PMGプロパティーズ株式会社 | 伊達市靈山町下小国字東海間入２３番地 | 第４類(引火性液体) | 第一石油類 | ガソリン | 6700L |
| PMGプロパティーズ株式会社 | 伊達市靈山町下小国字東海間入２３番地 | 第４類(引火性液体) | 第二石油類 | 軽油 | 2800L |

| 事業所名称 | 設置場所 | 危険物類別 | 危険物品名 | 危険物物品名 | 数量 |
|-------------------------------|-----------------------------------|------------|-------|----------|--------|
| 移動タンク貯蔵所 | | | | | |
| 株式会社橋石油 | 伊達市梁川町新田字町通53番地 | 第4類(引火性液体) | 第二石油類 | 灯油 | 1900L |
| 保原液化ガス株式会社 | 伊達市保原町字島内76-1 | 第4類(引火性液体) | 第二石油類 | 灯油 | 1940L |
| 保原石油有限公司 | 伊達市保原町字泉町116 ハザードマップ浸水区域 | 第4類(引火性液体) | 第二石油類 | 軽油 | 2000L |
| 保原石油有限公司 | 伊達市保原町字泉町116 ハザードマップ浸水区域 | 第4類(引火性液体) | 第二石油類 | 灯油 | 1600L |
| 保原石油有限公司 | 伊達市保原町字泉町116 ハザードマップ浸水区域 | 第4類(引火性液体) | 第三石油類 | 重油 | 2000L |
| 鈴幸商事株式会社 移動タンク (敷地) | 伊達市保原町字4丁目14 | 第4類(引火性液体) | 第二石油類 | 灯油 | 1900L |
| 有限会社熊田商店 | 伊達市保原町字9丁目3 | 第4類(引火性液体) | 第二石油類 | 灯油 | 1900L |
| 保原石油有限公司 | 伊達市保原町字泉町116 ハザードマップ浸水区域 | 第4類(引火性液体) | 第二石油類 | 灯油 | 2000L |
| 保原石油有限公司 | 伊達市保原町字泉町116 ハザードマップ浸水区域 | 第4類(引火性液体) | 第二石油類 | 軽油 | 2000L |
| 保原石油有限公司 | 伊達市保原町字泉町116 ハザードマップ浸水区域 | 第4類(引火性液体) | 第二石油類 | 灯油 | 1900L |
| 有限会社月館屋燃料店 | 伊達市保原町字内町1-3 | 第4類(引火性液体) | 第二石油類 | 灯油 | 1350L |
| 有限会社霊山中央給油所 | 伊達市霊山町掛田字中町27 | 第4類(引火性液体) | 第二石油類 | 軽油 | 1000L |
| 株式会社J Aふくしま未来サービス (霊山中央給油所) | 伊達市霊山町掛田字下川原41 | 第4類(引火性液体) | 第二石油類 | 灯油 | 1900L |
| 保原石油有限公司 | 伊達市霊山町掛田字稲場7-1 | 第4類(引火性液体) | 第二石油類 | 灯油 | 1950L |
| 保原石油有限公司 | 伊達市霊山町掛田字稲場7-1 | 第4類(引火性液体) | 第二石油類 | 灯油 | 1350L |
| 三和石油ガス (株) | 伊達市野崎36 | 第4類(引火性液体) | 第二石油類 | 灯油 | 4000L |
| 三和石油ガス (株) | 伊達市野崎36 | 第4類(引火性液体) | 第二石油類 | 軽油 | 4000L |
| 三和石油ガス (株) | 伊達市野崎36 | 第4類(引火性液体) | 第三石油類 | 重油 | 4000L |
| (有) 浅尾真店 | 伊達市伏黒字下大川57-1 | 第4類(引火性液体) | 第二石油類 | 灯油 | 1900L |
| 三和石油ガス (株) | 伊達市野崎36 | 第4類(引火性液体) | 第二石油類 | 灯油 | 2500L |
| 三和石油ガス (株) | 伊達市野崎36 | 第4類(引火性液体) | 第二石油類 | 灯油 | 2000L |
| 三和石油ガス (株) | 伊達市野崎36 | 第4類(引火性液体) | 第二石油類 | 軽油 | 1000L |
| 三和石油ガス (株) | 伊達市野崎36 | 第4類(引火性液体) | 第二石油類 | 灯油 | 1900L |
| 株式会社小林 (移動タンク貯蔵所) | 伊達市野崎36 | 第4類(引火性液体) | 第二石油類 | 灯油 | 1000L |
| 株式会社小林 (移動タンク貯蔵所) | 伊達市野崎36 | 第4類(引火性液体) | 第二石油類 | 灯油 | 1000L |
| 三和石油ガス (株) | 伊達市野崎36 | 第4類(引火性液体) | 第三石油類 | 重油 | 2000L |
| 三和石油ガス (株) | 伊達市野崎36 | 第4類(引火性液体) | 第二石油類 | 灯油 | 1900L |
| 佐藤砂利砕石 (株) | 伊達市伏黒字西本場4-1 | 第4類(引火性液体) | 第二石油類 | 軽油 | 3000L |
| (有) 庄子商店 | 伊達市本町45 | 第4類(引火性液体) | 第二石油類 | 灯油 | 1940L |
| 株式会社J Aふくしま未来サービス (梁川南給油所) | 伊達市梁川町字西土橋1-1 | 第4類(引火性液体) | 第二石油類 | 軽油 | 1900L |
| 株式会社J Aふくしま未来サービス (梁川南給油所) | 伊達市梁川町字西土橋1-1 | 第4類(引火性液体) | 第二石油類 | 灯油 | 3000L |
| 株式会社J Aふくしま未来サービス (梁川南給油所) | 伊達市梁川町字西土橋1-1 | 第4類(引火性液体) | 第三石油類 | 重油 | 2000L |
| 霊山砕石工業 (株) | 伊達市梁川町字東塩野川50番1号 | 第4類(引火性液体) | 第二石油類 | 軽油 | 4000L |
| 有限会社 梁川砕石 | 伊達市梁川町山舟生字高田63 | 第4類(引火性液体) | 第二石油類 | 軽油 | 1900L |
| 有限会社 佐藤商店 | 伊達市梁川町細谷字道林下129-3 | 第4類(引火性液体) | 第二石油類 | 灯油 | 2000L |
| 有限会社 佐藤商店 | 伊達市梁川町細谷字道林下129-3 | 第4類(引火性液体) | 第二石油類 | 灯油 | 3700L |
| 有限会社 佐藤商店 | 伊達市梁川町細谷字道林下129-3 | 第4類(引火性液体) | 第二石油類 | 灯油 | 1900L |
| 有限会社 佐藤商店 | 伊達市梁川町細谷字道林下129-3 | 第4類(引火性液体) | 第二石油類 | 灯油 | 2500L |
| 池田米穀店 | 伊達市梁川町字元陣内1-8 | 第4類(引火性液体) | 第二石油類 | 灯油 | 2000L |
| 池田米穀店 | 伊達市梁川町字元陣内1-8 | 第4類(引火性液体) | 第二石油類 | 灯油 | 1900L |
| 株式会社橋石油 | 伊達市梁川町新田字町通53 | 第4類(引火性液体) | 第二石油類 | 灯油 | 1900L |
| 株式会社J Aふくしま未来サービス (霊山町/移動タンク) | 伊達市霊山町掛田字高田26-1 | 第4類(引火性液体) | 第一石油類 | ガソリン | 14000L |
| 株式会社J Aふくしま未来サービス (霊山町/移動タンク) | 伊達市霊山町掛田字高田26-1 | 第4類(引火性液体) | 第二石油類 | 灯油 | 0L |
| 株式会社J Aふくしま未来サービス (霊山町/移動タンク) | 伊達市霊山町掛田字高田26-1 | 第4類(引火性液体) | 第二石油類 | 軽油 | 0L |
| 株式会社J Aふくしま未来サービス (霊山町/移動タンク) | 伊達市霊山町掛田字高田26-1 | 第4類(引火性液体) | 第三石油類 | 重油 | 0L |
| 株式会社J Aふくしま未来サービス (霊山町/移動タンク) | 伊達市霊山町掛田字高田26-1 | 第4類(引火性液体) | 第四石油類 | その他_非水溶性 | 0L |
| 株式会社橋石油 移動タンク (敷地) | 伊達市保原町上保原字北中川原14-8 23-2、24-1、25-1 | 第4類(引火性液体) | 第二石油類 | 灯油 | 1900L |
| 合同会社 幕田商店 | 伊達市梁川町向川原字丹原92番地1 | 第4類(引火性液体) | 第二石油類 | 軽油 | 3750L |
| 合同会社 幕田商店 | 伊達市梁川町向川原字丹原92番地1 | 第4類(引火性液体) | 第二石油類 | 灯油 | 3000L |
| 合同会社 幕田商店 | 伊達市梁川町向川原字丹原92番地1 | 第4類(引火性液体) | 第二石油類 | 軽油 | 1000L |
| 合同会社 幕田商店 | 伊達市下志和田26番地1 | 第4類(引火性液体) | 第二石油類 | 軽油 | 4000L |
| 合同会社 幕田商店 | 伊達市下志和田26番地1 | 第4類(引火性液体) | 第二石油類 | 軽油 | 1000L |
| 合同会社 幕田商店 | 伊達市下志和田26番地1 | 第4類(引火性液体) | 第二石油類 | 灯油 | 3000L |
| 保原石油有限公司 | 伊達市保原町字5丁目14-1 | 第4類(引火性液体) | 第二石油類 | 灯油 | 1900L |
| 双葉砕石工業株式会社 | 伊達市梁川町山舟生字横ヶ森18 | 第4類(引火性液体) | 第二石油類 | 軽油 | 2000L |
| 株式会社J Aふくしま未来サービス (保原町/移動タンク) | 伊達市保原町上保原字観音前4-1 | 第4類(引火性液体) | 第二石油類 | 軽油 | 1900L |
| 株式会社橋石油 | 伊達市梁川町新田字町通53 | 第4類(引火性液体) | 第二石油類 | 灯油 | 1900L |
| 株式会社小林 (移動タンク貯蔵所) | 伊達市野崎36 | 第4類(引火性液体) | 第二石油類 | 灯油 | 2000L |
| 株式会社小林 (移動タンク貯蔵所) | 伊達市野崎36 | 第4類(引火性液体) | 第二石油類 | 軽油 | 1000L |

| 事業所名称 | 設置場所 | 危険物類別 | 危険物品名 | 危険物物品名 | 数量 |
|-------------------------------|---------------------------|------------|--------|--------------|--------|
| 屋外タンク貯蔵所 | | | | | |
| 五十沢排水機場 | 伊達市梁川町五十沢舟生境 2 0 - 1 | 第4類(引火性液体) | 第三石油類 | 重油 | 6000L |
| 佐藤砂利砕石株式会社 | 伊達市保原町中瀬字道上 2 | 第4類(引火性液体) | 第三石油類 | 重油 | 15000L |
| 王子コンテナ株式会社 福島工場 | 伊達市保原町字東野崎 1 0 0 番地 | 第4類(引火性液体) | 第三石油類 | 重油 | 30000L |
| 雲山総合福祉センター | 伊達市雲山町掛田字町田 1 4 - 3 | 第4類(引火性液体) | 第二石油類 | 灯油 | 9000L |
| 東北コンクリート株式会社 | 伊達市雲山町山野川字柳沢入 3 - 1 | 第4類(引火性液体) | 第三石油類 | 重油 | 10000L |
| 株式会社 内田化工福島工場 | 伊達市細谷 2 6 番 2 号 | 第4類(引火性液体) | 第一石油類 | その他_非水溶性 | 900L |
| 株式会社 内田化工福島工場 | 伊達市細谷 2 6 番 2 号 | 第4類(引火性液体) | 第一石油類 | その他_非水溶性 | 900L |
| 株式会社 内田化工福島工場 | 伊達市細谷 2 6 番 2 号 | 第4類(引火性液体) | 第一石油類 | その他_水溶性 アセトン | 1900L |
| 株式会社 内田化工福島工場 | 伊達市細谷 2 6 番 2 号 | 第4類(引火性液体) | 第一石油類 | その他_非水溶性 | 900L |
| 株式会社 内田化工福島工場 | 伊達市細谷 2 6 番 2 号 | 第4類(引火性液体) | 第三石油類 | 重油 | 48000L |
| 千代田商事倉庫株式会社 福島営業所 | 伊達市保原町字柏町 9 2 - 2 | 第4類(引火性液体) | 第三石油類 | 重油 | 20000L |
| 三和石油ガス (株) | 伊達市野崎 3 6 | 第4類(引火性液体) | 第三石油類 | 重油 | 19000L |
| 三和石油ガス (株) | 伊達市野崎 3 6 | 第4類(引火性液体) | 第二石油類 | 灯油 | 40000L |
| 三和石油ガス (株) | 伊達市野崎 3 6 | 第4類(引火性液体) | 第三石油類 | 重油 | 50000L |
| (株) N I P P O 福島合材工場 | 伊達市伏黒字西本場 6 - 2 | 第4類(引火性液体) | 第三石油類 | 重油 | 19500L |
| (株) N I P P O 福島合材工場 | 伊達市伏黒字西本場 6 - 2 | 第4類(引火性液体) | 第三石油類 | 重油 | 10500L |
| 梁川第二排水機場 | 伊達市梁川町字新中島 5 0 | 第4類(引火性液体) | 第三石油類 | 重油 | 10000L |
| 双葉砕石工業株式会社 | 伊達市梁川町山舟生字櫓ヶ森 1 8 | 第4類(引火性液体) | 第三石油類 | 重油 | 15000L |
| 有限会社 梁川砕石 | 伊達市梁川町山舟生字高田 6 3 | 第4類(引火性液体) | 第三石油類 | 重油 | 19000L |
| 株式会社ログ | 伊達市梁川町やながわ工業団地 1 - 5 1-43 | 第4類(引火性液体) | 第二石油類 | 灯油 | 9900L |
| 菅野克久 (カンノ工業) | 伊達市雲山町山野川字福平 2 4 - 1 | 第4類(引火性液体) | 第二石油類 | その他_非水溶性 | 4000L |
| 屋内貯蔵所 | | | | | |
| 清水食品株式会社 | 伊達市中志和田 3 0 | 第4類(引火性液体) | 第三石油類 | 重油 | 20000L |
| 富士通アイソテック株式会社 | 伊達市保原町字東野崎 1 3 5 | 第4類(引火性液体) | 第一石油類 | その他_非水溶性 | 20L |
| 富士通アイソテック株式会社 | 伊達市保原町字東野崎 1 3 5 | 第4類(引火性液体) | 第二石油類 | その他_非水溶性 | 200L |
| 富士通アイソテック株式会社 | 伊達市保原町字東野崎 1 3 5 | 第4類(引火性液体) | 第三石油類 | その他_非水溶性 | 1400L |
| 富士通アイソテック株式会社 | 伊達市保原町字東野崎 1 3 5 | 第4類(引火性液体) | 第四石油類 | 第 4 石油類 | 300L |
| 富士通アイソテック株式会社 | 伊達市保原町字東野崎 1 3 5 | 第4類(引火性液体) | アルコール類 | アルコール類 | 1400L |
| 伊達地方衛生処理組合 清掃センター | 伊達市保原町字西新田1-1 | 第4類(引火性液体) | 第一石油類 | ガソリン | 200L |
| 伊達地方衛生処理組合 清掃センター | 伊達市保原町字西新田1-1 | 第4類(引火性液体) | 第二石油類 | その他_非水溶性 | 800L |
| 伊達地方衛生処理組合 清掃センター | 伊達市保原町字西新田1-1 | 第4類(引火性液体) | 第三石油類 | 重油 | 500L |
| 伊達地方衛生処理組合 清掃センター | 伊達市保原町字西新田1-1 | 第4類(引火性液体) | 第四石油類 | 第 4 石油類 | 1000L |
| 太陽工業有限会社 | 伊達市保原町字上野崎 3 2 | 第4類(引火性液体) | 第一石油類 | その他_非水溶性 | 1000L |
| 太陽工業有限会社 | 伊達市保原町字上野崎 3 2 | 第4類(引火性液体) | 第二石油類 | その他_非水溶性 | 4500L |
| アサヒ電子株式会社 | 伊達市坂ノ下 1 5 番 | 第4類(引火性液体) | 第一石油類 | その他_非水溶性 | 576L |
| アサヒ電子株式会社 | 伊達市坂ノ下 1 5 番 | 第4類(引火性液体) | アルコール類 | アルコール類 | 400L |
| アサヒ電子株式会社 | 伊達市坂ノ下 1 5 番 | 第4類(引火性液体) | 第四石油類 | 第 4 石油類 | 1260L |
| 株式会社 イケダ | 伊達市岡沼 4 6 | 第4類(引火性液体) | 第四石油類 | 第 4 石油類 | 5700L |
| 株式会社 イケダ | 伊達市岡沼 4 6 | 第4類(引火性液体) | 第四石油類 | 第 4 石油類 | 3300L |
| 平河ヒューテック株式会社福島工場 | 伊達市梁川町やながわ工業団地 1 - 2 | 第4類(引火性液体) | 第一石油類 | その他_非水溶性 | 1200L |
| 平河ヒューテック株式会社福島工場 | 伊達市梁川町やながわ工業団地 1 - 2 | 第4類(引火性液体) | アルコール類 | アルコール類 | 200L |
| 平河ヒューテック株式会社福島工場 | 伊達市梁川町やながわ工業団地 1 - 2 | 第4類(引火性液体) | 第二石油類 | その他_非水溶性 | 600L |
| 平河ヒューテック株式会社福島工場 | 伊達市梁川町やながわ工業団地 1 - 2 | 第4類(引火性液体) | 第四石油類 | その他_非水溶性 | 1700L |
| 福島太陽誘電株式会社 | 伊達市梁川町やながわ工業団地 1 - 3 | 第2類(可燃性固体) | 鉄粉 | | 24900L |
| 有限会社雲山中央給油所 | 伊達市雲山町掛田字中町 2 7 | 第4類(引火性液体) | 第一石油類 | ガソリン | 800L |
| 有限会社雲山中央給油所 | 伊達市雲山町掛田字中町 2 7 | 第4類(引火性液体) | 第二石油類 | 軽油 | 600L |
| 有限会社雲山中央給油所 | 伊達市雲山町掛田字中町 2 7 | 第4類(引火性液体) | 第三石油類 | その他_非水溶性 | 300L |
| 有限会社雲山中央給油所 | 伊達市雲山町掛田字中町 2 7 | 第4類(引火性液体) | 第四石油類 | その他_非水溶性 | 1500L |
| (有) 菅野塗装 | 伊達市雲山町山野川字下ノ内 1 3 3 - 1 | 第4類(引火性液体) | 第一石油類 | その他_非水溶性 | 768L |
| (有) 菅野塗装 | 伊達市雲山町山野川字下ノ内 1 3 3 - 1 | 第4類(引火性液体) | 第二石油類 | その他_非水溶性 | 1000L |
| (有) 菅野塗装 | 伊達市雲山町山野川字下ノ内 1 3 3 - 1 | 第4類(引火性液体) | 第三石油類 | その他_非水溶性 | 300L |
| 森 政人 | 伊達市月館町御代田字道ノ前 2 1 | 第4類(引火性液体) | 第二石油類 | 灯油 | 3000L |
| 太田 康一(白木屋商店) | 伊達市月館町御代田字上関畑 3 5 - 1 | 第4類(引火性液体) | 第二石油類 | 灯油 | 4400L |
| 太田 康一(白木屋商店) | 伊達市月館町御代田字上関畑 3 5 - 1 | 第4類(引火性液体) | 第三石油類 | その他_非水溶性 | 2000L |
| (株) バステック | 伊達市月館町下手渡字館 1 | 第4類(引火性液体) | 第一石油類 | その他_非水溶性 | 800L |
| (株) バステック | 伊達市月館町下手渡字館 1 | 第4類(引火性液体) | 第二石油類 | その他_非水溶性 | 5800L |
| 三井ミーハナイト・メタル株式会社伊達製鋼 所 (西側敷地) | 伊達市千供田 1 0 - 1 | 第4類(引火性液体) | 第一石油類 | ガソリン | 400L |
| 三井ミーハナイト・メタル株式会社伊達製鋼 所 (西側敷地) | 伊達市千供田 1 0 - 1 | 第4類(引火性液体) | 第二石油類 | 灯油 | 1000L |
| 三井ミーハナイト・メタル株式会社伊達製鋼 所 (西側敷地) | 伊達市千供田 1 0 - 1 | 第4類(引火性液体) | 第二石油類 | 軽油 | 600L |
| 三井ミーハナイト・メタル株式会社伊達製鋼 所 (西側敷地) | 伊達市千供田 1 0 - 1 | 第4類(引火性液体) | アルコール類 | アルコール類 | 400L |
| 三井ミーハナイト・メタル株式会社伊達製鋼 所 (西側敷地) | 伊達市千供田 1 0 - 1 | 第4類(引火性液体) | 第四石油類 | 第 4 石油類 | 400L |
| 三井ミーハナイト・メタル株式会社伊達製鋼 所 (西側敷地) | 伊達市千供田 1 0 - 1 | 第4類(引火性液体) | 第二石油類 | 灯油 | 1200L |
| 三井ミーハナイト・メタル株式会社伊達製鋼 所 (西側敷地) | 伊達市千供田 1 0 - 1 | 第4類(引火性液体) | 第一石油類 | その他_非水溶性 | 324L |
| 三井ミーハナイト・メタル株式会社伊達製鋼 所 (西側敷地) | 伊達市千供田 1 0 - 1 | 第4類(引火性液体) | 第三石油類 | その他_非水溶性 | 2000L |
| 東洋製罐グループエンジニアリング株式会社 福島工場 | 伊達市保原町字東野崎 3 0 0 | 第4類(引火性液体) | 第一石油類 | その他_非水溶性 | 420L |
| 東洋製罐グループエンジニアリング株式会社 福島工場 | 伊達市保原町字東野崎 3 0 0 | 第4類(引火性液体) | アルコール類 | アルコール類 | 36L |
| 東洋製罐グループエンジニアリング株式会社 福島工場 | 伊達市保原町字東野崎 3 0 0 | 第4類(引火性液体) | 第二石油類 | その他_非水溶性 | 1294L |
| 東洋製罐グループエンジニアリング株式会社 福島工場 | 伊達市保原町字東野崎 3 0 0 | 第4類(引火性液体) | 第三石油類 | その他_非水溶性 | 300L |
| 東洋製罐グループエンジニアリング株式会社 福島工場 | 伊達市保原町字東野崎 3 0 0 | 第4類(引火性液体) | 第四石油類 | 第 4 石油類 | 3000L |
| 東洋製罐グループエンジニアリング株式会社 福島工場 | 伊達市保原町字東野崎 3 0 0 | 第4類(引火性液体) | 第三石油類 | その他_水溶性 | 560L |

| 事業所名称 | 設置場所 | 危険物類別 | 危険物品名 | 危険物物品名 | 数量 |
|--------------------------|----------------------|------------|--------|----------|--------|
| 屋内貯蔵所 | | | | | |
| 福島太陽誘電株式会社 | 伊達市梁川町やながわ工業団地 1-3 | 第2類(可燃性固体) | 鉄粉 | | 4900L |
| 伊達地方消防組合 | 伊達市保原町大泉字大地内 9-3-1 | 第4類(引火性液体) | 第一石油類 | ガソリン | 220L |
| 伊達地方消防組合 | 伊達市保原町大泉字大地内 9-3-1 | 第4類(引火性液体) | 第二石油類 | 軽油 | 300L |
| 伊達地方消防組合 | 伊達市保原町大泉字大地内 9-3-1 | 第4類(引火性液体) | 第二石油類 | 灯油 | 18L |
| 伊達地方消防組合 | 伊達市保原町大泉字大地内 9-3-1 | 第4類(引火性液体) | 第三石油類 | その他_非水溶性 | 5L |
| 伊達地方消防組合 | 伊達市保原町大泉字大地内 9-3-1 | 第4類(引火性液体) | 第四石油類 | 第4石油類 | 80L |
| 伊達地方消防組合 | 伊達市保原町大泉字大地内 9-3-1 | 第4類(引火性液体) | 第四石油類 | 第4石油類 | 40L |
| 伊達地方消防組合 | 伊達市保原町大泉字大地内 9-3-1 | 第4類(引火性液体) | 第四石油類 | 第4石油類 | 3L |
| 福島太陽誘電株式会社 | 伊達市梁川町やながわ工業団地 1-3 | 第4類(引火性液体) | 第一石油類 | ガソリン | 100L |
| 福島太陽誘電株式会社 | 伊達市梁川町やながわ工業団地 1-3 | 第4類(引火性液体) | 第一石油類 | その他_非水溶性 | 20L |
| 福島太陽誘電株式会社 | 伊達市梁川町やながわ工業団地 1-3 | 第4類(引火性液体) | 第一石油類 | その他_非水溶性 | 20L |
| 福島太陽誘電株式会社 | 伊達市梁川町やながわ工業団地 1-3 | 第4類(引火性液体) | 第一石油類 | その他_水溶性 | 500L |
| 福島太陽誘電株式会社 | 伊達市梁川町やながわ工業団地 1-3 | 第4類(引火性液体) | アルコール類 | アルコール類 | 600L |
| 福島太陽誘電株式会社 | 伊達市梁川町やながわ工業団地 1-3 | 第4類(引火性液体) | アルコール類 | アルコール類 | 1700L |
| 福島太陽誘電株式会社 | 伊達市梁川町やながわ工業団地 1-3 | 第4類(引火性液体) | アルコール類 | アルコール類 | 1700L |
| 福島太陽誘電株式会社 | 伊達市梁川町やながわ工業団地 1-3 | 第4類(引火性液体) | アルコール類 | アルコール類 | 200L |
| 福島太陽誘電株式会社 | 伊達市梁川町やながわ工業団地 1-3 | 第4類(引火性液体) | アルコール類 | アルコール類 | 100L |
| 福島太陽誘電株式会社 | 伊達市梁川町やながわ工業団地 1-3 | 第4類(引火性液体) | 第二石油類 | その他_非水溶性 | 100L |
| 福島太陽誘電株式会社 | 伊達市梁川町やながわ工業団地 1-3 | 第4類(引火性液体) | 第二石油類 | その他_非水溶性 | 400L |
| 福島太陽誘電株式会社 | 伊達市梁川町やながわ工業団地 1-3 | 第4類(引火性液体) | 第二石油類 | その他_非水溶性 | 100L |
| 福島太陽誘電株式会社 | 伊達市梁川町やながわ工業団地 1-3 | 第4類(引火性液体) | 第三石油類 | その他_非水溶性 | 100L |
| 福島太陽誘電株式会社 | 伊達市梁川町やながわ工業団地 1-3 | 第4類(引火性液体) | 第三石油類 | その他_非水溶性 | 100L |
| 福島太陽誘電株式会社 | 伊達市梁川町やながわ工業団地 1-3 | 第4類(引火性液体) | 第四石油類 | その他_非水溶性 | 199.8L |
| 福島太陽誘電株式会社 | 伊達市梁川町やながわ工業団地 1-3 | 第4類(引火性液体) | 第四石油類 | その他_非水溶性 | 199.8L |
| 福島太陽誘電株式会社 | 伊達市梁川町やながわ工業団地 1-3 | 第4類(引火性液体) | 第四石油類 | その他_非水溶性 | 199.8L |
| 福島太陽誘電株式会社 | 伊達市梁川町やながわ工業団地 1-3 | 第4類(引火性液体) | 第四石油類 | その他_非水溶性 | 199.8L |
| 福島太陽誘電株式会社 | 伊達市梁川町やながわ工業団地 1-3 | 第4類(引火性液体) | 第四石油類 | その他_非水溶性 | 199.8L |
| 福島太陽誘電株式会社 | 伊達市梁川町やながわ工業団地 1-3 | 第4類(引火性液体) | 第四石油類 | その他_非水溶性 | 199.8L |
| 株式会社中外フーズ | 伊達市梁川町やながわ工業団地 1-1 | 第4類(引火性液体) | アルコール類 | アルコール類 | 2000L |
| 地下タンク貯蔵所 | | | | | |
| 国土交通省 東北整備局 霊山防災ステーション | 伊達市霊山町下小国字桜町 1-1 | 第4類(引火性液体) | 第二石油類 | 軽油 | 3000L |
| 国土交通省東北地方整備局 (宝直トンネル電気室) | 伊達市月館町布川字新菅田地内 | 第4類(引火性液体) | 第二石油類 | 軽油 | 1500L |
| 生活協同組合 コープふくしま | 伊達市保原町字市柳町 2-3-1 | 第4類(引火性液体) | 第二石油類 | 灯油 | 40000L |
| キュービータマコ株式会社 福島工場 | 伊達市保原町字千刈 1-0-1 | 第4類(引火性液体) | 第三石油類 | 重油 | 6000L |
| 伊達地方衛生処理組合 清掃センター | 伊達市保原町字東新田地内 | 第4類(引火性液体) | 第三石油類 | 重油 | 10000L |
| 福島県立伊達高等学校 | 伊達市保原町字元木 2-3 | 第4類(引火性液体) | 第三石油類 | 重油 | 8000L |
| 太陽工業有限会社 | 伊達市保原町字上野崎 3-2 | 第4類(引火性液体) | 第三石油類 | 重油 | 10000L |
| キュービータマコ株式会社 福島工場 | 伊達市保原町字千刈 1-0-1 | 第4類(引火性液体) | 第三石油類 | 重油 | 9600L |
| 富士通アイソテック株式会社 | 伊達市保原町字東野崎 1-3-5 | 第4類(引火性液体) | 第二石油類 | 灯油 | 4000L |
| 富士通アイソテック株式会社 | 伊達市保原町字東野崎 1-3-5 | 第4類(引火性液体) | 第二石油類 | 灯油 | 20000L |
| 保原中央クリニック | 伊達市保原町字城ノ内 7-3-1 | 第4類(引火性液体) | 第三石油類 | 重油 | 10000L |
| 特別養護老人ホーム ファミージュ | 伊達市保原町上保原字遍照原 8-8 | 第4類(引火性液体) | 第二石油類 | 灯油 | 4000L |
| りょうぜん紅彩館 | 伊達市霊山町石田字宝司沢 9-1 | 第4類(引火性液体) | 第二石油類 | 灯油 | 4000L |
| PMGプロパティーズ株式会社 | 伊達市霊山町下小国字東海間入 2-3番地 | 第4類(引火性液体) | 第三石油類 | 重油 | 10000L |
| 特別養護老人ホーム 星風苑 | 伊達市月館町大字御代田字月崎山 1-7 | 第4類(引火性液体) | 第三石油類 | 重油 | 6000L |
| 伊達市月館保健福祉センター | 伊達市月館町月館字関ノ下 1-2-1 | 第4類(引火性液体) | 第二石油類 | 灯油 | 3000L |
| 伊達市月館中央交流館 | 伊達市月館町月館字ウレン坊 1-9 | 第4類(引火性液体) | 第三石油類 | 重油 | 5000L |
| ケアハウス星風苑 | 伊達市月館町御代田字岩内 6-8-1 | 第4類(引火性液体) | 第三石油類 | 重油 | 3000L |
| 公益財団法人モラロジー道徳教育財団 | 伊達市保原町大柳字羽山下 1番地 1 | 第4類(引火性液体) | 第二石油類 | 灯油 | 10000L |
| 伊達市役所 | 伊達市保原町字舟橋 1-8-0 | 第4類(引火性液体) | 第三石油類 | 重油 | 13000L |
| 北福島医療センター | 伊達市箱崎字東 2-1-1 | 第4類(引火性液体) | 第三石油類 | 重油 | 19000L |
| 特別養護老人ホーム 伊達すりかみ荘 | 伊達市一本松 6-4番地 | 第4類(引火性液体) | 第三石油類 | 重油 | 5000L |
| 伊達警察署 | 伊達市保原町大泉字大地内 6-1-4 | 第4類(引火性液体) | 第三石油類 | 重油 | 9500L |
| 株式会社 内田化工福島工場 | 伊達市細谷 2-6番 2号 | 第4類(引火性液体) | 特殊引火物 | その他_非水溶性 | 960L |
| 株式会社同仁社 (クリーニング工場) | 伊達市一本木 6-6-1、6-6、6-7 | 第4類(引火性液体) | 第二石油類 | 重油 | 10000L |
| 伊達ふれあいセンター | 伊達市箱崎字川端 7番 | 第4類(引火性液体) | 第三石油類 | 重油 | 4000L |
| 伊達ふれあいセンター | 伊達市箱崎字川端 7番 | 第4類(引火性液体) | 第二石油類 | 灯油 | 4000L |
| 伊達市立梁川中学校 | 伊達市梁川町字菖蒲沢 1-4-1-6 | 第4類(引火性液体) | 第二石油類 | 灯油 | 5000L |
| 双葉電気株式会社 福島工場 | 伊達市梁川町やながわ工業団地 2-5 | 第4類(引火性液体) | 第三石油類 | 重油 | 9600L |
| 特別養護老人ホーム 梁川ホーム | 伊達市梁川町字東土橋 65番地 1 | 第4類(引火性液体) | 第三石油類 | 重油 | 12000L |
| 株式会社 大竹力メリヤス | 伊達市梁川町字町裏 1-2-2 | 第4類(引火性液体) | 第三石油類 | 重油 | 9600L |
| 伊達市梁川寿健康センター | 伊達市梁川町字菖蒲沢 8-4番地 | 第4類(引火性液体) | 第三石油類 | 重油 | 6000L |
| 梁川中央交流館 | 伊達市梁川町字南本町 3-5 | 第4類(引火性液体) | 第二石油類 | 灯油 | 3000L |
| 伊達市梁川分庁舎 | 伊達市梁川町青葉町 1 | 第4類(引火性液体) | 第三石油類 | 重油 | 5000L |
| 株式会社アレフ福島工場 | 伊達市梁川町やながわ工業団地 1-3-6 | 第4類(引火性液体) | 第二石油類 | 灯油 | 6000L |
| 伊達市梁川プール | 伊達市梁川町字南町頭 1-8番地 | 第4類(引火性液体) | 第三石油類 | 重油 | 6000L |
| 株式会社中外フーズ | 伊達市梁川町やながわ工業団地 1-1 | 第4類(引火性液体) | 第三石油類 | 重油 | 20000L |
| 日本郵便株式会社 梁川郵便局 | 伊達市梁川町字右城町 3-0番 | 第4類(引火性液体) | 第二石油類 | 灯油 | 3000L |
| エフサステクノロジー株式会社 伊達工場 | 伊達市保原町字鳥内 1-1 | 第4類(引火性液体) | 第二石油類 | 灯油 | 15000L |
| 福島地方水道用水供給企業団 | 伊達市月館町糠田字窪田 1-1 | 第4類(引火性液体) | 第二石油類 | 軽油 | 1000L |
| 福島地方水道用水供給企業団 | 伊達市月館町月館字坊畑 1-7 | 第4類(引火性液体) | 第二石油類 | 軽油 | 1500L |
| 大枝排水機場 | 伊達市梁川町東大枝字西下町 1-1-2 | 第4類(引火性液体) | 第三石油類 | 重油 | 6000L |
| 有限会社 佐藤商店 | 伊達市梁川町細谷字道林下 1-2-9-3 | 第4類(引火性液体) | 第二石油類 | 灯油 | 49000L |
| 伝樋川救急排水機場 | 伊達市梁川町字下川原地内 | 第4類(引火性液体) | 第三石油類 | 重油 | 12000L |
| 池田米穀店 | 伊達市保原町二井田字大釜 1番 | 第4類(引火性液体) | 第二石油類 | 灯油 | 49000L |
| 株式会社同仁社 第三工場 | 伊達市岡沼 5-0-1 | 第4類(引火性液体) | 第三石油類 | 重油 | 20000L |

資料6-2 高圧ガス、LPガス、火薬類取扱者一覧表

| 名称 | 所在地 |
|----------------------------|--------------------|
| ○第一種高圧ガス製造事業所(一般・液石) | |
| 三井ミーンハナイト・メタル(株)伊達製鋼所 | 伊達市字千供田27番地 |
| 三和石油ガス(株) | 伊達市字野崎36番地 |
| 土屋工業(株) | 伊達市梁川町栗野字北ノ内43番地 |
| (株)プロテリアル特殊鋼東北熱処理センター | 伊達市字岡沼41 |
| 福島液化ガス工業(株)伊達工場 | 伊達市伏黒字西本場1番1号 |
| 福島太陽誘電(株) | 伊達市梁川町やながわ工業団地1-3 |
| 日立Astemo(株)福島工場 | 伊達郡桑折町大字成田字中丸3番地の2 |
| (株)日ピス福島福島製造所 | 伊達郡川俣町飯坂字前中居1番地 |
| (株)日下部工業所 | 伊達郡桑折町万正寺西原前1-1 |
| フクシマフーズ(株) | 伊達郡桑折町大字成田字二本木10-1 |
| ○第二種高圧ガス製造事業所(一般・液石) | |
| 伊達地方消防組合 | 伊達市保原町大泉字大地内93-1 |
| イー・エム・シー半導体(株) 福島工場 | 伊達市下志和田53 |
| 福島セラミック(株) | 伊達市保原町字千刈17-1 |
| 月電工業(株) 月館工場 | 伊達市月館町御代田字月崎1-1 |
| (財)仁泉会医学研究所 北福島医療センター | 伊達市箱崎字東23-1 |
| (有)二瓶工業所 | 伊達市岡沼43 |
| 岩代工業株式会社 福島工場 | 伊達市霊山町掛田字富山20 |
| 福島太陽誘電(株) | 伊達市梁川町やながわ工業団地1-3 |
| (株)内田化工 福島工場 | 伊達市細谷26-2 |
| 太陽工業(有) 保原工場 | 伊達市保原町字上野崎32 |
| アサヒ電子(株) | 伊達市坂ノ下15 |
| 株式会社舟山電機 | 伊達市保原町仁井田字秋切37-1 |
| 日立Astemo株式会社福島工場 | 伊達市桑折町大字成田字中丸3番地2 |
| 伊達地方消防組合中央消防署西分署 | 伊達市保原町大泉字大地内93-1 |
| ○第二種高圧ガス製造事業所(冷凍) | |
| 伊達みらい農業協同組合 梁川果実冷蔵庫 | 伊達市梁川町栗野字広内43 |
| 不二屋食品(株) | 伊達市鍛冶屋川21 |
| 伊達みらい農業協同組合 梁川総合支店 | 伊達市梁川町字町裏29-3 |
| 有限会社 中榎屋商店 | 伊達市霊山町掛田字西裏69-2 |
| 公益財団法人仁泉会プライムケア桃花林(1) | 伊達市保原町字岡代9-1 |
| 公益財団法人仁泉会プライムケア桃花林(2) | 伊達市保原町字岡代9-1 |
| 株式会社 アレフ 福島工場 R1 | 伊達市梁川町やながわ工業団地1-36 |
| 株式会社 アレフ 福島工場 R2 | 伊達市梁川町やながわ工業団地1-36 |
| 株式会社 アレフ 福島工場 R3 | 伊達市梁川町やながわ工業団地1-36 |
| 福島太陽誘電株式会社 1号機 | 伊達市梁川町やながわ工業団地1-3 |
| 福島太陽誘電株式会社 2号機 | 伊達市梁川町やながわ工業団地1-3 |
| 福島太陽誘電株式会社 3号機 | 伊達市梁川町やながわ工業団地1-3 |
| 福島太陽誘電株式会社 4号機 | 伊達市梁川町やながわ工業団地1-3 |
| 福島太陽誘電株式会社 5号機 | 伊達市梁川町やながわ工業団地1-3 |
| 福島太陽誘電株式会社 6号機 | 伊達市梁川町やながわ工業団地1-3 |
| 福島太陽誘電株式会社 7号機 | 伊達市梁川町やながわ工業団地1-3 |
| 福島太陽誘電株式会社 8号機 | 伊達市梁川町やながわ工業団地1-3 |
| 福島太陽誘電株式会社 9号機 | 伊達市梁川町やながわ工業団地1-3 |
| 福島太陽誘電株式会社 10号機 | 伊達市梁川町やながわ工業団地1-3 |
| 福島太陽誘電株式会社 11号機 | 伊達市梁川町やながわ工業団地1-3 |
| 福島太陽誘電株式会社 12号機 | 伊達市梁川町やながわ工業団地1-3 |
| 福島太陽誘電株式会社 13号機 | 伊達市梁川町やながわ工業団地1-3 |
| 福島太陽誘電株式会社 14号機 | 伊達市梁川町やながわ工業団地1-3 |
| 福島太陽誘電株式会社 15号機 | 伊達市梁川町やながわ工業団地1-3 |
| 財団法人仁泉会医学研究所 総合保原中央病院 | 伊達市保原町字城ノ内73-2 |
| 特別養護老人ホーム ラスール伊達 | 伊達市梁川町東塩ノ川56-1 |
| 社会福祉法人北信福祉会ハッピー愛ランドほばら | 伊達市保原町字泉町1-1 |
| 株式会社中外フーズ(冷蔵庫1・急速冷蔵室系統)1号機 | 伊達市梁川町やながわ工業団地1-1 |
| 株式会社中外フーズ(冷蔵庫1・急速冷蔵室系統)2号機 | 伊達市梁川町やながわ工業団地1-1 |
| 不二家飲料果実(株) | 伊達市下川原28 |
| キューピータマゴ(株)福島工場 | 伊達市保原町千刈10-1 |

| 名称 | 所在地 |
|------------------------|--------------------|
| ○第二種高圧ガス貯蔵所 | |
| イー・エム・シー半導体㈱福島工場 | 伊達市下志和田53 |
| 福島セラミック㈱ | 伊達市保原町字千刈17-1 |
| 月電工業㈱月館工場 | 伊達市月館町御代田字月崎1-1 |
| 財団法人仁泉会医学研究所 北福島医療センター | 伊達市箱崎字東23-1 |
| 福島太陽誘電㈱ 新工場 | 伊達市梁川町やながわ工業団地1-3 |
| 岩代工業株式会社福島工場 | 伊達市靈山町掛田字富山20 |
| 太陽工業有限公司 | 伊達市保原町字上野崎32 |
| アサヒ電子株式会社 | 伊達市坂ノ下15 |
| 株式会社アグリテクノ 梁川工場 | 伊達市梁川町粟野字八重穂内31-3 |
| ○高圧ガス販売所 | |
| 三和石油ガス㈱ | 伊達市野崎36 |
| ㈱カネコ商会福島営業所 | 伊達市岡沼49-1 |
| ㈲浅尾真店 | 伊達市伏黒字館ノ内24 |
| 丹金商店 | 伊達市梁川町大町1-1-2 |
| 池田米穀店 | 伊達市梁川町字元陣内1-8 |
| 梁川プロパン㈱ | 伊達市梁川町字白川田66 |
| 協和産業㈱ | 伊達市梁川町幸町80 |
| ㈱橋石油 | 伊達市梁川町字西土橋96-4 |
| ㈲熊田商店 | 伊達市保原町字9丁目3 |
| ㈲滝沢分店 | 伊達市保原町字2丁目1 |
| 保原石油㈲ | 伊達市保原町字泉町116 |
| 鈴幸商事㈱ | 伊達市保原町字4丁目14 |
| 菅野屋商店 | 伊達市保原町富沢字下川原62 |
| 保原液化ガス㈱ | 伊達市保原町字鳥内76-1 |
| 保原冷機 | 伊達市保原町西猫川28 |
| ㈲月館屋燃料店 | 伊達市保原町字磐前通20-3 |
| ㈱JAふくしま未来サービス 伊達ガスセンター | 伊達市保原町字七丁目33-3 |
| 高橋商店 | 伊達市靈山町下小国字高屋敷44 |
| 清野義博ラジオ店 | 伊達市靈山町掛田字下屋敷53-2 |
| ㈲中梶屋商店 | 伊達市靈山町掛田字中町23 |
| ㈱たていわ | 伊達市靈山町掛田字新町12 |
| 白木屋商店 | 伊達市月館町月館字町46 |
| 新穀屋 | 伊達市月館町月館字町80-1 |
| 古川酒店 | 伊達市月館町月館字町57-1 |
| 油屋商店 | 伊達市月館町御代田字岩内2 |
| ㈲丸銀 | 伊達市月館町布川字赤井堂8 |
| ㈱ 森商店 | 伊達市月館町御代田字六角2-2 |
| ㈲月館液化ガス | 伊達市月館町御代田字六角8-2 |
| ㈱アレフ福島工場 | 伊達市梁川町やながわ工業団地1-36 |
| ㈱宮本冷機 福島営業所 | 伊達市箱崎字沖前109 |
| 内外エレクトロニクス㈱ | 伊達市保原町上保原字遍照原8-2 |
| ㈲庄子商店 | 伊達市本町45 |
| ㈱舟山電機 | 伊達市保原町二井田字秋切37-1 |
| ツルハドラッグ梁川店 | 伊達市梁川町字町裏34-1 |
| サイトウ商会 | 伊達市梁川町字本町34 |
| ツルハドラッグ保原店 | 伊達市保原町上保原字金山3-1 |
| スーパーセンタートライアル伊達保原店 | 伊達市保原町上保原正地内37-1 |
| ダイユーエイト保原店 | 伊達市保原町上保原正地内21-1 |
| ○特定高圧ガス消費事業所 | |
| 三井ミーンハナイト・メタル株式会社伊達製鋼所 | 伊達市千供田27 |
| 財団法人仁泉会医学研究所 北福島医療センター | 伊達市箱崎字東23-1 |
| 株式会社アグリテクノ 梁川工場 | 伊達市梁川町粟野字八重穂内31-3 |

| 名称 | 所在地 |
|----------------------|-------------------|
| ○液化石油ガス販売所 | |
| (有)庄子商店 | 伊達市本町45 |
| (有)浅尾真店 | 伊達市伏黒字館ノ内24 |
| 三和石油ガス(株) | 伊達市野崎36番地 |
| 梁川プロパン(株) | 伊達市梁川町字白川田66 |
| 丹金商店 | 伊達市梁川町字大町1-1-2 |
| 池田米穀店 | 伊達市梁川町字元陣内1-8 |
| (有)佐藤商店 | 伊達市梁川町細谷字道林下129-3 |
| 原田三之助商店 | 伊達市梁川町新田字東前51 |
| 協和産業(株) | 伊達市梁川町字幸町80 |
| 保原液化ガス(株) | 伊達市保原町字烏内76-1 |
| (有)熊田商店 | 伊達市保原町字9丁目3 |
| (有)月館屋燃料店 | 伊達市保原町字磐前通20-3 |
| 菅野屋商店 | 伊達市保原町富沢字下川原62 |
| (有)滝沢分店 | 伊達市保原町字2丁目1 |
| 鈴幸商事(株) | 伊達市保原町字4丁目14 |
| 佐藤屋商店 | 伊達市保原町字宮下14-3 |
| 保原石油(有) | 伊達市保原町字泉町116 |
| 高橋商店 | 伊達市霊山町下小国字高屋敷44 |
| (株)たていわ | 伊達市霊山町掛田字新町12 |
| (有)中榎屋商店 | 伊達市霊山町掛田字中町23 |
| 油屋商店 | 伊達市月館町御代田字岩内2 |
| 白木屋商店 | 伊達市月館町月館字町46 |
| (有)丸銀 | 伊達市月館町布川字赤井堂8 |
| 新穀屋 | 伊達市月館町月館字町80-1 |
| 古川酒店 | 伊達市月館町月館字町57-1 |
| (株)橘石油 | 伊達市梁川町字西土橋96-4 |
| (株)アサヒプロパン | 伊達市月館町御代田字上関25-1 |
| サイトウ商会 | 伊達市梁川町字本町34 |
| ○火薬類販売事業所 | |
| 有限会社 毛利鉄砲火薬店 | 伊達市梁川町字大町1-1 |
| 有限会社 毛利鉄砲火薬店射撃場実包販売所 | 伊達市梁川町八幡字取揚沢1 |

資料6-3 毒物劇物取扱者一覧表

| 名称 | 種別 | 所在地 |
|------------------------|-------|--------------------|
| ○毒物劇物販売業 | | |
| 有限会社しみず薬局保原店 | 一般 | 伊達市保原町二井田字秋切1番1 |
| ふくしま未来農業協同組合 保原資材センター | 一般 | 伊達市保原町大泉字小作達115 |
| はんざわ薬局 | 一般 | 伊達市月館町月館字町61 |
| 中医漢方薬局 芍薬堂 | 一般 | 伊達市字中志和田39-2 |
| 株式会社カネコ商会 福島営業所 | 一般 | 伊達市字岡沼49-1 |
| 有限会社草野薬局 | 一般 | 伊達市梁川町字大町一丁目69 |
| 回春堂薬店 | 一般 | 伊達市月館町月館字町8 |
| コメリハードアンドグリーン霊山店 | 農業用品目 | 伊達市霊山町下小国字夫婦清水10-1 |
| 佐々木肥料店 | 農業用品目 | 伊達市北後3の12 |
| ふくしま未来農業協同組合月館資材センター | 農業用品目 | 伊達市月館町布川字新屋敷18-1 |
| ふくしま未来農業協同組合伊達資材センター | 農業用品目 | 伊達市伏黒字一本石1 |
| ふくしま未来農業協同組合霊山資材センター | 農業用品目 | 伊達市霊山町掛田字下川原41 |
| ふくしま未来農業協同組合梁川資材センター | 農業用品目 | 伊達市梁川町栗野字前14 |
| 阿部肥料店 | 農業用品目 | 伊達市梁川町字上町70 |
| 鈴幸商事株式会社 | 農業用品目 | 伊達市保原町字4丁目14 |
| 農援ショップグラントマト伊達保原店 | 農業用品目 | 伊達市保原町字東野崎15番地の1 |
| 農家の店トマト掛田店 | 農業用品目 | 伊達市霊山町掛田字西陣場10-1 |
| ふくしま未来農業協同組合梁川東部サブセンター | 農業用品目 | 伊達市梁川町字東塩野川107 |
| イノチオプラントケア株式会社 福島営業課 | 農業用品目 | 伊達市保原町上保原字観音前1-1 |

4 異常気象時通行規制区間及び道路通行規制基準

資料 7 異常気象時通行規制区間及び道路通行規制基準

| 道路種別 | 路線名 | 区 間 | 延長 | 規制基準 | 危険内容 |
|------|-------|-------------------|-------|------------------------------|------------|
| 国 道 | 399 号 | 起点側：伊達市月舘町月舘 | 5.7km | 月舘雨量水位観測所で 24 時間雨量が 120mm | 落石崩壊 |
| | | 終点側：伊達市月舘町布川 | | | |
| 一般県道 | 平松梁川線 | 起点側：伊達市梁川町白根字松坂 | 2.0km | 八幡雨量気象観測所で 24 時間雨量が 120mm | 落石 盛土崩壊 |
| | | 終点側：伊達市梁川町白根字雁田 | | | |
| 一般県道 | 白石月舘線 | 起点側：伊達市月舘町月舘字北ノ沢山 | 3.3km | 月舘雨量水位観測所で 24 時間雨量が 120mm | 落石崩壊 |
| | | 終点側：伊達市月舘町布川字滝ノ入山 | | | |
| 一般県道 | 広畑月舘線 | 起点側：伊達市霊山町大石字広畑 | 2.9km | 大石雨量観測所で 24 時間雨量が 120mm | 落石 岩石崩壊 |
| | | 終点側：伊達市霊山町石田字向古屋 | | | |

5 林野火災特別地域

資料 8 林野火災特別地域

【要件の基準】

- ア 市町村における林野占有率が70%以上、林野面積が5,000ha以上及び人工林率が30%以上の市町村
- イ 過去5年間ににおける林野火災による焼損面積が300ha以上の市町村又は過去5年間ににおける林の火災の出火件数が20件以上の市町村
- ウ 上記以外の市町村で特に林の火災特別地域対象事業を実施する必要があると認められる市町村（林野と住宅等が近接して立地し、林野火災発生時に住宅への延焼の危険性が認められる市町村。その他、本件では林野率が80%以上の市町村も要件ウに該当するものとしている。）

伊達市：林野火災特別地域決定済、要件ウ

6 災害危険箇所

資料9 砂防指定地

| 水系 | 河川・溪流名 | 場所 | 告示年月日及び番号 | 延長 (m) | 面積 (ha) | 種別 |
|------------------|--------|-------------------------|-----------------------|-----------|------------|-----|
| 阿武隈川 | 甘蔵沢 | 梁川町内 | H14.12.13 国交省第 1091 号 | 315 | 1.66 | |
| 阿武隈川 | 大越沢 | 梁川町内 | H14.5.8 国交省第 361 号 | 62 | 1.53 | |
| 阿武隈川左小支 | 大手光沢 | 梁川町内 | S44.3.19 建設省第 616 号 | 395 | 1.19 | |
| 阿武隈川 | 五十沢 | 梁川町内 | S63.1.27 建設省第 131 号 | 335 | 2.98 | |
| 阿武隈川 | 中赤松沢 | 梁川町内 | S55.1.29 建設省第 78 号 | 300 | 2.20 | |
| 阿武隈川 | 畑ヶ中沢 | 梁川町内 | H6.1.21 建設省第 100 号 | 110 | 0.38 | |
| 阿武隈川 | 馬場沢 | 梁川町内 | S43.3.30 建設省第 1034 号 | 2,500 | 8.75 | |
| 阿武隈川 | 坊ノ沢 | 梁川町内 | S56.1.14 建設省第 23 号 | 500 | 1.30 | |
| 阿武隈川右支 | 山舟生川 | 梁川町内 | S34.12.14 建設省第 2462 号 | 1,440 | 3.66 | 設備地 |
| 阿武隈川 | 西沢 | 保原町内 | S55.1.29 建設省第 78 号 | 167 | 1.38 | |
| 阿武隈川 | 西沢 | 保原町内 | S57.8.3 建設省第 1459 号 | 1,187 | 2.13 | |
| 阿武隈川右小支 | 東根川 | 保原町内 | S45.9.4 建設省第 1355 号 | 1,600 | 5.44 | |
| 阿武隈川右小小支 | 古川 | 保原町内 | S45.9.4 建設省第 1355 号 | 2,800 | 9.52 | |
| 阿武隈川右小支 | 田代川 | 保原町内 | S42.3.31 建設省第 980 号 | 3,067 | 7.97 | 設備地 |
| 阿武隈川右小小支 | 唐沢 | 霊山町内 | S49.5.20 建設省第 756 号 | 850 | 4.10 | |
| 阿武隈川 | 笹窪沢 | 霊山町内 | H3.4.9 建設省第 1017 号 | 590 | 14.39 | |
| 阿武隈川 | 寺沢 | 霊山町内 | H16.12.9 国交省第 1523 号 | 734 | 2.36 | |
| 阿武隈川 | 祓川 | 霊山町内 | S38.2.19 建設省第 234 号 | 780 | 1.52 | 設備地 |
| 阿武隈川右小支 | 祓川 | 霊山町内 | S47.11.7 建設省第 1871 号 | 2,000 | 13.50 | |
| 阿武隈川右小支 | 祓川 | 霊山町内 | S54.10.5 建設省第 1544 号 | 3,320 | 6.96 | |
| 阿武隈川 | 原新田沢 | 霊山町内 | H1.7.19 建設省第 1315 号 | 120 | 0.55 | |
| 阿武隈川 | 深作沢 | 霊山町内 | H13.3.16 国交省第 224 号 | 126 | 0.57 | |
| 阿武隈川右小支 | 法霊川 | 霊山町内 | S38.9.14 建設省第 1544 号 | 1,660 | 3.74 | 設備地 |
| 阿武隈川 | 堀沢川 | 霊山町内 | S54.10.5 建設省第 1544 号 | 640 | 1.40 | |
| 阿武隈川 | 堀沢川 | 霊山町内 | H6.1.21 建設省第 100 号 | 594 | 4.93 | |
| 阿武隈川 | 堀ノ内沢 | 霊山町内 | H13.3.16 国交省第 224 号 | 1,070 | 0.24 | |
| 阿武隈川 右小支、右小小支 | 右支小国川 | 霊山町内 | S42.3.31 建設省第 980 号 | 5,200 | 22.16 | 設備地 |
| 阿武隈川 | 右代沢 | 霊山町内 | S56.1.14 建設省第 23 号 | 390 | 1.11 | |
| 阿武隈川 | 宮脇沢 | 霊山町内 | H14.12.13 国交省第 1091 号 | 240 | 0.75 | |
| 阿武隈川 | 飯森沢 | 月舘町内 | H14.5.8 国交省第 361 号 | 245 | 1.24 | |
| 阿武隈川 | 犬飼沢 | 月舘町内 | H5.11.4 建設省第 2102 号 | 280 | 1.47 | |
| 阿武隈川 | 沢川 | 月舘町内 | S55.4.21 建設省第 901 号 | 360 | 0.82 | |
| 阿武隈川 | 堰場沢 | 月舘町内 | H5.3.2 建設省第 497 号 | 433 | 3.64 | |
| 阿武隈川 | 茶畑沢 | 月舘町内 | S58.3.23 建設省第 756 号 | 160 | 0.48 | |
| 阿武隈川右小支 | 糠田川 | 月舘町内 | S42.3.31 建設省第 980 号 | 1,000 | 2.50 | 設備地 |
| 阿武隈川右小支 | 布川 | 月舘町内 | S42.11.30 建設省第 3930 号 | 1,200 | 4.30 | |
| 阿武隈川 | 布川 | 月舘町内 | S56.1.14 建設省第 23 号 | 1,400 | 3.65 | |
| 阿武隈川右小小支 | 坊田川 | 月舘町内 | S42.3.31 建設省第 980 号 | 700 | 1.61 | 設備地 |
| 阿武隈川 | 坊田川 | 月舘町内 | S52.10.12 建設省第 1367 号 | 190 | 1.31 | |
| 阿武隈川 | 村石沢 | 月舘町内 | S60.6.13 建設省第 930 号 | 125 | 0.48 | |
| 阿武隈川 | 吉ヶ作沢 | 月舘町内 | S63.12.12 建設省第 2373 号 | 310 | 1.41 | |
| 阿武隈川 | 古田沢 | 月舘町・伊達郡川俣町内 | S53.3.7 建設省第 273 号 | 573 | 3.31 | |
| 阿武隈川右支 | 広瀬川 | 伊達市梁川町・霊山町・月舘町・伊達郡川俣町地内 | M37.9.17 内務省第 61 号 | --- | --- | |
| 阿武隈川 | 白井沢 | 梁川町地内 | S47.11.7 建設省第 1871 号 | 2,000 | 1,400 | |

資料10 土砂災害危険箇所 (災害種別毎)

地すべり

| 番号 | 地域名 | 大字 | 箇所名 | 告示年月日 | | 告示番号 | |
|----|-----|----|------|--------------|--|------------|--|
| 1 | 梁川 | 大関 | 鹿子 | S59.3.31 | | 建設省第 839 号 | |
| 2 | 梁川 | 白根 | 与五郎沢 | | | | |
| 3 | 霊山 | 大石 | 入高野 | H5.3.25 | | 建設省第 962 号 | |
| 4 | 保原 | 柱田 | 東沢 | S62.3.25(指定) | | 建設省第 341 号 | |

急傾斜地崩壊危険箇所 I

| 番号 | 地域名 | 大字 | 箇所名 | 告示年月日 | | 告示番号 | |
|----|-----|-----|------------------|----------|----------|---------|---------|
| 1 | 梁川 | | 清水町 | S56.3.27 | | 第 524 号 | |
| 2 | 梁川 | | 桜ヶ岳 | S56.3.27 | | 第 524 号 | |
| 3 | 梁川 | | 内町 | | | | |
| 4 | 梁川 | 白根 | 前ノ作 | | | | |
| 5 | 梁川 | 白根 | 薬師堂 | | | | |
| 6 | 梁川 | 白根 | 中赤松 | | | | |
| 7 | 梁川 | 山舟生 | 高倉 | | | | |
| 8 | 梁川 | 山舟生 | 甘蔵 | H8.9.24 | | 第 845 号 | |
| 9 | 梁川 | 山舟生 | 中ノ内 | | | | |
| 10 | 梁川 | 五十沢 | 宮下 | | | | |
| 11 | 保原 | 富沢 | 下二ノ田 | | | | |
| 12 | 保原 | 富沢 | 諏訪森 | | | | |
| 13 | 保原 | 柱田 | 柿ヶ作 | | | | |
| 14 | 霊山 | 掛田 | 辻向 1 号 | S53.3.31 | | 第 436 号 | |
| 15 | 霊山 | 掛田 | 中屋敷 | | | | |
| 16 | 霊山 | 掛田 | 辻向 2 号-1, 2 | S53.3.31 | | 第 436 号 | |
| 17 | 霊山 | 掛田 | 辻向 3 号 | S53.3.31 | | 第 436 号 | |
| 18 | 霊山 | 山野川 | 堂ノ作-1, 2, 3, 4 | | | | |
| 19 | 霊山 | 山野川 | 下在家-1, 2, 3 | | | | |
| 20 | 霊山 | 山野川 | 清水-1, 2, 3 | | | | |
| 21 | 霊山 | 下小国 | 畑尻-1, 2, 3, 4, 5 | S55.3.25 | | 第 458 号 | |
| 22 | 霊山 | 下小国 | 力持-1, 2, 3 | S55.3.25 | S58.3.31 | 第 458 号 | 第 439 号 |
| 23 | 霊山 | 下小国 | 山岸-1, 2 | | | | |
| 24 | 霊山 | 上小国 | 末坂-1, 2 | | | | |
| 25 | 霊山 | 上小国 | 城戸ノ内-1, 2 | | | | |
| 26 | 霊山 | 上小国 | 宮内-1, 2, 3, 4 | | | | |
| 27 | 霊山 | 上小国 | 天井-1, 2, 3, 4 | | | | |
| 28 | 霊山 | 石田 | 鹿ノ入-1, 2, 3, 4 | | | | |
| 29 | 霊山 | 石田 | 岩崎-1, 2, 3, 4 | | | | |
| 30 | 霊山 | 石田 | 北窪-1, 2, 3, 4 | | | | |
| 31 | 霊山 | 石田 | 下屋敷-1, 2, 3 | | | | |
| 32 | 霊山 | 石田 | 中瀬-1, 2, 3 | | | | |

| | | | | | | | |
|----|----|-----|--------------------------------|------------|-------------|----------|----------|
| 33 | 靈山 | 石田 | 百目木-1, 2, 3, 4, 5 | S59. 3. 31 | | 第 458 号 | |
| 34 | 靈山 | 石田 | 桂畑 | | | | |
| 35 | 靈山 | 石田 | 藤搦-1, 2, 3, 4, 5 | | | | |
| 36 | 靈山 | 石田 | 天沢 | | | | |
| 37 | 靈山 | 石田 | 中之戸 | | | | |
| 38 | 靈山 | 山戸田 | 引地-1, 2 | | | | |
| 39 | 靈山 | 山戸田 | 宮下 | S54. 3. 20 | | 第 410 号 | |
| 40 | 靈山 | 山戸田 | 栃窪-1, 2 | | | | |
| 41 | 靈山 | 中川 | 入ノ内-1, 2, 3, 4, 5 | | | | |
| 42 | 靈山 | 中川 | 愛宕下- 1, 2, 3, 4, 5, 6, 7 | | | | |
| 43 | 靈山 | 大石 | 台馬越-1, 2, 3, 4, 5 | | | | |
| 44 | 靈山 | 大石 | 院主-1, 2, 3 | S54. 3. 20 | H9. 4. 4 | 第 410 号 | 第 367 号 |
| 45 | 靈山 | 大石 | 小坂-1, 2 | S54. 3. 20 | | 第 410 号 | |
| 46 | 靈山 | 大石 | 三ノ輪-1, 2, 3, 4, 5 | | | | |
| 47 | 靈山 | 大石 | 近江屋敷- 1, 2, 3, 4, 5 | H2. 4. 3 | | 第 344 号 | |
| 48 | 靈山 | 大石 | 稻荷内-1, 2, 3 | | | | |
| 49 | 靈山 | 大石 | 杉菜畑-1, 2, 3 | | | | |
| 50 | 靈山 | 大石 | 山上-1, 2 | | | | |
| 51 | 靈山 | 大石 | 右代-1, 2, 3, 4 | | | | |
| 52 | 靈山 | 大石 | 菱子内- 1, 2, 3, 4, 5, 6, 7 | | | | |
| 53 | 靈山 | 大石 | 高谷-1, 2, 3, 4 | | | | |
| 54 | 靈山 | 大石 | 坊ノ内- 1, 2, 3, 4, 5, 6, 7, 8 | | | | |
| 55 | 靈山 | 泉原 | 法靈-1, 2 | H3. 3. 22 | | 第 317 号 | |
| 56 | 月館 | 月館 | 館ノ越 | S56. 3. 27 | | 第 524 号 | |
| 57 | 月館 | 月館 | 館ノ越 2 号 | H8. 12. 3 | | 第 1069 号 | |
| 58 | 月館 | 月館 | 月館-1, 2, 3, 4 | S59. 3. 31 | H10. 12. 25 | 第 458 号 | 第 1171 号 |
| 59 | 月館 | 月館 | 石行 | H14. 2. 26 | | 第 194 号 | |
| 60 | 月館 | 糠田 | 元苗内 | | | | |
| 61 | 月館 | 下手渡 | 口明石 | H5. 3. 12 | | 第 315 号 | |
| 62 | 月館 | 下手渡 | 岩巡 | | | | |
| 63 | 月館 | 布川 | 竹ノ内 | H4. 3. 17 | | 第 253 号 | |
| 64 | 月館 | 布川 | 堰場 | | | | |
| 65 | 月館 | 布川 | 村石 | | | | |
| 66 | 月館 | 御代田 | 久保 | | | | |
| 67 | 月館 | 御代田 | 境ノ目 | | | | |
| 68 | 月館 | 御代田 | 飯森 | H5. 3. 12 | | 第 315 号 | |

急傾斜地崩壊危険箇所Ⅱ

| 番号 | 地域名 | 大字 | 箇所名 | 告示年月日 | | 告示番号 | |
|----|-----|----|------|-------|--|------|--|
| 1 | 伊達 | 箱崎 | 山岸 | | | | |
| 2 | 梁川 | | 足駄木 | | | | |
| 3 | 梁川 | 大関 | 鹿ノ子 | | | | |
| 4 | 梁川 | 大関 | 鹿ノ子前 | | | | |
| 5 | 梁川 | 白根 | 中赤松 | | | | |
| 6 | 梁川 | 白根 | 中ノ作 | | | | |

| | | | | | | | |
|----|----|-----|---------|--|--|--|--|
| 7 | 梁川 | 白根 | 飯出 | | | | |
| 8 | 梁川 | 白根 | 小野作 1 号 | | | | |
| 9 | 梁川 | 白根 | 小野作 2 号 | | | | |
| 10 | 梁川 | 白根 | 釜名板 | | | | |
| 11 | 梁川 | 白根 | 馬場 | | | | |
| 12 | 梁川 | 白根 | 空窪 | | | | |
| 13 | 梁川 | 白根 | 高田 | | | | |
| 14 | 梁川 | 白根 | 上ノ平 | | | | |
| 15 | 梁川 | 白根 | 木ノ田 | | | | |
| 16 | 梁川 | 白根 | 館 | | | | |
| 17 | 梁川 | 白根 | 落合 | | | | |
| 18 | 梁川 | 白根 | 白萱 | | | | |
| 19 | 梁川 | 白根 | 柳沢 | | | | |
| 20 | 梁川 | 白根 | 細野 | | | | |
| 21 | 梁川 | 山舟生 | 大下 | | | | |
| 22 | 梁川 | 山舟生 | 浜井場 | | | | |
| 23 | 梁川 | 山舟生 | 蜂沢 | | | | |
| 24 | 梁川 | 山舟生 | 清水 | | | | |
| 25 | 梁川 | 山舟生 | 鹿野 | | | | |
| 26 | 梁川 | 山舟生 | 滝前 | | | | |
| 27 | 梁川 | 山舟生 | 赤柴 | | | | |
| 28 | 梁川 | 山舟生 | 大小 | | | | |
| 29 | 梁川 | 山舟生 | 和田 | | | | |
| 30 | 梁川 | 八幡 | 取揚 | | | | |
| 31 | 梁川 | 八幡 | 岩ノ下 | | | | |
| 32 | 梁川 | 舟生 | 梨沢 | | | | |
| 33 | 梁川 | 舟生 | 大石 | | | | |
| 34 | 梁川 | 舟生 | 大越 | | | | |
| 35 | 梁川 | 五十沢 | 西高丸 | | | | |
| 36 | 梁川 | 五十沢 | 一本松 | | | | |
| 37 | 梁川 | 五十沢 | 西高丸 | | | | |
| 38 | 梁川 | 五十沢 | 所方 | | | | |
| 39 | 梁川 | 五十沢 | 株木 | | | | |
| 40 | 梁川 | 五十沢 | 前山 | | | | |
| 41 | 保原 | 大柳 | 館ノ内 | | | | |
| 42 | 保原 | 高成田 | 広畑 | | | | |
| 43 | 保原 | 高成田 | 館下 | | | | |
| 44 | 保原 | 富沢 | 柿ヶ作 | | | | |
| 45 | 保原 | 富沢 | 磐城前 | | | | |
| 46 | 保原 | 富沢 | 舟木 | | | | |
| 47 | 保原 | 富沢 | 鼠入 | | | | |
| 48 | 保原 | 富沢 | 雨乞 | | | | |
| 49 | 保原 | 富沢 | 入山 | | | | |
| 50 | 保原 | 富沢 | 田代 | | | | |
| 51 | 靈山 | 掛田 | 岡 | | | | |
| 52 | 靈山 | 石田 | 下越田 | | | | |
| 53 | 靈山 | 石田 | 西 | | | | |
| 54 | 靈山 | 石田 | 堂本 | | | | |
| 55 | 靈山 | 石田 | 薬師堂 | | | | |
| 56 | 靈山 | 石田 | 大作 | | | | |
| 57 | 靈山 | 石田 | 腰巡 | | | | |
| 58 | 靈山 | 山戸田 | 薄木 | | | | |
| 59 | 靈山 | 山戸田 | 中ノ内 | | | | |

| | | | | | | | |
|-----|----|-----|---------|----------|--|---------|--|
| 60 | 霊山 | 大石 | 右代 | | | | |
| 61 | 霊山 | 大石 | 堰口 | | | | |
| 62 | 霊山 | 大石 | 楮畑 | | | | |
| 63 | 霊山 | 大石 | 筋田 | | | | |
| 64 | 霊山 | 大石 | 広畑 | | | | |
| 65 | 霊山 | 泉原 | 泉原 | S55.3.25 | | 第 458 号 | |
| 66 | 月舘 | 月舘 | 上戸 | | | | |
| 67 | 月舘 | 月舘 | 手度越戸 | | | | |
| 68 | 月舘 | 月舘 | 砂田 | | | | |
| 69 | 月舘 | 月舘 | イララ | | | | |
| 70 | 月舘 | 月舘 | 行屋入 | | | | |
| 71 | 月舘 | 糠田 | 坂下 | | | | |
| 72 | 月舘 | 糠田 | 仲ノ内 | | | | |
| 73 | 月舘 | 糠田 | 引田 | | | | |
| 74 | 月舘 | 糠田 | 山ノ神 1 号 | | | | |
| 75 | 月舘 | 糠田 | 山ノ神 2 号 | | | | |
| 76 | 月舘 | 糠田 | 山ノ神 3 号 | | | | |
| 77 | 月舘 | 糠田 | 屋敷 | | | | |
| 78 | 月舘 | 糠田 | 入山 | | | | |
| 79 | 月舘 | 上手渡 | 舘石 | | | | |
| 80 | 月舘 | 上手渡 | 屋本 | | | | |
| 81 | 月舘 | 上手渡 | 桃木久保 | | | | |
| 82 | 月舘 | 上手渡 | 上松葉 | | | | |
| 83 | 月舘 | 上手渡 | 羽田越 | | | | |
| 84 | 月舘 | 上手渡 | 屋敷下 | | | | |
| 85 | 月舘 | 布川 | 村石 | | | | |
| 86 | 月舘 | 布川 | 中平 | | | | |
| 87 | 月舘 | 布川 | 反田 | | | | |
| 88 | 月舘 | 布川 | 吉ヶ作 | | | | |
| 89 | 月舘 | 布川 | 高屋敷 | | | | |
| 90 | 月舘 | 布川 | 西犬飼 | | | | |
| 91 | 月舘 | 布川 | 小池田 | | | | |
| 92 | 月舘 | 布川 | 漆坊 | | | | |
| 93 | 月舘 | 布川 | 下中古屋 | | | | |
| 94 | 月舘 | 布川 | 竹ノ内 2 号 | | | | |
| 95 | 月舘 | 布川 | 辰ノ口 | | | | |
| 96 | 月舘 | 御代田 | 柿作 | | | | |
| 97 | 月舘 | 御代田 | 竹ノ内 1 号 | | | | |
| 98 | 月舘 | 御代田 | 関ノ沢 | | | | |
| 99 | 月舘 | 御代田 | 下男鹿作 | | | | |
| 100 | 月舘 | 御代田 | 女鹿作 | | | | |
| 101 | 月舘 | 御代田 | 堀ノ内 | | | | |

急傾斜地崩壊危険箇所Ⅲ

| 番号 | 地域名 | 大字 | 箇所名 | 告示年月日 | 告示番号 |
|----|-----|-----|-----|-------|------|
| 1 | 霊山 | 山野川 | 赤坂 | | |

土石流危険渓流Ⅰ

| 番号 | 地域名 | 大字 | 溪流名 | 水系名 | 河川名 |
|----|-----|----|-----------|------|-----|
| 1 | 梁川 | 白根 | 下屋敷沢 | 阿武隈川 | 塩野川 |
| 2 | 梁川 | 白根 | 与五郎沢 1, 2 | 阿武隈川 | 塩野川 |

| | | | | | |
|----|----|-----|--------------|------|------|
| 3 | 梁川 | 白根 | 柿平沢一号 | 阿武隈川 | 塩野川 |
| 4 | 梁川 | 白根 | 柿平沢二号 | 阿武隈川 | 塩野川 |
| 5 | 梁川 | 白根 | 馬場沢 | 阿武隈川 | 塩野川 |
| 6 | 梁川 | 白根 | 中屋敷沢 | 阿武隈川 | 塩野川 |
| 7 | 梁川 | 白根 | 白井沢 1, 2 | 阿武隈川 | 塩野川 |
| 8 | 梁川 | 白根 | 畑ヶ中沢 | 阿武隈川 | 塩野川 |
| 9 | 梁川 | 白根 | 中ノ内沢三号 | 阿武隈川 | 塩野川 |
| 10 | 梁川 | 白根 | 木ノ田沢 | 阿武隈川 | 塩野川 |
| 11 | 梁川 | 白根 | 木ノ田沢二号 | 阿武隈川 | 塩野川 |
| 12 | 梁川 | 白根 | 中赤松沢二号 | 阿武隈川 | 塩野川 |
| 13 | 梁川 | 白根 | 中赤松沢三号 | 阿武隈川 | 塩野川 |
| 14 | 梁川 | 白根 | 中赤松沢 | 阿武隈川 | 塩野川 |
| 15 | 梁川 | 山舟生 | 甘蕨沢 | 阿武隈川 | 山舟生川 |
| 16 | 梁川 | 山舟生 | 甘蕨沢二号 | 阿武隈川 | 山舟生川 |
| 17 | 梁川 | 山舟生 | 屏風作沢 | 阿武隈川 | 山舟生川 |
| 18 | 梁川 | 山舟生 | 日面沢 | 阿武隈川 | 山舟生川 |
| 19 | 梁川 | 山舟生 | 番谷前沢 | 阿武隈川 | 山舟生川 |
| 20 | 梁川 | 山舟生 | 防ノ沢 | 阿武隈川 | 山舟生川 |
| 21 | 梁川 | 山舟生 | 境窪沢 | 阿武隈川 | 山舟生川 |
| 22 | 梁川 | 山舟生 | 岡沢 | 阿武隈川 | 山舟生川 |
| 23 | 梁川 | 山舟生 | 大小沢 | 阿武隈川 | 山舟生川 |
| 24 | 梁川 | 山舟生 | 山舟生川-1, 2, 3 | 阿武隈川 | 山舟生川 |
| 25 | 梁川 | 舟生 | 栗生沢-1, 2, 3 | 阿武隈川 | 阿武隈川 |
| 26 | 梁川 | 舟生 | 明神前沢 | 阿武隈川 | 阿武隈川 |
| 27 | 梁川 | 舟生 | 大越沢 | 阿武隈川 | 阿武隈川 |
| 28 | 梁川 | 舟生 | 吹谷沢 | 阿武隈川 | 阿武隈川 |
| 29 | 梁川 | 五十沢 | 西高丸沢 | 阿武隈川 | 阿武隈川 |
| 30 | 梁川 | 五十沢 | 荒屋敷沢二号 | 阿武隈川 | 阿武隈川 |
| 31 | 梁川 | 五十沢 | 五十沢 | 阿武隈川 | 阿武隈川 |
| 32 | 保原 | 富沢 | 姥ヶ作沢 | 阿武隈川 | 東根川 |
| 33 | 保原 | 富沢 | 鼠入沢 1, 2 | 阿武隈川 | 東根川 |
| 34 | 保原 | 富沢 | 上田代沢 | 阿武隈川 | 東根川 |
| 35 | 保原 | 富沢 | 袖ヶ原沢 | 阿武隈川 | 東根川 |
| 36 | 保原 | 富沢 | ガウロ沢 | 阿武隈川 | 東根川 |
| 37 | 保原 | 富沢 | 堂ノ入沢 | 阿武隈川 | 東根川 |
| 38 | 保原 | 富沢 | 黒森沢 | 阿武隈川 | 東根川 |
| 39 | 保原 | 柱田 | 羽山沢 | 阿武隈川 | 伝樋川 |
| 40 | 保原 | 柱田 | 東沢山沢三号 | 阿武隈川 | 伝樋川 |
| 41 | 保原 | 柱田 | 東沢山沢四号 | 阿武隈川 | 伝樋川 |
| 42 | 保原 | 柱田 | 東沢 | 阿武隈川 | 伝樋川 |
| 43 | 保原 | 柱田 | 胡桃ヶ作沢二号 | 阿武隈川 | 伝樋川 |
| 44 | 靈山 | 掛田 | ナシノキイリ沢 | 阿武隈川 | 小国川 |
| 45 | 靈山 | 掛田 | 清水内沢 | 阿武隈川 | 小国川 |
| 46 | 靈山 | 掛田 | 取揚沢 | 阿武隈川 | 小国川 |
| 47 | 靈山 | 掛田 | 朝草口沢 1 号 | 阿武隈川 | 小国川 |
| 48 | 靈山 | 掛田 | 町田沢 | 阿武隈川 | 小国川 |
| 49 | 靈山 | 山野川 | 堂ノ作沢 1 号 | 阿武隈川 | 小国川 |
| 50 | 靈山 | 山野川 | 堂ノ作沢 2 号 | 阿武隈川 | 小国川 |
| 51 | 靈山 | 山野川 | 下ノ内沢 | 阿武隈川 | 小国川 |
| 52 | 靈山 | 山野川 | 堂ノ作沢 3 号 | 阿武隈川 | 小国川 |
| 53 | 靈山 | 山野川 | 関根沢 2 号 | 阿武隈川 | 小国川 |

| | | | | | |
|-----|----|-----|--------------------|------|------|
| 54 | 靈山 | 山野川 | 寺下沢 2 号 | 阿武隈川 | 小国川 |
| 55 | 靈山 | 山野川 | 不動下沢 | 阿武隈川 | 小国川 |
| 56 | 靈山 | 下小国 | 荒屋敷沢 | 阿武隈川 | 小国川 |
| 57 | 靈山 | 下小国 | 堀ノ内沢 | 阿武隈川 | 小国川 |
| 58 | 靈山 | 下小国 | 沢川沢 | 阿武隈川 | 小国川 |
| 59 | 靈山 | 下小国 | 沢川沢 2 号 | 阿武隈川 | 小国川 |
| 60 | 靈山 | 下小国 | 作耕内沢 2 号-(A) | 阿武隈川 | 小国川 |
| 61 | 靈山 | 下小国 | 唐沢川 | 阿武隈川 | 上小国川 |
| 62 | 靈山 | 上小国 | 笹窪沢 | 阿武隈川 | 上小国川 |
| 63 | 靈山 | 上小国 | 大東沢 | 阿武隈川 | 上小国川 |
| 64 | 靈山 | 上小国 | 大木沢 | 阿武隈川 | 上小国川 |
| 65 | 靈山 | 石田 | 岩崎前沢 | 阿武隈川 | 石田川 |
| 66 | 靈山 | 石田 | 坊ノ内沢 | 阿武隈川 | 石田川 |
| 67 | 靈山 | 石田 | 根古屋沢 | 阿武隈川 | 石田川 |
| 68 | 靈山 | 石田 | 坊ノ内沢-1, 2 | 阿武隈川 | 石田川 |
| 69 | 靈山 | 石田 | 政所沢-1, 2 | 阿武隈川 | 石田川 |
| 70 | 靈山 | 石田 | 大谷地沢-1, 2, 3, 4, 5 | 阿武隈川 | 石田川 |
| 71 | 靈山 | 石田 | 寺沢 | 阿武隈川 | 石田川 |
| 72 | 靈山 | 石田 | 御戸内沢 | 阿武隈川 | 石田川 |
| 73 | 靈山 | 石田 | 御戸内沢 | 阿武隈川 | 石田川 |
| 74 | 靈山 | 石田 | 柿木作沢 | 阿武隈川 | 石田川 |
| 75 | 靈山 | 石田 | 万田川沢 | 阿武隈川 | 石田川 |
| 76 | 靈山 | 石田 | 鋳屋場沢 | 阿武隈川 | 石田川 |
| 77 | 靈山 | 石田 | 中後沢-1, 2 | 阿武隈川 | 石田川 |
| 78 | 靈山 | 石田 | 宝司沢-1, 2 | 阿武隈川 | 石田川 |
| 79 | 靈山 | 石田 | 中沢 1 号-1, 2 | 阿武隈川 | 石田川 |
| 80 | 靈山 | 石田 | 彦平沢 1 号 | 阿武隈川 | 石田川 |
| 81 | 靈山 | 石田 | 大貝沢 1 号 | 阿武隈川 | 石田川 |
| 82 | 靈山 | 中川 | 中島沢-1, 2, 3, 4, 5 | 阿武隈川 | 広瀬川 |
| 83 | 靈山 | 山戸田 | 中ノ内沢 1 号 | 阿武隈川 | 広瀬川 |
| 84 | 靈山 | 山戸田 | 儀天沢 | 阿武隈川 | 広瀬川 |
| 85 | 靈山 | 山戸田 | 引地沢 | 阿武隈川 | 広瀬川 |
| 86 | 靈山 | 大石 | 倉波入沢 | 阿武隈川 | 祓川 |
| 87 | 靈山 | 大石 | 倉波入沢 2 号 | 阿武隈川 | 祓川 |
| 88 | 靈山 | 大石 | 宮脇沢 | 阿武隈川 | 祓川 |
| 89 | 靈山 | 大石 | 宮脇沢 | 阿武隈川 | 祓川 |
| 90 | 靈山 | 大石 | 小岩清水沢 | 阿武隈川 | 祓川 |
| 91 | 靈山 | 大石 | 谷神沢 | 阿武隈川 | 祓川 |
| 92 | 靈山 | 大石 | 長畑沢 | 阿武隈川 | 祓川 |
| 93 | 靈山 | 大石 | 菱子内沢 | 阿武隈川 | 祓川 |
| 94 | 靈山 | 大石 | 水上沢 | 阿武隈川 | 祓川 |
| 95 | 靈山 | 大石 | 小入沢 | 阿武隈川 | 祓川 |
| 96 | 靈山 | 大石 | 穂田目木沢 3 号 | 阿武隈川 | 祓川 |
| 97 | 靈山 | 大石 | 穂田目木沢 | 阿武隈川 | 祓川 |
| 98 | 靈山 | 大石 | 立目沢 2 号 | 阿武隈川 | 祓川 |
| 99 | 靈山 | 大石 | 市野萱沢-1, 2 | 阿武隈川 | 祓川 |
| 100 | 靈山 | 大石 | 堰口沢 | 阿武隈川 | 祓川 |
| 101 | 靈山 | 大石 | 小坂沢 | 阿武隈川 | 祓川 |
| 102 | 靈山 | 大石 | 三ッ股沢 | 阿武隈川 | 祓川 |
| 103 | 靈山 | 大石 | 赤岩沢 | 阿武隈川 | 祓川 |
| 104 | 靈山 | 大石 | 新田沢 | 阿武隈川 | 祓川 |

| | | | | | |
|-----|----|-----|----------------------|------|-----|
| 105 | 靈山 | 大石 | 芳田沢-1, 2 | 阿武隈川 | 祓川 |
| 106 | 靈山 | 大石 | 楮畑沢 | 阿武隈川 | 祓川 |
| 107 | 靈山 | 大石 | 稲場沢-1, 2, 3 | 阿武隈川 | 祓川 |
| 108 | 靈山 | 大石 | 岩平沢 1 号 | 阿武隈川 | 祓川 |
| 109 | 靈山 | 大石 | 岩平沢 2 号-1, 2 | 阿武隈川 | 祓川 |
| 110 | 靈山 | 大石 | 岩平沢 3 号-1, 2 | 阿武隈川 | 祓川 |
| 111 | 靈山 | 泉原 | 仲ノ内沢 | 阿武隈川 | 広瀬川 |
| 112 | 靈山 | 泉原 | 深作山 | 阿武隈川 | 広瀬川 |
| 113 | 靈山 | 泉原 | 立石沢 | 阿武隈川 | 広瀬川 |
| 114 | 靈山 | 泉原 | 法靈沢 | 阿武隈川 | 広瀬川 |
| 115 | 靈山 | 泉原 | 鍋鑓沢-1, 2 | 阿武隈川 | 広瀬川 |
| 116 | 靈山 | 泉原 | 原新田沢 | 阿武隈川 | 広瀬川 |
| 117 | 月舘 | 月舘 | 古谷地 2 号沢 | 阿武隈川 | 布川 |
| 118 | 月舘 | 月舘 | 石行沢 | 阿武隈川 | 布川 |
| 119 | 月舘 | 月舘 | 舘沢 | 阿武隈川 | 広瀬川 |
| 120 | 月舘 | 糠田 | 八斗内沢 | 阿武隈川 | 糠田川 |
| 121 | 月舘 | 糠田 | 畑中 3 号沢 | 阿武隈川 | 糠田川 |
| 122 | 月舘 | 糠田 | 上坊沢 | 阿武隈川 | 糠田川 |
| 123 | 月舘 | 糠田 | 堀沢 | 阿武隈川 | 糠田川 |
| 124 | 月舘 | 糠田 | 引田 2 号沢 | 阿武隈川 | 糠田川 |
| 125 | 月舘 | 糠田 | 坊田沢 | 阿武隈川 | 糠田川 |
| 126 | 月舘 | 下手渡 | 北田 1 号沢-1, 2 | 阿武隈川 | 広瀬川 |
| 127 | 月舘 | 下手渡 | 町沢 | 阿武隈川 | 広瀬川 |
| 128 | 月舘 | 下手渡 | 上代沢 | 阿武隈川 | 広瀬川 |
| 129 | 月舘 | 上手渡 | 屋本沢 | 阿武隈川 | 糠田川 |
| 130 | 月舘 | 布川 | 犬飼沢 | 阿武隈川 | 布川 |
| 131 | 月舘 | 布川 | 村石沢二号 | 阿武隈川 | 布川 |
| 132 | 月舘 | 布川 | 村石沢 | 阿武隈川 | 布川 |
| 133 | 月舘 | 布川 | 小村石沢二号 1, 2 | 阿武隈川 | 布川 |
| 134 | 月舘 | 布川 | 小村石沢 | 阿武隈川 | 布川 |
| 135 | 月舘 | 布川 | 上中古屋 2 号沢 1, 2, 3, 4 | 阿武隈川 | 布川 |
| 136 | 月舘 | 布川 | 比場沢 | 阿武隈川 | 布川 |
| 137 | 月舘 | 布川 | 駒形石山沢 | 阿武隈川 | 布川 |
| 138 | 月舘 | 御代田 | 境ノ目 1 号沢 1, 2, 3, 4 | 阿武隈川 | 広瀬川 |
| 139 | 月舘 | 御代田 | 境ノ目 2 号沢 | 阿武隈川 | 広瀬川 |
| 140 | 月舘 | 御代田 | 関ノ沢の沢 1, 2 | 阿武隈川 | 広瀬川 |
| 141 | 月舘 | 御代田 | 大平 1 号沢 | 阿武隈川 | 広瀬川 |
| 142 | 月舘 | 御代田 | 旭作沢 | 阿武隈川 | 広瀬川 |
| 143 | 月舘 | 御代田 | 高屋敷沢 | 阿武隈川 | 広瀬川 |
| 144 | 月舘 | 御代田 | 飯森沢 | 阿武隈川 | 広瀬川 |

土石流危険溪流Ⅱ

| 番号 | 地域名 | 大字 | 溪流名 | 水系名 | 河川名 |
|----|-----|-----|-------|------|------|
| 1 | 梁川 | 白根 | 取揚沢二号 | 阿武隈川 | 塩野川 |
| 2 | 梁川 | 白根 | 荒田沢 | 阿武隈川 | 塩野川 |
| 3 | 梁川 | 白根 | 水上沢 | 阿武隈川 | 塩野川 |
| 4 | 梁川 | 白根 | 小野作沢 | 阿武隈川 | 塩野川 |
| 5 | 梁川 | 白根 | 去違沢 | 阿武隈川 | 塩野川 |
| 6 | 梁川 | 白根 | 梅木沢 | 阿武隈川 | 塩野川 |
| 7 | 梁川 | 山舟生 | 高橋沢 | 阿武隈川 | 山舟生川 |
| 8 | 梁川 | 山舟生 | 蜂沢川 | 阿武隈川 | 山舟生川 |

| | | | | | |
|----|----|-----|--------------|------|------|
| 9 | 梁川 | 山舟生 | 深田沢 | 阿武隈川 | 山舟生川 |
| 10 | 梁川 | 山舟生 | 左り内沢 | 阿武隈川 | 山舟生川 |
| 11 | 梁川 | 山舟生 | 勝木沢 | 阿武隈川 | 山舟生川 |
| 12 | 梁川 | 八幡 | 桜朴山沢 | 阿武隈川 | 塩野川 |
| 13 | 梁川 | 舟生 | 百合子市沢 | 阿武隈川 | 阿武隈川 |
| 14 | 梁川 | 舟生 | 和田沢 | 阿武隈川 | 阿武隈川 |
| 15 | 梁川 | 五十沢 | 割石沢 | 阿武隈川 | 阿武隈川 |
| 16 | 梁川 | 五十沢 | 一本松沢 | 阿武隈川 | 阿武隈川 |
| 17 | 梁川 | 五十沢 | 株木沢二号 | 阿武隈川 | 阿武隈川 |
| 18 | 保原 | 上保原 | 内山下沢 | 阿武隈川 | 古川 |
| 19 | 保原 | 上保原 | 将帰坂沢 | 阿武隈川 | 古川 |
| 20 | 保原 | 大柳 | 高森沢一号 | 阿武隈川 | 古川 |
| 21 | 保原 | 大柳 | 上谷地前沢一号 | 阿武隈川 | 古川 |
| 22 | 保原 | 大柳 | 上谷地前沢二号 | 阿武隈川 | 古川 |
| 23 | 保原 | 高成田 | 千枚沢 | 阿武隈川 | 古川 |
| 24 | 保原 | 高成田 | 桐沢 | 阿武隈川 | 古川 |
| 25 | 保原 | 高成田 | 蛇沢 | 阿武隈川 | 古川 |
| 26 | 保原 | 高成田 | 弓内沢 | 阿武隈川 | 古川 |
| 27 | 保原 | 高成田 | 広畑沢 | 阿武隈川 | 古川 |
| 28 | 保原 | 高成田 | 宮沢 | 阿武隈川 | 東根川 |
| 29 | 保原 | 富沢 | 梅ヶ作沢 | 阿武隈川 | 東根川 |
| 30 | 保原 | 富沢 | 笹内沢 | 阿武隈川 | 東根川 |
| 31 | 保原 | 富沢 | 水返沢一号 | 阿武隈川 | 東根川 |
| 32 | 保原 | 富沢 | 小畑沢 | 阿武隈川 | 東根川 |
| 33 | 保原 | 富沢 | 中屋敷沢 | 阿武隈川 | 東根川 |
| 34 | 保原 | 富沢 | 上ノ台沢 | 阿武隈川 | 古川 |
| 35 | 保原 | 金原田 | 沼頭沢 | 阿武隈川 | 伝樋川 |
| 36 | 保原 | 柱田 | 日向山沢 | 阿武隈川 | 伝樋川 |
| 37 | 保原 | 柱田 | 東沢山沢一号 | 阿武隈川 | 伝樋川 |
| 38 | 保原 | 柱田 | 東沢山沢二号 | 阿武隈川 | 伝樋川 |
| 39 | 保原 | 柱田 | 西沢三号 | 阿武隈川 | 伝樋川 |
| 40 | 保原 | 柱田 | 西沢 | 阿武隈川 | 伝樋川 |
| 41 | 保原 | 柱田 | 西沢四号 | 阿武隈川 | 伝樋川 |
| 42 | 保原 | 柱田 | 胡桃ヶ作沢三号 | 阿武隈川 | 伝樋川 |
| 43 | 保原 | 柱田 | 胡桃ヶ作沢四号 | 阿武隈川 | 伝樋川 |
| 44 | 保原 | 金原田 | 入ノ内沢一号 | 阿武隈川 | 伝樋川 |
| 45 | 靈山 | 掛田 | 朝草口沢 2 号 | 阿武隈川 | 小国川 |
| 46 | 靈山 | 山野川 | 上在家沢 | 阿武隈川 | 小国川 |
| 47 | 靈山 | 山野川 | 沼ノ江沢 1 号 | 阿武隈川 | 小国川 |
| 48 | 靈山 | 山野川 | 赤坂沢 1 号 | 阿武隈川 | 小国川 |
| 49 | 靈山 | 山野川 | 赤坂沢 3 号 | 阿武隈川 | 小国川 |
| 50 | 靈山 | 山野川 | 沼ノ江沢 2 号 | 阿武隈川 | 小国川 |
| 51 | 靈山 | 山野川 | 関根沢 1 号 | 阿武隈川 | 小国川 |
| 52 | 靈山 | 山野川 | 宮下沢 | 阿武隈川 | 小国川 |
| 53 | 靈山 | 山野川 | 寺下沢 1 号 | 阿武隈川 | 小国川 |
| 54 | 靈山 | 下小国 | 夫婦清水沢 | 阿武隈川 | 小国川 |
| 55 | 靈山 | 下小国 | 力持沢 1 号 | 阿武隈川 | 小国川 |
| 56 | 靈山 | 下小国 | 力持沢 2 号 | 阿武隈川 | 小国川 |
| 57 | 靈山 | 下小国 | 堀ノ内沢 2 号 | 阿武隈川 | 小国川 |
| 58 | 靈山 | 下小国 | 作耕内沢 2 号-(B) | 阿武隈川 | 小国川 |
| 59 | 靈山 | 下小国 | 星ノ宮入沢 | 阿武隈川 | 小国川 |

| | | | | | |
|-----|----|-----|--------------|------|------|
| 60 | 靈山 | 下小国 | 須田沢 | 阿武隈川 | 上小国川 |
| 61 | 靈山 | 上小国 | 茶畑沢 1 号 | 阿武隈川 | 上小国川 |
| 62 | 靈山 | 上小国 | 茶畑沢 2 号 | 阿武隈川 | 上小国川 |
| 63 | 靈山 | 上小国 | 東堤沢 | 阿武隈川 | 上小国川 |
| 64 | 靈山 | 上小国 | 太平沢 | 阿武隈川 | 上小国川 |
| 65 | 靈山 | 上小国 | 三保川 | 阿武隈川 | 上小国川 |
| 66 | 靈山 | 上小国 | 追分沢 | 阿武隈川 | 上小国川 |
| 67 | 靈山 | 上小国 | 柏平沢 | 阿武隈川 | 上小国川 |
| 68 | 靈山 | 石田 | 谷田岸沢 | 阿武隈川 | 石田川 |
| 69 | 靈山 | 石田 | 鹿ノ入沢 | 阿武隈川 | 石田川 |
| 70 | 靈山 | 石田 | 当保志沢 | 阿武隈川 | 石田川 |
| 71 | 靈山 | 石田 | 中屋敷沢 | 阿武隈川 | 石田川 |
| 72 | 靈山 | 石田 | 小辺田沢 | 阿武隈川 | 石田川 |
| 73 | 靈山 | 石田 | 前作沢 | 阿武隈川 | 石田川 |
| 74 | 靈山 | 石田 | 櫛前沢 | 阿武隈川 | 石田川 |
| 75 | 靈山 | 石田 | 上越田沢 | 阿武隈川 | 石田川 |
| 76 | 靈山 | 石田 | 嘉地田沢 | 阿武隈川 | 石田川 |
| 77 | 靈山 | 石田 | 向古屋沢 | 阿武隈川 | 石田川 |
| 78 | 靈山 | 石田 | 桐ヶ久保沢 | 阿武隈川 | 石田川 |
| 79 | 靈山 | 石田 | 大作沢 2 号 | 阿武隈川 | 石田川 |
| 80 | 靈山 | 石田 | 大作沢 3 号 | 阿武隈川 | 石田川 |
| 81 | 靈山 | 石田 | 水滴沢 | 阿武隈川 | 石田川 |
| 82 | 靈山 | 石田 | 桂畑沢 | 阿武隈川 | 石田川 |
| 83 | 靈山 | 石田 | 六盃内沢 | 阿武隈川 | 石田川 |
| 84 | 靈山 | 石田 | 田代沢 | 阿武隈川 | 石田川 |
| 85 | 靈山 | 石田 | 腰巡沢 | 阿武隈川 | 石田川 |
| 86 | 靈山 | 石田 | 熊屋敷沢 2 号 | 阿武隈川 | 石田川 |
| 87 | 靈山 | 石田 | 見入石沢 | 阿武隈川 | 石田川 |
| 88 | 靈山 | 石田 | 中沢 2 号 | 阿武隈川 | 石田川 |
| 89 | 靈山 | 石田 | 板橋沢 | 阿武隈川 | 石田川 |
| 90 | 靈山 | 石田 | 葛窪川 | 阿武隈川 | 石田川 |
| 91 | 靈山 | 石田 | 五束刈沢 2 号 | 阿武隈川 | 石田川 |
| 92 | 靈山 | 石田 | 上戸草沢 | 阿武隈川 | 石田川 |
| 93 | 靈山 | 石田 | 八木平沢 2 号 | 阿武隈川 | 石田川 |
| 94 | 靈山 | 石田 | 大貝沢 2 号 | 阿武隈川 | 石田川 |
| 95 | 靈山 | 石田 | 川向沢 | 阿武隈川 | 石田川 |
| 96 | 靈山 | 石田 | 下大城沢 | 阿武隈川 | 石田川 |
| 97 | 靈山 | 山戸田 | 薄木沢 | 阿武隈川 | 広瀬川 |
| 98 | 靈山 | 山戸田 | 田中沢 | 阿武隈川 | 広瀬川 |
| 99 | 靈山 | 山戸田 | 道作沢 | 阿武隈川 | 広瀬川 |
| 100 | 靈山 | 山戸田 | 竹ノ内沢 | 阿武隈川 | 広瀬川 |
| 101 | 靈山 | 中川 | 入ノ内沢 1 号 | 阿武隈川 | 広瀬川 |
| 102 | 靈山 | 中川 | 入ノ内沢 2 号 | 阿武隈川 | 広瀬川 |
| 103 | 靈山 | 中川 | 山ノ神沢 | 阿武隈川 | 広瀬川 |
| 104 | 靈山 | 大石 | 谷神沢 2 号 | 阿武隈川 | 祓川 |
| 105 | 靈山 | 大石 | 松葉沢 | 阿武隈川 | 祓川 |
| 106 | 靈山 | 大石 | セトノ沢-1, 2, 3 | 阿武隈川 | 祓川 |
| 107 | 靈山 | 大石 | 高谷沢 | 阿武隈川 | 祓川 |
| 108 | 靈山 | 大石 | 市野萱沢 2 号 | 阿武隈川 | 祓川 |
| 109 | 靈山 | 大石 | 細倉沢 1 号 | 阿武隈川 | 祓川 |
| 110 | 靈山 | 大石 | 細倉沢 2 号 | 阿武隈川 | 祓川 |

| | | | | | |
|-----|----|-----|--------------|------|-----|
| 111 | 靈山 | 大石 | 細倉沢 3 号 | 阿武隈川 | 祓川 |
| 112 | 靈山 | 大石 | ニツ森沢-1, 2 | 阿武隈川 | 祓川 |
| 113 | 靈山 | 大石 | 中ノ沢 1 号 | 阿武隈川 | 祓川 |
| 114 | 靈山 | 大石 | 中ノ沢 2 号-1, 2 | 阿武隈川 | 祓川 |
| 115 | 靈山 | 大石 | 中ノ沢 3 号 | 阿武隈川 | 祓川 |
| 116 | 靈山 | 大石 | 橋本沢 | 阿武隈川 | 祓川 |
| 117 | 靈山 | 大石 | 前地沢 | 阿武隈川 | 祓川 |
| 118 | 靈山 | 大石 | 田中沢 | 阿武隈川 | 祓川 |
| 119 | 靈山 | 大石 | 右代沢 | 阿武隈川 | 祓川 |
| 120 | 靈山 | 大石 | 蒔沢 | 阿武隈川 | 祓川 |
| 121 | 靈山 | 大石 | 蒔田沢 2 号 | 阿武隈川 | 祓川 |
| 122 | 靈山 | 大石 | 蒔田沢 3 号 | 阿武隈川 | 祓川 |
| 123 | 靈山 | 泉原 | 大松沢 1 号 | 阿武隈川 | 広瀬川 |
| 124 | 靈山 | 泉原 | 大松沢 2 号 | 阿武隈川 | 広瀬川 |
| 125 | 靈山 | 泉原 | 滝ノ沢 | 阿武隈川 | 広瀬川 |
| 126 | 月舘 | 月舘 | 相葭沢 | 阿武隈川 | 布川 |
| 127 | 月舘 | 月舘 | ガラ沢 | 阿武隈川 | 布川 |
| 128 | 月舘 | 月舘 | 川原沢 | 阿武隈川 | 布川 |
| 129 | 月舘 | 月舘 | 屋敷入沢 | 阿武隈川 | 布川 |
| 130 | 月舘 | 月舘 | 古谷地 1 号沢 | 阿武隈川 | 布川 |
| 131 | 月舘 | 月舘 | 古谷地 3 号沢 | 阿武隈川 | 布川 |
| 132 | 月舘 | 月舘 | 古語老内沢 | 阿武隈川 | 広瀬川 |
| 133 | 月舘 | 月舘 | 堂ノ入沢 | 阿武隈川 | 広瀬川 |
| 134 | 月舘 | 月舘 | 野竹内 1 号沢 | 阿武隈川 | 広瀬川 |
| 135 | 月舘 | 月舘 | 野竹内 2 号沢 | 阿武隈川 | 広瀬川 |
| 136 | 月舘 | 月舘 | 鎌ヶ入沢 | 阿武隈川 | 広瀬川 |
| 137 | 月舘 | 月舘 | 三拍子 2 号沢 | 阿武隈川 | 広瀬川 |
| 138 | 月舘 | 月舘 | 三拍子 3 号沢 | 阿武隈川 | 広瀬川 |
| 139 | 月舘 | 月舘 | 三拍子 4 号沢 | 阿武隈川 | 広瀬川 |
| 140 | 月舘 | 月舘 | 行屋入 1 号沢 | 阿武隈川 | 広瀬川 |
| 141 | 月舘 | 月舘 | 行屋入 2 号沢 | 阿武隈川 | 広瀬川 |
| 142 | 月舘 | 月舘 | 細布川 | 阿武隈川 | 広瀬川 |
| 143 | 月舘 | 月舘 | 古屋ノ入沢 | 阿武隈川 | 広瀬川 |
| 144 | 月舘 | 糠田 | 畑中 1 号沢 | 阿武隈川 | 糠田川 |
| 145 | 月舘 | 糠田 | 元苗内 2 号沢 | 阿武隈川 | 糠田川 |
| 146 | 月舘 | 糠田 | 三斗蒔沢 | 阿武隈川 | 糠田川 |
| 147 | 月舘 | 糠田 | 大藪沢 | 阿武隈川 | 糠田川 |
| 148 | 月舘 | 糠田 | 百目木沢 | 阿武隈川 | 糠田川 |
| 149 | 月舘 | 糠田 | 礼中内沢 | 阿武隈川 | 糠田川 |
| 150 | 月舘 | 糠田 | 大平沢 | 阿武隈川 | 糠田川 |
| 151 | 月舘 | 糠田 | 入山神沢 | 阿武隈川 | 糠田川 |
| 152 | 月舘 | 糠田 | 柿木平 1 号沢 | 阿武隈川 | 糠田川 |
| 153 | 月舘 | 糠田 | 柿木平 2 号沢 | 阿武隈川 | 糠田川 |
| 154 | 月舘 | 下手渡 | 蟹沢の沢 | 阿武隈川 | 広瀬川 |
| 155 | 月舘 | 下手渡 | 作ノ内 1 号沢 | 阿武隈川 | 広瀬川 |
| 156 | 月舘 | 下手渡 | 作ノ内 2 号沢 | 阿武隈川 | 広瀬川 |
| 157 | 月舘 | 下手渡 | 北田 2 号沢 | 阿武隈川 | 広瀬川 |
| 158 | 月舘 | 下手渡 | 根廻沢 | 阿武隈川 | 広瀬川 |
| 159 | 月舘 | 下手渡 | 坂本沢 | 阿武隈川 | 糠田川 |
| 160 | 月舘 | 上手渡 | 宮ノ脇 2 号沢 | 阿武隈川 | 糠田川 |
| 161 | 月舘 | 上手渡 | 玉久保沢 | 阿武隈川 | 広瀬川 |

| | | | | | |
|-----|----|-----|------------|------|-----|
| 162 | 月舘 | 上手渡 | 砂子内沢 | 阿武隈川 | 広瀬川 |
| 163 | 月舘 | 上手渡 | 長屋 2 号沢 | 阿武隈川 | 広瀬川 |
| 164 | 月舘 | 上手渡 | 長屋 1 号沢 | 阿武隈川 | 広瀬川 |
| 165 | 月舘 | 布川 | 漆坊沢 | 阿武隈川 | 布川 |
| 166 | 月舘 | 布川 | 深田沢 | 阿武隈川 | 布川 |
| 167 | 月舘 | 布川 | 宝直 1 号沢 | 阿武隈川 | 布川 |
| 168 | 月舘 | 布川 | 宝直 2 号沢 | 阿武隈川 | 布川 |
| 169 | 月舘 | 布川 | 吉ヶ作沢 | 阿武隈川 | 布川 |
| 170 | 月舘 | 布川 | 高屋敷沢 | 阿武隈川 | 布川 |
| 171 | 月舘 | 布川 | 徳明沢 | 阿武隈川 | 布川 |
| 172 | 月舘 | 布川 | 三淀ヶ入沢 | 阿武隈川 | 布川 |
| 173 | 月舘 | 布川 | 永作沢 | 阿武隈川 | 布川 |
| 174 | 月舘 | 布川 | 高田沢 | 阿武隈川 | 布川 |
| 175 | 月舘 | 布川 | 十良田沢 | 阿武隈川 | 布川 |
| 176 | 月舘 | 布川 | 下中古屋沢 1, 2 | 阿武隈川 | 布川 |
| 177 | 月舘 | 布川 | 茶畑沢 1, 2 | 阿武隈川 | 布川 |
| 178 | 月舘 | 布川 | 最登沢 | 阿武隈川 | 布川 |
| 179 | 月舘 | 布川 | 上中古屋 3 号沢 | 阿武隈川 | 布川 |
| 180 | 月舘 | 布川 | 小鉢内沢 | 阿武隈川 | 布川 |
| 181 | 月舘 | 布川 | 堰場沢 | 阿武隈川 | 布川 |
| 182 | 月舘 | 布川 | 小柳沢 | 阿武隈川 | 布川 |
| 183 | 月舘 | 布川 | 羽石沢 | 阿武隈川 | 布川 |
| 184 | 月舘 | 布川 | 兵ヶ田沢 | 阿武隈川 | 布川 |
| 185 | 月舘 | 布川 | 砂地 2 号沢 | 阿武隈川 | 布川 |
| 186 | 月舘 | 御代田 | 深田沢 | 阿武隈川 | 広瀬川 |
| 187 | 月舘 | 御代田 | 余所内 1 号沢 | 阿武隈川 | 広瀬川 |
| 188 | 月舘 | 御代田 | 余所内 2 号沢 | 阿武隈川 | 広瀬川 |
| 189 | 月舘 | 御代田 | 深沢の沢 | 阿武隈川 | 広瀬川 |
| 190 | 月舘 | 御代田 | 越田沢 | 阿武隈川 | 広瀬川 |
| 191 | 月舘 | 御代田 | 四舛田沢 | 阿武隈川 | 広瀬川 |
| 192 | 月舘 | 御代田 | 居集 2 号沢 | 阿武隈川 | 広瀬川 |
| 193 | 月舘 | 御代田 | 広畑沢 | 阿武隈川 | 広瀬川 |
| 194 | 月舘 | 御代田 | 門ノ内 1 号沢 | 阿武隈川 | 広瀬川 |
| 195 | 月舘 | 御代田 | 沢川 | 阿武隈川 | 広瀬川 |
| 196 | 月舘 | 御代田 | 関ノ下 1 号沢 | 阿武隈川 | 広瀬川 |
| 197 | 月舘 | 御代田 | 関ノ下 2 号沢 | 阿武隈川 | 広瀬川 |

土石流危険渓流Ⅲ

| 番号 | 地域名 | 大字 | 溪流名 | 水系名 | 河川名 |
|----|-----|----|----------|------|-----|
| 1 | 霊山 | 掛田 | 荷鞍廻沢 1 号 | 阿武隈川 | 小国川 |
| 2 | 霊山 | 掛田 | 荷鞍廻沢 2 号 | 阿武隈川 | 小国川 |

資料 11 山腹崩壊危険地区

| 保安林等 | 荒廃状況 | 危険地区 の危険度 | 調査地区 面積(ha) | 100 点以上 危険地区 面積(ha) | 治山事業 進捗状況 | 位 置 | | |
|------|------|--------------|----------------|---------------------------|--------------|-----|-----|---------|
| | | | | | | 町名 | 大字 | 字 |
| 無 | 無 | B | 1 | 1 | 無 | 梁川町 | 舟生 | 新田山 |
| 無 | 無 | C | 2 | 2 | 無 | 〃 | 〃 | 桂野山 |
| 無 | 無 | B | 1 | 1 | 無 | 〃 | 山舟生 | 鹿野新田 |
| 無 | 無 | A | 1 | 1 | 無 | 〃 | 〃 | 鹿野 |
| 有 | 無 | A | 2 | 2 | 概成 | 〃 | 〃 | 高倉 |
| 無 | 無 | B | 1 | 1 | 無 | 〃 | 〃 | 菱沼 |
| 有 | 無 | A | 4 | 3 | 概成 | 〃 | 〃 | 日面 |
| 無 | 無 | C | 1 | 1 | 無 | 〃 | 〃 | 相ノ作 |
| 無 | 無 | B | 2 | 1 | 無 | 〃 | 〃 | 清水 |
| 無 | 無 | C | 1 | 1 | 無 | 〃 | 白根 | 小ノ作 |
| 無 | 無 | A | 1 | 1 | 無 | 〃 | 〃 | 大作 |
| 無 | 無 | C | 1 | 1 | 無 | 〃 | 〃 | 七郎内 |
| 無 | 無 | B | 1 | 1 | 無 | 〃 | 〃 | 小室田 |
| 無 | 無 | C | 1 | 1 | 無 | 〃 | 〃 | 上平 |
| 無 | 無 | B | 2 | 2 | 無 | 〃 | 〃 | 落合 |
| 無 | 無 | B | 1 | 1 | 無 | 〃 | 〃 | 落合 |
| 有 | 無 | B | 2 | 1 | 概成 | 〃 | 〃 | 中赤松 |
| 無 | 有 | B | 1 | 1 | 無 | 〃 | 〃 | 柳沢 |
| 無 | 無 | C | 1 | 1 | 無 | 〃 | 〃 | 中赤松 |
| 無 | 無 | B | 1 | 1 | 無 | 〃 | 〃 | 木ノ田 |
| 有 | 無 | C | 3 | 2 | 概成 | 〃 | 〃 | 中ノ内 |
| 無 | 有 | B | 2 | 2 | 無 | 〃 | 〃 | 木ノ田 |
| 無 | 有 | A | 3 | 3 | 無 | 〃 | 〃 | 釜名坂 |
| 無 | 無 | B | 3 | 3 | 無 | 〃 | 八幡 | 取揚 |
| 無 | 有 | B | 1 | 1 | 無 | 〃 | 〃 | 薬師下 |
| 無 | 無 | C | 4 | 3 | 無 | 〃 | 大関 | 鎌研 |
| 無 | 無 | A | 1 | 1 | 無 | 〃 | 五十沢 | 堤頭 |
| 無 | 無 | C | 1 | 1 | 無 | 〃 | 〃 | 一本松 |
| 無 | 無 | A | 3 | 1 | 無 | 〃 | 〃 | 滝 |
| 無 | 無 | C | 1 | 1 | 無 | 〃 | 白根 | 館 |
| 無 | 無 | C | 2 | 1 | 無 | 〃 | 五十沢 | 三島後 |
| 無 | 無 | A | 2 | 2 | 無 | 〃 | 舟生 | 守水山 |
| 有 | 無 | C | 1 | 1 | 概成 | 〃 | 山舟生 | 弁膳並(勝木) |
| 有 | 無 | A | 3 | 3 | 概成 | 〃 | 〃 | 向ノ入 |
| 無 | 無 | B | 1 | 1 | 概成 | 〃 | 〃 | 鹿野新田 |
| 有 | 有 | A | 1 | 1 | 概成 | 〃 | 〃 | 鍛冶屋場 |
| 無 | 有 | C | 1 | 1 | 無 | 〃 | 〃 | 雁治平 |
| 無 | 無 | A | 4 | 2 | 無 | 保原町 | 富沢 | 保呂助 |
| 無 | 無 | C | 1 | 1 | 無 | 〃 | 桂田 | 金山 |
| 有 | 無 | C | 1 | 1 | 無 | 霊山町 | 泉原 | 鍋遣 |
| 無 | 無 | C | 2 | 1 | 無 | 〃 | 石田 | 広畑 |
| 無 | 無 | C | 1 | 1 | 無 | 〃 | 〃 | 中後坂 |
| 有 | 無 | B | 13 | 7 | 概成 | 〃 | 〃 | 馬館山 |
| 有 | 無 | B | 1 | 1 | 無 | 〃 | 〃 | 高田 |
| 有 | 無 | B | 1 | 1 | 無 | 〃 | 〃 | 燈切 |
| 無 | 無 | A | 3 | 3 | 無 | 〃 | 〃 | 下越田 |
| 無 | 無 | A | 2 | 2 | 無 | 〃 | 〃 | 稻荷内 |
| 無 | 無 | B | 1 | 1 | 無 | 〃 | 山戸田 | 筑後入 |
| 無 | 無 | B | 7 | 4 | 無 | 〃 | 〃 | 道作 |

| 保安林等 | 荒廃状況 | 危険地区 の危険度 | 調査地区 面積 (h a) | 100 点以上 危険地区 面積 (ha) | 治山事業 進捗状況 | 位 置 | | |
|------|------|--------------|---------------------|----------------------------|--------------|-----|-----|-------|
| | | | | | | 町名 | 大字 | 字 |
| 無 | 無 | A | 4 | 3 | 無 | // | 山野川 | 平林 |
| 無 | 無 | A | 4 | 4 | 無 | // | 石田 | 赤防 |
| 無 | 無 | C | 2 | 1 | 無 | // | 下小国 | 力持 |
| 無 | 有 | B | 5 | 5 | 無 | // | // | 未坂 |
| 有 | 無 | B | 3 | 2 | 概成 | // | 石田 | 西 |
| 有 | 無 | A | 4 | 3 | 概成 | // | // | 櫛前 |
| 無 | 有 | B | 1 | 1 | 無 | // | // | 中瀬 |
| 無 | 有 | B | 1 | 1 | 無 | // | 上小国 | 小屋下 |
| 有 | 有 | C | 2 | 1 | 概成 | // | 上小国 | 小滝 |
| 有 | 無 | B | 1 | 1 | 概成 | // | 山戸田 | 月木 |
| 有 | 無 | B | 1 | 1 | 概成 | // | 石田 | 箱渕 |
| 無 | 有 | B | 1 | 1 | 無 | // | 大石 | 蝦夷 |
| 無 | 有 | A | 1 | 1 | 無 | // | // | 小入 |
| 有 | 無 | A | 1 | 1 | 概成 | // | // | 釜久保 |
| 有 | 無 | B | 1 | 1 | 概成 | // | 石田 | 井戸脇 |
| 有 | 無 | B | 2 | 2 | 概成 | // | // | 寺沢 |
| 有 | 無 | A | 25 | 18 | 概成 | // | 大石 | 金堀沢ほか |
| 有 | 無 | B | 1 | 1 | 概成 | // | 石田 | 根古屋 |
| 有 | 無 | B | 2 | 2 | 概成 | // | 掛田 | 古愛宕 |
| 有 | 無 | C | 1 | 1 | 概成 | // | 石田 | 高田 |
| 有 | 有 | C | 1 | 1 | 概成 | // | 石田 | 名目沢 |
| 有 | 有 | B | 3 | 3 | 概成 | // | 石田 | 下越田 |
| 無 | 無 | B | 1 | 1 | 無 | 月舘町 | 御代田 | 高屋敷山 |
| 無 | 無 | A | 1 | 1 | 無 | // | 布川 | 竹ノ内山 |
| 無 | 有 | C | 1 | 1 | 無 | // | 月舘 | 片草山 |
| 無 | 有 | B | 4 | 4 | 無 | // | // | 下明地山 |
| 無 | 無 | B | 1 | 1 | 無 | // | // | 延田山 |
| 有 | 無 | B | 2 | 1 | 概成 | // | 上手渡 | 宮脇山 |
| 有 | 無 | B | 3 | 2 | 概成 | // | 下手渡 | 宮後山 |
| 無 | 有 | C | 1 | 1 | 無 | // | 糠田 | 砂見山 |
| 無 | 無 | B | 1 | 1 | 無 | // | // | 団子山 |
| 無 | 無 | C | 1 | 1 | 無 | // | // | 若松山 |
| 無 | 無 | B | 1 | 1 | 無 | // | // | 神明町 |
| 無 | 有 | A | 1 | 1 | 無 | // | 月舘 | 出天山 |
| 無 | 有 | A | 1 | 1 | 無 | // | 御代田 | 飯森山 |
| 有 | 無 | A | 1 | 1 | 概成 | // | // | 殿城館 |
| 有 | 無 | A | 1 | 1 | 概成 | // | 糠田 | 屋敷山 |
| 有 | 無 | C | 1 | 1 | 概成 | // | 月舘 | 新助町山 |
| 有 | 無 | A | 1 | 1 | 概成 | // | // | 狐石山 |
| 有 | 無 | B | 1 | 1 | 概成 | // | 御代田 | 白山 |
| 無 | 無 | A | 1 | 1 | 無 | // | // | 愛宕山 |
| 無 | 無 | A | 1 | 1 | 無 | // | 月舘 | 台山 |
| 無 | 無 | B | 1 | 1 | 概成 | // | 布川 | 簗之内山 |
| 無 | 無 | C | 1 | 1 | 概成 | // | 月舘 | 三拍子 |
| 無 | 無 | C | 1 | 1 | 概成 | // | 上手渡 | 男舘石 |

| 保安林等 | 荒廃状況 | 危険地区 の危険度 | 調査地区 面積 (h a) | 100 点以上 危険地区 面積(ha) | 治山事業 進捗状況 | 位 置 | | |
|------|------|--------------|---------------------|---------------------------|--------------|-----|-----|------|
| | | | | | | 町名 | 大字 | 字 |
| 有 | 無 | B | 1 | 1 | 概成 | // | // | 杭籠山 |
| 有 | 無 | C | 6 | 5 | 概成 | // | // | 前山 |
| 有 | 有 | B | 1 | 1 | 概成 | // | 月館 | 鎌ヶ入山 |
| 無 | 有 | C | 1 | 1 | 無 | // | 糠田 | 田上山 |
| 有 | 有 | B | 1 | 1 | 概成 | // | 上手渡 | 砂田山 |
| 無 | 有 | B | 1 | 1 | 概成 | // | 布川 | 宝直山 |
| 無 | 有 | C | 1 | 1 | 概成 | // | 布川 | 竹ノ内山 |
| 有 | 有 | C | 1 | 1 | 概成 | // | // | 古屋山 |
| 有 | 有 | B | 1 | 1 | 概成 | // | 月館 | 梶内 |
| 有 | 有 | C | 1 | 1 | 概成 | // | 上手渡 | 行田山 |
| 有 | 有 | B | 1 | 1 | 概成 | // | 上手渡 | 道下山 |

資料 12 崩壊土砂流出危険地区

| 保安林等 | 荒廃状況 | 危険地区 の危険度 | 面 積 (ha) | 治山事業 進捗状況 | 位 置 | | |
|------|------|--------------|-------------|--------------|-----|-----|----------|
| | | | | | 町名 | 大字 | 字 |
| 有 | 有 | C | 0.72 | 概成 | 梁川町 | 栗生 | 栗生 |
| 無 | 無 | C | 2.16 | 無 | 〃 | 舟生 | 大越 |
| 無 | 無 | C | 1.62 | 無 | 〃 | 〃 | 〃 |
| 無 | 無 | C | 0.72 | 無 | 〃 | 〃 | 川前 |
| 有 | 無 | B | 1.05 | 概成 | 〃 | 山舟生 | 番屋前 |
| 無 | 無 | C | 4.80 | 無 | 〃 | 〃 | 蜂沢 |
| 有 | 無 | A | 4.68 | 概成 | 〃 | 〃 | 下板木 |
| 有 | 有 | C | 6.90 | 概成 | 〃 | 〃 | 大小 |
| 無 | 無 | C | 2.70 | 無 | 〃 | 〃 | 三道 |
| 有 | 無 | C | 4.08 | 概成 | 〃 | 白根 | 中屋敷 |
| 有 | 無 | C | 3.96 | 無 | 〃 | 〃 | 寺 |
| 有 | 無 | C | 3.96 | 無 | 〃 | 〃 | 高田 |
| 有 | 無 | C | 2.88 | 概成 | 〃 | 〃 | 中赤松(十文字) |
| 有 | 無 | B | 4.59 | 概成 | 〃 | 〃 | 中赤松 |
| 有 | 無 | B | 3.60 | 概成 | 〃 | 〃 | 木ノ田 |
| 有 | 無 | C | 6.30 | 概成 | 〃 | 大関 | 鎌研 |
| 無 | 無 | C | 0.60 | 無 | 〃 | 白根 | 成山 |
| 無 | 無 | B | 0.18 | 無 | 〃 | 大関 | 上間野 |
| 無 | 無 | C | 2.16 | 無 | 〃 | 東大枝 | 株木 |
| 無 | 無 | C | 0.27 | 無 | 〃 | 〃 | 一本松 |
| 無 | 無 | C | 0.75 | 無 | 〃 | 〃 | 西高丸 |
| 無 | 無 | C | 0.27 | 無 | 〃 | 五十沢 | 夏窪 |
| 有 | 無 | A | 0.16 | 一部 | 〃 | 山舟生 | 清水 |
| 有 | 有 | B | 0.36 | 概成 | 保原町 | 桂田 | 越中平 |
| 無 | 無 | C | 0.36 | 無 | 〃 | 〃 | 東沢 |
| 無 | 無 | C | 0.18 | 無 | 〃 | 〃 | 〃 |
| 無 | 無 | C | 0.18 | 無 | 〃 | 〃 | 〃 |
| 無 | 無 | C | 0.27 | 無 | 〃 | 〃 | 〃 |
| 無 | 無 | C | 0.18 | 無 | 〃 | 〃 | 〃 |
| 有 | 無 | A | 2.70 | 無 | 霊山町 | 泉原 | 鍋遺 |
| 無 | 無 | B | 1.92 | 無 | 〃 | 大石 | 穂田目木 |
| 有 | 無 | A | 0.45 | 概成 | 〃 | 〃 | 高谷 |
| 有 | 無 | C | 2.70 | 無 | 〃 | 〃 | 若松 |
| 有 | 無 | C | 1.80 | 概成 | 〃 | 〃 | 新田(後田) |
| 有 | 無 | A | 4.32 | 構成 | 〃 | 〃 | 広畑(湧水) |
| 有 | 無 | C | 2.10 | 概成 | 〃 | 石田 | 名目沢(萩ノ倉) |
| 有 | 無 | C | 0.48 | 概成 | 〃 | 〃 | 小滴(小名目沢) |
| 有 | 有 | B | 2.43 | 概成 | 〃 | 〃 | 御戸内(荷立場) |
| 有 | 有 | B | 1.80 | 概成 | 〃 | 〃 | 中後坂 |
| 有 | 有 | C | 5.40 | 概成 | 〃 | 〃 | 屋敷 |
| 無 | 無 | C | 0.45 | 無 | 〃 | 〃 | 能屋敷 |
| 有 | 有 | B | 0.36 | 概成 | 〃 | 〃 | 切込 |
| 有 | 無 | B | 1.89 | 無 | 〃 | 〃 | 寺沢 |
| 有 | 有 | B | 1.26 | 概成 | 〃 | 〃 | 銅屋敷 |
| 有 | 無 | B | 0.60 | 無 | 〃 | 山戸田 | 大条館 |
| 有 | 無 | C | 0.06 | 無 | 〃 | 石田 | 前作 |
| 無 | 無 | B | 0.72 | 概成 | 〃 | 中川 | 入ノ内 |

| 保安林等 | 荒廃状況 | 危険地区 の危険度 | 面 積 (ha) | 治山事業 進捗状況 | 位 置 | | |
|------|------|--------------|-------------|--------------|-----|-----|------|
| | | | | | 町名 | 大字 | 字 |
| 無 | 無 | B | 1.62 | 無 | // | 大石 | 暮山 |
| 無 | 無 | C | 0.72 | 無 | // | 山野川 | 下ノ内 |
| 有 | 無 | C | 0.18 | 無 | // | 掛田 | 田沢 |
| 有 | 有 | C | 0.36 | 無 | // | // | 入館 |
| 無 | 無 | C | 2.10 | 無 | // | 下小国 | 山田入 |
| 無 | 無 | A | 3.24 | 無 | // | // | 小滝 |
| 有 | 有 | A | 2.16 | 無 | // | // | 平 |
| 有 | 無 | B | 3.24 | 無 | // | 上小国 | 笹窪 |
| 無 | 無 | B | 4.20 | 無 | // | // | 堀沢 |
| 無 | 無 | C | 0.36 | 概成 | // | // | 名倉 |
| 有 | 有 | C | 2.10 | 概成 | // | // | 天井 |
| 無 | 無 | C | 1.68 | 無 | // | 掛田 | 槻木 |
| 無 | 無 | B | 0.60 | 無 | // | // | 朝草口 |
| 有 | 有 | C | 0.30 | 概成 | // | 石田 | 小名目沢 |
| 無 | 有 | C | 0.01 | 無 | // | // | 日ノ作 |
| 無 | 有 | C | 2.40 | 無 | // | // | 柳草 |
| 有 | 無 | C | 0.12 | 概成 | // | 大石 | 割石 |
| 有 | 無 | C | 0.36 | 概成 | // | 石田 | 彦平 |
| 有 | 無 | B | 0.18 | 概成 | // | // | 板橋 |
| 有 | 無 | B | 0.12 | 概成 | // | 大石 | 市ノ萱 |
| 有 | 有 | B | 0.15 | 概成 | // | 石田 | 赤坂 |
| 有 | 有 | B | 0.30 | 概成 | // | 大石 | 坊の内 |
| 有 | 有 | A | 0.72 | 概成 | // | 上小国 | 南本作 |
| 有 | 有 | B | 0.12 | 概成 | // | 石田 | 深沢 |
| 無 | 有 | B | 0.36 | 概成 | // | 大石 | 三島 |
| 無 | 有 | C | 0.15 | 概成 | // | 石田 | 焼枯沢 |
| 無 | 有 | C | 0.21 | 概成 | // | // | 金弁蔵 |
| 無 | 有 | C | 0.27 | 概成 | // | // | 高田 |
| 無 | 有 | C | 0.24 | 無 | // | // | 井戸沢 |
| 無 | 有 | C | 0.21 | 無 | // | // | 見入石 |
| 有 | 有 | C | 0.21 | 概成 | // | // | 万田川 |
| 有 | 有 | C | 0.28 | 概成 | // | // | 根古屋 |
| 有 | 無 | C | 1.08 | 無 | 月舘町 | 月舘 | 北ノ沢 |
| 有 | 無 | C | 1.98 | 無 | // | // | // |
| 有 | 無 | C | 0.63 | 無 | // | // | 川原田山 |
| 無 | 無 | C | 0.12 | 無 | // | // | // |
| 無 | 無 | C | 0.12 | 無 | // | // | // |
| 無 | 無 | C | 0.18 | 無 | // | // | // |
| 無 | 無 | C | 0.12 | 無 | // | // | // |
| 無 | 無 | C | 0.12 | 無 | // | // | // |
| 無 | 無 | C | 0.12 | 無 | // | // | // |
| 無 | 無 | C | 0.63 | 無 | // | // | 萩平山 |
| 有 | 無 | C | 2.31 | 概成 | // | // | 長草山 |
| 有 | 無 | C | 2.10 | 概成 | // | // | 樋木畑山 |
| 有 | 有 | C | 0.60 | 無 | // | // | 梨木久保 |
| 無 | 無 | C | 0.45 | 無 | // | 布川 | 砂地山 |
| 有 | 無 | C | 4.86 | 概成 | // | // | 上内福来 |
| 無 | 無 | C | 0.12 | 無 | // | // | 小柳山 |

| 保安林等 | 荒廃状況 | 危険地区 の危険度 | 面 積 (ha) | 治山事業 進捗状況 | 位 置 | | |
|------|------|--------------|-------------|--------------|-----|-----|-------|
| | | | | | 町名 | 大字 | 字 |
| 有 | 無 | C | 1.35 | 無 | // | 月舘 | 西の口山 |
| 無 | 無 | C | 0.18 | 無 | // | 糠田 | 道管山 |
| 有 | 無 | B | 1.62 | 概成 | // | // | 柳田山 |
| 無 | 無 | B | 2.64 | 無 | // | 御代田 | 浜井場山 |
| 無 | 無 | C | 1.47 | 無 | // | // | 大立 |
| 有 | 無 | C | 0.36 | 概成 | // | // | 鞍馬若 |
| 有 | 有 | B | 3.15 | 概成 | // | 布川 | 合柴山 |
| 無 | 有 | C | 0.72 | 無 | // | 糠田 | 岩下山 |
| 有 | 無 | A | 1.98 | 概成 | // | 下手渡 | 七曲 |
| 有 | 有 | B | 0.33 | 概成 | // | 月舘 | 鞍掛森 |
| 有 | 有 | B | 0.09 | 概成 | // | 布川 | 上内福来山 |
| 有 | 有 | A | 0.23 | 概成 | // | 下手渡 | 塗釜 |
| 有 | 有 | B | 0.09 | 概成 | // | 糠田 | 坂壁山 |
| 無 | 有 | B | 0.06 | 概成 | // | 布川 | 徳明 |
| 無 | 有 | C | 0.06 | 無 | // | 布川 | 高屋敷山 |
| 有 | 有 | C | 0.09 | 概成 | // | 布川 | 堰場山 |
| 有 | 有 | B | 0.51 | 概成 | // | 大石 | 鳥井平 |
| 有 | 有 | C | 0.08 | 概成 | // | 下手渡 | 財子内 |
| 有 | 有 | B | 1.26 | 一部 | // | 布川 | 鷹ノ巣山 |
| 有 | 有 | C | 0.36 | 無 | // | 御代田 | 鞍馬若 |
| 無 | 有 | C | 0.22 | 無 | // | // | 若ノ俣 |

資料 13 土砂災害警戒区域等の指定箇所

| 番号 | 箇所 | 区域名 | 災害の種類 | 指定状況 | 告示番号 | 指定年月日 |
|----|---------------------|--------|---------|-------------|-------|-------------|
| 1 | 箱崎字山岸 | 山岸 | 急傾斜地の崩壊 | 警戒区域／特別警戒区域 | 第549号 | 平成30年6月26日 |
| 2 | 梁川町字足駄木 | 足駄木 | 急傾斜地の崩壊 | 警戒区域／特別警戒区域 | 第245号 | 令和1年8月30日 |
| 3 | 梁川町五十沢字一本松 | 一本松 | 急傾斜地の崩壊 | 警戒区域／特別警戒区域 | 第245号 | 令和1年8月30日 |
| 4 | 梁川町五十沢字一本松 | 一本松沢 | 土石流 | 警戒区域／特別警戒区域 | 第245号 | 令和1年8月30日 |
| 5 | 梁川町五十沢字割石 | 割石沢 | 土石流 | 警戒区域／特別警戒区域 | 第245号 | 令和1年8月30日 |
| 6 | 梁川町五十沢字株木 | 株木 | 急傾斜地の崩壊 | 警戒区域／特別警戒区域 | 第245号 | 令和1年8月30日 |
| 7 | 梁川町五十沢字株木 | 株木沢二号 | 土石流 | 警戒区域／特別警戒区域 | 第440号 | 平成28年7月1日 |
| 8 | 梁川町五十沢字株木 | 五十沢 | 土石流 | 警戒区域 | 第836号 | 令和3年12月24日 |
| 9 | 梁川町五十沢字宮下 | 宮下 | 急傾斜地の崩壊 | 警戒区域／特別警戒区域 | 第823号 | 平成27年11月24日 |
| 10 | 梁川町五十沢字荒屋敷 | 荒屋敷沢二号 | 土石流 | 警戒区域 | 第440号 | 平成28年7月1日 |
| 11 | 梁川町五十沢字西高丸 | 西高丸1号 | 急傾斜地の崩壊 | 警戒区域／特別警戒区域 | 第225号 | 令和4年3月29日 |
| 12 | 梁川町五十沢字西高丸 | 西高丸2号 | 急傾斜地の崩壊 | 警戒区域／特別警戒区域 | 第225号 | 令和4年3月29日 |
| 13 | 梁川町五十沢字西高丸、字一本松 | 西高丸沢 | 土石流 | 警戒区域／特別警戒区域 | 第836号 | 令和3年12月24日 |
| 14 | 梁川町五十沢字前山 | 前山 | 急傾斜地の崩壊 | 警戒区域／特別警戒区域 | 第221号 | 平成28年3月29日 |
| 15 | 梁川町内町 | 内町 | 急傾斜地の崩壊 | 警戒区域／特別警戒区域 | 第543号 | 令和2年8月28日 |
| 16 | 梁川町大関 | 鹿子 | 地すべり | 警戒区域 | 第211号 | 平成27年3月27日 |
| 17 | 梁川町大関字鹿ノ子 | 鹿ノ子 | 急傾斜地の崩壊 | 警戒区域／特別警戒区域 | 第221号 | 平成28年3月29日 |
| 18 | 梁川町大関字鹿ノ子前 | 鹿ノ子前 | 急傾斜地の崩壊 | 警戒区域／特別警戒区域 | 第245号 | 令和1年8月30日 |
| 19 | 梁川町桜岳 | 桜ヶ岳 | 急傾斜地の崩壊 | 警戒区域／特別警戒区域 | 第823号 | 平成27年11月24日 |
| 20 | 梁川町清水町 | 清水町 | 急傾斜地の崩壊 | 警戒区域／特別警戒区域 | 第543号 | 令和2年8月28日 |
| 21 | 梁川町白根字一ノ坂 | 梅木沢 | 土石流 | 警戒区域／特別警戒区域 | 第245号 | 令和1年8月30日 |
| 22 | 梁川町白根字下屋敷、字荒田 | 下屋敷沢 | 土石流 | 警戒区域／特別警戒区域 | 第836号 | 令和3年12月24日 |
| 23 | 梁川町白根字下屋敷、字与五郎沢、字柿平 | 柿平沢一号 | 土石流 | 警戒区域／特別警戒区域 | 第836号 | 令和3年12月24日 |
| 24 | 梁川町白根字下屋敷、字与五郎沢、字柿平 | 柿平沢二号 | 土石流 | 警戒区域 | 第836号 | 令和3年12月24日 |
| 25 | 梁川町白根字下屋敷、字与五郎沢、字柿平 | 与五郎沢-1 | 土石流 | 警戒区域／特別警戒区域 | 第836号 | 令和3年12月24日 |
| 26 | 梁川町白根字下屋敷、字与五郎沢、字柿平 | 与五郎沢-2 | 土石流 | 警戒区域 | 第836号 | 令和3年12月24日 |
| 27 | 梁川町白根字釜名板 | 釜名板 | 急傾斜地の崩壊 | 警戒区域／特別警戒区域 | 第245号 | 令和1年8月30日 |
| 28 | 梁川町白根字館 | 館 | 急傾斜地の崩壊 | 警戒区域／特別警戒区域 | 第123号 | 令和1年6月28日 |
| 29 | 梁川町白根字去違 | 去違沢 | 土石流 | 警戒区域／特別警戒区域 | 第836号 | 令和3年12月24日 |
| 30 | 梁川町白根字空窪 | 空窪 | 急傾斜地の崩壊 | 警戒区域／特別警戒区域 | 第245号 | 令和1年8月30日 |
| 31 | 梁川町白根字荒田 | 荒田沢 | 土石流 | 警戒区域／特別警戒区域 | 第440号 | 平成28年7月1日 |
| 32 | 梁川町白根字高田 | 高田 | 急傾斜地の崩壊 | 警戒区域／特別警戒区域 | 第245号 | 令和1年8月30日 |
| 33 | 梁川町白根字高田、字白井沢、字上ノ平 | 白井沢-1 | 土石流 | 警戒区域／特別警戒区域 | 第836号 | 令和3年12月24日 |
| 34 | 梁川町白根字高田、字白井沢、字上ノ平 | 白井沢-2 | 土石流 | 警戒区域／特別警戒区域 | 第836号 | 令和3年12月24日 |
| 35 | 梁川町白根字細野 | 細野 | 急傾斜地の崩壊 | 警戒区域／特別警戒区域 | 第123号 | 令和1年6月28日 |
| 36 | 梁川町白根字小野作 | 小野作1号 | 急傾斜地の崩壊 | 警戒区域／特別警戒区域 | 第245号 | 令和1年8月30日 |
| 37 | 梁川町白根字小野作 | 小野作2号 | 急傾斜地の崩壊 | 警戒区域／特別警戒区域 | 第245号 | 令和1年8月30日 |
| 38 | 梁川町白根字小野作 | 小野作沢 | 土石流 | 警戒区域 | 第836号 | 令和3年12月24日 |
| 39 | 梁川町白根字上ノ平 | 上ノ平 | 急傾斜地の崩壊 | 警戒区域／特別警戒区域 | 第123号 | 令和1年6月28日 |
| 40 | 梁川町白根字水上 | 水上沢 | 土石流 | 警戒区域／特別警戒区域 | 第440号 | 平成28年7月1日 |
| 41 | 梁川町白根字成山 | 畑ヶ中沢 | 土石流 | 警戒区域 | 第440号 | 平成28年7月1日 |
| 42 | 梁川町白根字前ノ作 | 前ノ作 | 急傾斜地の崩壊 | 警戒区域／特別警戒区域 | 第312号 | 令和3年3月16日 |
| 43 | 梁川町白根字中ノ作 | 中ノ作 | 急傾斜地の崩壊 | 警戒区域／特別警戒区域 | 第245号 | 令和1年8月30日 |
| 44 | 梁川町白根字中ノ内 | 中ノ内沢三号 | 土石流 | 警戒区域／特別警戒区域 | 第440号 | 平成28年7月1日 |
| 45 | 梁川町白根字中屋敷 | 中屋敷沢 | 土石流 | 警戒区域／特別警戒区域 | 第836号 | 令和3年12月24日 |
| 46 | 梁川町白根字中屋敷、字七郎内、字新田 | 馬場沢 | 土石流 | 警戒区域 | 第836号 | 令和3年12月24日 |
| 47 | 梁川町白根字中赤松 | 中赤松 | 急傾斜地の崩壊 | 警戒区域／特別警戒区域 | 第123号 | 令和1年6月28日 |
| 48 | 梁川町白根字中赤松 | 中赤松 | 急傾斜地の崩壊 | 警戒区域／特別警戒区域 | 第676号 | 平成30年8月31日 |
| 49 | 梁川町白根字中赤松 | 中赤松沢 | 土石流 | 警戒区域 | 第836号 | 令和3年12月24日 |
| 50 | 梁川町白根字中赤松 | 中赤松沢三号 | 土石流 | 警戒区域／特別警戒区域 | 第836号 | 令和3年12月24日 |
| 51 | 梁川町白根字中赤松、字柳沢 | 中赤松沢二号 | 土石流 | 警戒区域／特別警戒区域 | 第836号 | 令和3年12月24日 |
| 52 | 梁川町白根字馬場 | 馬場 | 急傾斜地の崩壊 | 警戒区域／特別警戒区域 | 第245号 | 令和1年8月30日 |
| 53 | 梁川町白根字白萱 | 白萱 | 急傾斜地の崩壊 | 警戒区域／特別警戒区域 | 第123号 | 令和1年6月28日 |
| 54 | 梁川町白根字飯出 | 飯出 | 急傾斜地の崩壊 | 警戒区域／特別警戒区域 | 第245号 | 令和1年8月30日 |
| 55 | 梁川町白根字木ノ田 | 木ノ田 | 急傾斜地の崩壊 | 警戒区域／特別警戒区域 | 第123号 | 令和1年6月28日 |
| 56 | 梁川町白根字薬師堂 | 薬師堂 | 急傾斜地の崩壊 | 警戒区域／特別警戒区域 | 第823号 | 平成27年11月24日 |
| 57 | 梁川町白根字薬師堂、字館、字木ノ田 | 木ノ田沢 | 土石流 | 警戒区域／特別警戒区域 | 第836号 | 令和3年12月24日 |

| 番号 | 箇所 | 区域名 | 災害の種類 | 指定状況 | 告示番号 | 指定年月日 |
|-----|--------------------|---------|---------|-------------|-------|------------|
| 58 | 梁川町白根字薬師堂、字館、字木ノ田 | 木ノ田沢二号 | 土石流 | 警戒区域／特別警戒区域 | 第64号 | 令和4年1月28日 |
| 59 | 梁川町白根字柳沢 | 柳沢 | 急傾斜地の崩壊 | 警戒区域／特別警戒区域 | 第123号 | 令和1年6月28日 |
| 60 | 梁川町白根字落合 | 落合 | 急傾斜地の崩壊 | 警戒区域／特別警戒区域 | 第123号 | 令和1年6月28日 |
| 61 | 梁川町白根与五郎沢 | 与五郎沢 | 地すべり | 警戒区域 | 第211号 | 平成27年3月27日 |
| 62 | 梁川町舟生 | 栗生沢-1 | 土石流 | 警戒区域／特別警戒区域 | 第47号 | 令和4年1月21日 |
| 63 | 梁川町舟生 | 栗生沢-2 | 土石流 | 警戒区域／特別警戒区域 | 第47号 | 令和4年1月21日 |
| 64 | 梁川町舟生 | 栗生沢-3 | 土石流 | 警戒区域／特別警戒区域 | 第47号 | 令和4年1月21日 |
| 65 | 梁川町舟生 | 明神前沢 | 土石流 | 警戒区域／特別警戒区域 | 第47号 | 令和4年1月21日 |
| 66 | 梁川町舟生 | 目洗山沢 | 土石流 | 警戒区域 | 第47号 | 令和4年1月21日 |
| 67 | 梁川町舟生字たら朴山 | たら朴山沢 | 土石流 | 警戒区域／特別警戒区域 | 第836号 | 令和3年12月24日 |
| 68 | 梁川町舟生字吹谷 | 吹谷沢 | 土石流 | 警戒区域／特別警戒区域 | 第440号 | 平成28年7月1日 |
| 69 | 梁川町舟生字大越 | 大越 | 急傾斜地の崩壊 | 警戒区域／特別警戒区域 | 第245号 | 令和1年8月30日 |
| 70 | 梁川町舟生字大越 | 和田沢 | 土石流 | 警戒区域／特別警戒区域 | 第836号 | 令和3年12月24日 |
| 71 | 梁川町舟生字大石 | 大石 | 急傾斜地の崩壊 | 警戒区域／特別警戒区域 | 第245号 | 令和1年8月30日 |
| 72 | 梁川町舟生字沢梨 | 沢梨 | 急傾斜地の崩壊 | 警戒区域／特別警戒区域 | 第221号 | 平成28年3月29日 |
| 73 | 梁川町山舟生 | 甘蔵沢 | 土石流 | 警戒区域 | 第47号 | 令和4年1月21日 |
| 74 | 梁川町山舟生 | 甘蔵沢二号 | 土石流 | 警戒区域／特別警戒区域 | 第47号 | 令和4年1月21日 |
| 75 | 梁川町山舟生 | 日面沢 | 土石流 | 警戒区域／特別警戒区域 | 第47号 | 令和4年1月21日 |
| 76 | 梁川町山舟生字甘蔵 | 甘蔵 | 急傾斜地の崩壊 | 警戒区域／特別警戒区域 | 第543号 | 令和2年8月28日 |
| 77 | 梁川町山舟生字境窪 | 境窪沢 | 土石流 | 警戒区域／特別警戒区域 | 第836号 | 令和3年12月24日 |
| 78 | 梁川町山舟生字高倉 | 高倉 | 急傾斜地の崩壊 | 警戒区域／特別警戒区域 | 第245号 | 令和1年8月30日 |
| 79 | 梁川町山舟生字左り内 | 左り内沢 | 土石流 | 警戒区域／特別警戒区域 | 第245号 | 令和1年8月30日 |
| 80 | 梁川町山舟生字鹿野 | 鹿野 | 急傾斜地の崩壊 | 警戒区域／特別警戒区域 | 第245号 | 令和1年8月30日 |
| 81 | 梁川町山舟生字除石、字番屋前 | 番屋前沢 | 土石流 | 警戒区域 | 第836号 | 令和3年12月24日 |
| 82 | 梁川町山舟生字勝本、字小沢 | 岡沢 | 土石流 | 警戒区域／特別警戒区域 | 第836号 | 令和3年12月24日 |
| 83 | 梁川町山舟生字勝木 | 勝木沢 | 土石流 | 警戒区域 | 第245号 | 令和1年8月30日 |
| 84 | 梁川町山舟生字小沢、字大小 | 大小沢 | 土石流 | 警戒区域／特別警戒区域 | 第836号 | 令和3年12月24日 |
| 85 | 梁川町山舟生字深田 | 深田沢 | 土石流 | 警戒区域 | 第245号 | 令和1年8月30日 |
| 86 | 梁川町山舟生字清水 | 清水 | 急傾斜地の崩壊 | 警戒区域／特別警戒区域 | 第245号 | 令和1年8月30日 |
| 87 | 梁川町山舟生字赤柴 | 山舟生川-1 | 土石流 | 警戒区域／特別警戒区域 | 第836号 | 令和3年12月24日 |
| 88 | 梁川町山舟生字赤柴 | 山舟生川-2 | 土石流 | 警戒区域／特別警戒区域 | 第836号 | 令和3年12月24日 |
| 89 | 梁川町山舟生字赤柴 | 山舟生川-3 | 土石流 | 警戒区域／特別警戒区域 | 第836号 | 令和3年12月24日 |
| 90 | 梁川町山舟生字赤柴 | 赤柴 | 急傾斜地の崩壊 | 警戒区域／特別警戒区域 | 第245号 | 令和1年8月30日 |
| 91 | 梁川町山舟生字天下 | 天下 | 急傾斜地の崩壊 | 警戒区域／特別警戒区域 | 第245号 | 令和1年8月30日 |
| 92 | 梁川町山舟生字大小 | 大小 | 急傾斜地の崩壊 | 警戒区域／特別警戒区域 | 第245号 | 令和1年8月30日 |
| 93 | 梁川町山舟生字滝前 | 滝前 | 急傾斜地の崩壊 | 警戒区域／特別警戒区域 | 第245号 | 令和1年8月30日 |
| 94 | 梁川町山舟生字中ノ内 | 中ノ内 | 急傾斜地の崩壊 | 警戒区域／特別警戒区域 | 第158号 | 令和4年3月11日 |
| 95 | 梁川町山舟生字中ノ内 | 中ノ内沢 | 土石流 | 警戒区域／特別警戒区域 | 第245号 | 令和1年8月30日 |
| 96 | 梁川町山舟生字浜井場 | 浜井場 | 急傾斜地の崩壊 | 警戒区域／特別警戒区域 | 第245号 | 令和1年8月30日 |
| 97 | 梁川町山舟生字蜂沢 | 蜂沢 | 急傾斜地の崩壊 | 警戒区域／特別警戒区域 | 第245号 | 令和1年8月30日 |
| 98 | 梁川町山舟生字蜂沢 | 蜂沢川 | 土石流 | 警戒区域／特別警戒区域 | 第245号 | 令和1年8月30日 |
| 99 | 梁川町山舟生字防前、字清水、字下板木 | 坊ノ沢 | 土石流 | 警戒区域 | 第836号 | 令和3年12月24日 |
| 100 | 梁川町山舟生字屏風作 | 屏風作沢 | 土石流 | 警戒区域 | 第440号 | 平成28年7月1日 |
| 101 | 梁川町八幡字岩ノ下 | 岩ノ下 | 急傾斜地の崩壊 | 警戒区域／特別警戒区域 | 第245号 | 令和1年8月30日 |
| 102 | 梁川町八幡字取揚 | 取揚 | 急傾斜地の崩壊 | 警戒区域／特別警戒区域 | 第245号 | 令和1年8月30日 |
| 103 | 梁川町八幡字取揚 | 取揚沢二号 | 土石流 | 警戒区域／特別警戒区域 | 第245号 | 令和1年8月30日 |
| 104 | 保原町大柳字館ノ内 | 館ノ内 | 急傾斜地の崩壊 | 警戒区域／特別警戒区域 | 第301号 | 平成30年3月30日 |
| 105 | 保原町大柳字高森 | 高森沢一号 | 土石流 | 警戒区域／特別警戒区域 | 第301号 | 平成30年3月30日 |
| 106 | 保原町大柳字上谷地前 | 上谷地前沢一号 | 土石流 | 警戒区域／特別警戒区域 | 第301号 | 平成30年3月30日 |
| 107 | 保原町大柳字谷地前 | 上谷地前沢二号 | 土石流 | 警戒区域／特別警戒区域 | 第836号 | 令和3年12月24日 |
| 108 | 保原町金原田字沼頭 | 沼頭沢 | 土石流 | 警戒区域／特別警戒区域 | 第301号 | 平成30年3月30日 |
| 109 | 保原町金原田字入ノ内 | 入ノ内沢一号 | 土石流 | 警戒区域／特別警戒区域 | 第301号 | 平成30年3月30日 |
| 110 | 保原町上保原字将帰坂 | 将帰坂沢 | 土石流 | 警戒区域／特別警戒区域 | 第301号 | 平成30年3月30日 |
| 111 | 保原町上保原字内山 | 内山下沢 | 土石流 | 警戒区域／特別警戒区域 | 第301号 | 平成30年3月30日 |
| 112 | 保原町高成田字館下 | 館下 | 急傾斜地の崩壊 | 警戒区域／特別警戒区域 | 第301号 | 平成30年3月30日 |
| 113 | 保原町高成田字宮沢 | 宮沢 | 土石流 | 警戒区域／特別警戒区域 | 第836号 | 令和3年12月24日 |
| 114 | 保原町高成田字宮沢 | 広畑沢 | 土石流 | 警戒区域 | 第301号 | 平成30年3月30日 |
| 115 | 保原町高成田字弓内 | 弓内沢 | 土石流 | 警戒区域 | 第836号 | 令和3年12月24日 |
| 116 | 保原町高成田字桐沢 | 桐沢 | 土石流 | 警戒区域／特別警戒区域 | 第301号 | 平成30年3月30日 |

| 番号 | 箇所 | 区域名 | 災害の種類 | 指定状況 | 告示番号 | 指定年月日 |
|-----|--------------------|---------|---------|-------------|-------|-------------|
| 117 | 保原町高成田字広畑 | 広畑 | 急傾斜地の崩壊 | 警戒区域／特別警戒区域 | 第301号 | 平成30年3月30日 |
| 118 | 保原町高成田字蛇沢 | 蛇沢 | 土石流 | 警戒区域／特別警戒区域 | 第836号 | 令和3年12月24日 |
| 119 | 保原町高成田字千枚沢 | 千枚沢 | 土石流 | 警戒区域／特別警戒区域 | 第301号 | 平成30年3月30日 |
| 120 | 保原町富沢字稲荷内 | 梅ヶ作沢 | 土石流 | 警戒区域／特別警戒区域 | 第836号 | 令和3年12月24日 |
| 121 | 保原町富沢字雨乞 | 雨乞 | 急傾斜地の崩壊 | 警戒区域／特別警戒区域 | 第823号 | 平成27年11月24日 |
| 122 | 保原町富沢字遠藤坊 | 笹内沢 | 土石流 | 警戒区域／特別警戒区域 | 第836号 | 令和3年12月24日 |
| 123 | 保原町富沢字下田代、字田代、字上田代 | 上田代沢 | 土石流 | 警戒区域／特別警戒区域 | 第836号 | 令和3年12月24日 |
| 124 | 保原町富沢字下二ノ田 | 下二ノ田 | 急傾斜地の崩壊 | 警戒区域／特別警戒区域 | 第245号 | 令和1年8月30日 |
| 125 | 保原町富沢字柿ヶ作 | 柿ヶ作 | 急傾斜地の崩壊 | 警戒区域／特別警戒区域 | 第221号 | 平成28年3月29日 |
| 126 | 保原町富沢字黒森、字山岸 | 黒森沢 | 土石流 | 警戒区域 | 第77号 | 令和4年2月4日 |
| 127 | 保原町富沢字舟木 | 舟木 | 急傾斜地の崩壊 | 警戒区域／特別警戒区域 | 第221号 | 平成28年3月29日 |
| 128 | 保原町富沢字舟木、字向舟木 | ガウロ沢 | 土石流 | 警戒区域／特別警戒区域 | 第77号 | 令和4年2月4日 |
| 129 | 保原町富沢字舟木、字堂ノ入、字新我直 | 堂ノ入沢 | 土石流 | 警戒区域／特別警戒区域 | 第77号 | 令和4年2月4日 |
| 130 | 保原町富沢字小畑 | 小畑沢 | 土石流 | 警戒区域／特別警戒区域 | 第836号 | 令和3年12月24日 |
| 131 | 保原町富沢字諏訪森 | 諏訪森 | 急傾斜地の崩壊 | 警戒区域／特別警戒区域 | 第543号 | 令和2年8月28日 |
| 132 | 保原町富沢字水返 | 水返沢一号 | 土石流 | 警戒区域／特別警戒区域 | 第836号 | 令和3年12月24日 |
| 133 | 保原町富沢字川前、字稲荷内 | 姥ヶ作沢 | 土石流 | 警戒区域／特別警戒区域 | 第77号 | 令和4年2月4日 |
| 134 | 保原町富沢字鼠入 | 鼠入 | 急傾斜地の崩壊 | 警戒区域／特別警戒区域 | 第696号 | 令和3年10月19日 |
| 135 | 保原町富沢字袖ヶ原、字久前地 | 袖ヶ原沢 | 土石流 | 警戒区域／特別警戒区域 | 第77号 | 令和4年2月4日 |
| 136 | 保原町富沢字中屋敷 | 中屋敷沢 | 土石流 | 警戒区域 | 第301号 | 平成30年3月30日 |
| 137 | 保原町富沢字田代 | 田代 | 急傾斜地の崩壊 | 警戒区域／特別警戒区域 | 第823号 | 平成27年11月24日 |
| 138 | 保原町富沢字入山 | 入山 | 急傾斜地の崩壊 | 警戒区域／特別警戒区域 | 第823号 | 平成27年11月24日 |
| 139 | 保原町富沢字磐城前 | 磐城前 | 急傾斜地の崩壊 | 警戒区域／特別警戒区域 | 第221号 | 平成28年3月29日 |
| 140 | 保原町富沢字笹内、字鼠入沢 | 鼠入沢-1 | 土石流 | 警戒区域／特別警戒区域 | 第836号 | 令和3年12月24日 |
| 141 | 保原町富沢字笹内、字鼠入沢 | 鼠入沢-2 | 土石流 | 警戒区域／特別警戒区域 | 第836号 | 令和3年12月24日 |
| 142 | 保原町柱田字越中平、字滝ノ沢、字羽山 | 羽山沢 | 土石流 | 警戒区域／特別警戒区域 | 第836号 | 令和3年12月24日 |
| 143 | 保原町柱田字柿ヶ作 | 柿ヶ作 | 急傾斜地の崩壊 | 警戒区域／特別警戒区域 | 第221号 | 平成28年3月29日 |
| 144 | 保原町柱田字胡桃ヶ作 | 胡桃ヶ作沢二号 | 土石流 | 警戒区域 | 第440号 | 平成28年7月1日 |
| 145 | 保原町柱田字西ノ入 | 西沢 | 土石流 | 警戒区域 | 第158号 | 令和4年3月11日 |
| 146 | 保原町柱田字西沢 | 胡桃ヶ作沢三号 | 土石流 | 警戒区域／特別警戒区域 | 第158号 | 令和4年3月11日 |
| 147 | 保原町柱田字西沢 | 胡桃ヶ作沢四号 | 土石流 | 警戒区域／特別警戒区域 | 第836号 | 令和3年12月24日 |
| 148 | 保原町柱田字西沢 | 西沢三号 | 土石流 | 警戒区域／特別警戒区域 | 第158号 | 令和4年3月11日 |
| 149 | 保原町柱田字西沢 | 西沢四号 | 土石流 | 警戒区域／特別警戒区域 | 第158号 | 令和4年3月11日 |
| 150 | 保原町柱田字東沢 | 東沢 | 土石流 | 警戒区域／特別警戒区域 | 第440号 | 平成28年7月1日 |
| 151 | 保原町柱田字東沢 | 東沢 | 地すべり | 警戒区域 | 第494号 | 令和3年6月29日 |
| 152 | 保原町柱田字東沢 | 東沢1 | 地すべり | 警戒区域 | 第494号 | 令和3年6月29日 |
| 153 | 保原町柱田字東沢 | 東沢山沢四号 | 土石流 | 警戒区域／特別警戒区域 | 第77号 | 令和4年2月4日 |
| 154 | 保原町柱田字東沢山 | 東沢山沢一号 | 土石流 | 警戒区域／特別警戒区域 | 第836号 | 令和3年12月24日 |
| 155 | 保原町柱田字東沢山 | 東沢山沢三号 | 土石流 | 警戒区域／特別警戒区域 | 第77号 | 令和4年2月4日 |
| 156 | 保原町柱田字東沢山 | 東沢山沢二号 | 土石流 | 警戒区域／特別警戒区域 | 第836号 | 令和3年12月24日 |
| 157 | 保原町柱田字日向山 | 日向山沢 | 土石流 | 警戒区域 | 第301号 | 平成30年3月30日 |
| 158 | 霊山町石田下屋敷 | 下屋敷-1 | 急傾斜地の崩壊 | 警戒区域／特別警戒区域 | 第634号 | 平成22年10月8日 |
| 159 | 霊山町石田下屋敷 | 下屋敷-2 | 急傾斜地の崩壊 | 警戒区域／特別警戒区域 | 第634号 | 平成22年10月8日 |
| 160 | 霊山町石田下屋敷 | 下屋敷-3 | 急傾斜地の崩壊 | 警戒区域／特別警戒区域 | 第634号 | 平成22年10月8日 |
| 161 | 霊山町石田下寺沢 | 寺沢 | 土石流 | 警戒区域 | 第117号 | 平成22年2月26日 |
| 162 | 霊山町石田柿木作 | 柿木作沢 | 土石流 | 警戒区域 | 第595号 | 平成23年12月16日 |
| 163 | 霊山町石田岩崎 | 岩崎-1 | 急傾斜地の崩壊 | 警戒区域／特別警戒区域 | 第634号 | 平成22年10月8日 |
| 164 | 霊山町石田岩崎 | 岩崎-2 | 急傾斜地の崩壊 | 警戒区域／特別警戒区域 | 第634号 | 平成22年10月8日 |
| 165 | 霊山町石田岩崎 | 岩崎-3 | 急傾斜地の崩壊 | 警戒区域／特別警戒区域 | 第634号 | 平成22年10月8日 |
| 166 | 霊山町石田岩崎 | 岩崎-4 | 急傾斜地の崩壊 | 警戒区域／特別警戒区域 | 第634号 | 平成22年10月8日 |
| 167 | 霊山町石田岩崎前 | 岩崎前沢 | 土石流 | 警戒区域／特別警戒区域 | 第117号 | 平成22年2月26日 |
| 168 | 霊山町石田桂ヶ作 | 坊ノ内沢-1 | 土石流 | 警戒区域／特別警戒区域 | 第117号 | 平成22年2月26日 |
| 169 | 霊山町石田桂ヶ作 | 坊ノ内沢-2 | 土石流 | 警戒区域／特別警戒区域 | 第117号 | 平成22年2月26日 |
| 170 | 霊山町石田桂畑 | 桂畑 | 急傾斜地の崩壊 | 警戒区域／特別警戒区域 | 第634号 | 平成22年10月8日 |
| 171 | 霊山町石田御戸内 | 御戸内沢 | 土石流 | 警戒区域／特別警戒区域 | 第117号 | 平成22年2月26日 |
| 172 | 霊山町石田字下越田 | 下越田 | 急傾斜地の崩壊 | 警戒区域／特別警戒区域 | 第549号 | 平成30年6月26日 |
| 173 | 霊山町石田字嘉地田 | 嘉地田沢 | 土石流 | 警戒区域／特別警戒区域 | 第301号 | 平成30年3月30日 |
| 174 | 霊山町石田字葛窪 | 葛窪川 | 土石流 | 警戒区域／特別警戒区域 | 第301号 | 平成30年3月30日 |
| 175 | 霊山町石田字桐ヶ久保 | 桐ヶ久保沢 | 土石流 | 警戒区域 | 第301号 | 平成30年3月30日 |

| 番号 | 箇所 | 区域名 | 災害の種類 | 指定状況 | 告示番号 | 指定年月日 |
|-----|-----------|---------|---------|-------------|-------|-------------|
| 176 | 霊山町石田字桂畑 | 桂畑沢 | 土石流 | 警戒区域／特別警戒区域 | 第301号 | 平成30年3月30日 |
| 177 | 霊山町石田字見入石 | 見入石沢 | 土石流 | 警戒区域／特別警戒区域 | 第301号 | 平成30年3月30日 |
| 178 | 霊山町石田字五束刈 | 五束刈沢 2号 | 土石流 | 警戒区域／特別警戒区域 | 第301号 | 平成30年3月30日 |
| 179 | 霊山町石田字向古屋 | 向古屋沢 | 土石流 | 警戒区域 | 第301号 | 平成30年3月30日 |
| 180 | 霊山町石田字腰巡 | 腰巡沢 | 土石流 | 警戒区域／特別警戒区域 | 第301号 | 平成30年3月30日 |
| 181 | 霊山町石田字鹿ノ入 | 鹿ノ入沢 | 土石流 | 警戒区域 | 第301号 | 平成30年3月30日 |
| 182 | 霊山町石田字小辺田 | 小辺田沢 | 土石流 | 警戒区域 | 第836号 | 令和3年12月24日 |
| 183 | 霊山町石田字上戸草 | 上戸草沢 | 土石流 | 警戒区域 | 第301号 | 平成30年3月30日 |
| 184 | 霊山町石田字水滴 | 水滴沢 | 土石流 | 警戒区域／特別警戒区域 | 第836号 | 令和3年12月24日 |
| 185 | 霊山町石田字西 | 西 | 急傾斜地の崩壊 | 警戒区域／特別警戒区域 | 第123号 | 令和1年6月28日 |
| 186 | 霊山町石田字川向 | 川向沢 | 土石流 | 警戒区域／特別警戒区域 | 第158号 | 令和4年3月11日 |
| 187 | 霊山町石田字前作 | 前作沢 | 土石流 | 警戒区域／特別警戒区域 | 第836号 | 令和3年12月24日 |
| 188 | 霊山町石田字大作 | 大作 | 急傾斜地の崩壊 | 警戒区域／特別警戒区域 | 第746号 | 平成30年9月28日 |
| 189 | 霊山町石田字大作 | 大作沢 2号 | 土石流 | 警戒区域／特別警戒区域 | 第301号 | 平成30年3月30日 |
| 190 | 霊山町石田字大作 | 大作沢 3号 | 土石流 | 警戒区域／特別警戒区域 | 第301号 | 平成30年3月30日 |
| 191 | 霊山町石田字大城 | 下大城沢 | 土石流 | 警戒区域／特別警戒区域 | 第836号 | 令和3年12月24日 |
| 192 | 霊山町石田字谷田岸 | 谷田岸沢 | 土石流 | 警戒区域／特別警戒区域 | 第301号 | 平成30年3月30日 |
| 193 | 霊山町石田字中屋敷 | 中屋敷沢 | 土石流 | 警戒区域／特別警戒区域 | 第836号 | 令和3年12月24日 |
| 194 | 霊山町石田字田代 | 田代沢 | 土石流 | 警戒区域／特別警戒区域 | 第301号 | 平成30年3月30日 |
| 195 | 霊山町石田字当保志 | 当保志沢 | 土石流 | 警戒区域／特別警戒区域 | 第301号 | 平成30年3月30日 |
| 196 | 霊山町石田字堂本 | 堂本 | 急傾斜地の崩壊 | 警戒区域／特別警戒区域 | 第549号 | 平成30年6月26日 |
| 197 | 霊山町石田字八木平 | 八木平沢 2号 | 土石流 | 警戒区域 | 第301号 | 平成30年3月30日 |
| 198 | 霊山町石田字板橋 | 板橋沢 | 土石流 | 警戒区域／特別警戒区域 | 第301号 | 平成30年3月30日 |
| 199 | 霊山町石田字薬師堂 | 薬師堂 | 急傾斜地の崩壊 | 警戒区域／特別警戒区域 | 第549号 | 平成30年6月26日 |
| 200 | 霊山町石田字六盃内 | 六盃内沢 | 土石流 | 警戒区域／特別警戒区域 | 第301号 | 平成30年3月30日 |
| 201 | 霊山町石田鹿ノ入 | 鹿ノ入-1 | 急傾斜地の崩壊 | 警戒区域／特別警戒区域 | 第634号 | 平成22年10月8日 |
| 202 | 霊山町石田鹿ノ入 | 鹿ノ入-2 | 急傾斜地の崩壊 | 警戒区域／特別警戒区域 | 第634号 | 平成22年10月8日 |
| 203 | 霊山町石田鹿ノ入 | 鹿ノ入-3 | 急傾斜地の崩壊 | 警戒区域／特別警戒区域 | 第634号 | 平成22年10月8日 |
| 204 | 霊山町石田鹿ノ入 | 鹿ノ入-4 | 急傾斜地の崩壊 | 警戒区域／特別警戒区域 | 第634号 | 平成22年10月8日 |
| 205 | 霊山町石田上越田 | 上越田沢 | 土石流 | 警戒区域 | 第595号 | 平成23年12月16日 |
| 206 | 霊山町石田上越田 | 大谷地沢-1 | 土石流 | 警戒区域 | 第117号 | 平成22年2月26日 |
| 207 | 霊山町石田上越田 | 大谷地沢-2 | 土石流 | 警戒区域 | 第117号 | 平成22年2月26日 |
| 208 | 霊山町石田上越田 | 大谷地沢-3 | 土石流 | 警戒区域／特別警戒区域 | 第117号 | 平成22年2月26日 |
| 209 | 霊山町石田上越田 | 大谷地沢-4 | 土石流 | 警戒区域 | 第117号 | 平成22年2月26日 |
| 210 | 霊山町石田上越田 | 大谷地沢-5 | 土石流 | 警戒区域／特別警戒区域 | 第117号 | 平成22年2月26日 |
| 211 | 霊山町石田政所 | 政所沢-1 | 土石流 | 警戒区域／特別警戒区域 | 第117号 | 平成22年2月26日 |
| 212 | 霊山町石田政所 | 政所沢-2 | 土石流 | 警戒区域 | 第117号 | 平成22年2月26日 |
| 213 | 霊山町石田大貝 | 大貝沢1号 | 土石流 | 警戒区域／特別警戒区域 | 第595号 | 平成23年12月16日 |
| 214 | 霊山町石田大小畑 | 御戸内沢 | 土石流 | 警戒区域 | 第117号 | 平成22年2月26日 |
| 215 | 霊山町石田中後坂 | 中後沢-1 | 土石流 | 警戒区域／特別警戒区域 | 第595号 | 平成23年12月16日 |
| 216 | 霊山町石田中後坂 | 中後沢-2 | 土石流 | 警戒区域 | 第595号 | 平成23年12月16日 |
| 217 | 霊山町石田中瀬 | 中瀬-1 | 急傾斜地の崩壊 | 警戒区域／特別警戒区域 | 第634号 | 平成22年10月8日 |
| 218 | 霊山町石田中瀬 | 中瀬-2 | 急傾斜地の崩壊 | 警戒区域／特別警戒区域 | 第634号 | 平成22年10月8日 |
| 219 | 霊山町石田中瀬 | 中瀬-3 | 急傾斜地の崩壊 | 警戒区域／特別警戒区域 | 第634号 | 平成22年10月8日 |
| 220 | 霊山町石田中沢 | 中沢1号-1 | 土石流 | 警戒区域／特別警戒区域 | 第595号 | 平成23年12月16日 |
| 221 | 霊山町石田中沢 | 中沢1号-2 | 土石流 | 警戒区域／特別警戒区域 | 第595号 | 平成23年12月16日 |
| 222 | 霊山町石田中沢 | 中沢2号 | 土石流 | 警戒区域／特別警戒区域 | 第595号 | 平成23年12月16日 |
| 223 | 霊山町石田中之戸 | 中之戸 | 急傾斜地の崩壊 | 警戒区域／特別警戒区域 | 第634号 | 平成22年10月8日 |
| 224 | 霊山町石田鋤屋場 | 鋤屋場沢 | 土石流 | 警戒区域／特別警戒区域 | 第595号 | 平成23年12月16日 |
| 225 | 霊山町石田天沢 | 天沢 | 急傾斜地の崩壊 | 警戒区域／特別警戒区域 | 第634号 | 平成22年10月8日 |
| 226 | 霊山町石田藤搦 | 藤搦-1 | 急傾斜地の崩壊 | 警戒区域／特別警戒区域 | 第634号 | 平成22年10月8日 |
| 227 | 霊山町石田藤搦 | 藤搦-2 | 急傾斜地の崩壊 | 警戒区域／特別警戒区域 | 第634号 | 平成22年10月8日 |
| 228 | 霊山町石田藤搦 | 藤搦-3 | 急傾斜地の崩壊 | 警戒区域／特別警戒区域 | 第634号 | 平成22年10月8日 |
| 229 | 霊山町石田藤搦 | 藤搦-4 | 急傾斜地の崩壊 | 警戒区域／特別警戒区域 | 第634号 | 平成22年10月8日 |
| 230 | 霊山町石田藤搦 | 藤搦-5 | 急傾斜地の崩壊 | 警戒区域／特別警戒区域 | 第634号 | 平成22年10月8日 |
| 231 | 霊山町石田入部沢 | 根古屋沢 | 土石流 | 警戒区域／特別警戒区域 | 第117号 | 平成22年2月26日 |
| 232 | 霊山町石田彦平 | 彦平沢 1号 | 土石流 | 警戒区域／特別警戒区域 | 第111号 | 平成23年3月4日 |
| 233 | 霊山町石田百目木 | 百目木-1 | 急傾斜地の崩壊 | 警戒区域／特別警戒区域 | 第634号 | 平成22年10月8日 |
| 234 | 霊山町石田百目木 | 百目木-2 | 急傾斜地の崩壊 | 警戒区域／特別警戒区域 | 第634号 | 平成22年10月8日 |

| 番号 | 箇所 | 区域名 | 災害の種類 | 指定状況 | 告示番号 | 指定年月日 |
|-----|-----------|---------|---------|-------------|-------|-------------|
| 235 | 霊山町石田百目木 | 百目木-3 | 急傾斜地の崩壊 | 警戒区域／特別警戒区域 | 第634号 | 平成22年10月8日 |
| 236 | 霊山町石田百目木 | 百目木-4 | 急傾斜地の崩壊 | 警戒区域／特別警戒区域 | 第634号 | 平成22年10月8日 |
| 237 | 霊山町石田百目木 | 百目木-5 | 急傾斜地の崩壊 | 警戒区域／特別警戒区域 | 第634号 | 平成22年10月8日 |
| 238 | 霊山町石田宝司沢 | 宝司沢-1 | 土石流 | 警戒区域 | 第595号 | 平成23年12月16日 |
| 239 | 霊山町石田宝司沢 | 宝司沢-2 | 土石流 | 警戒区域 | 第595号 | 平成23年12月16日 |
| 240 | 霊山町石田坊ノ内 | 坊ノ内沢 | 土石流 | 警戒区域 | 第117号 | 平成22年2月26日 |
| 241 | 霊山町石田北窪 | 北窪-1 | 急傾斜地の崩壊 | 警戒区域／特別警戒区域 | 第634号 | 平成22年10月8日 |
| 242 | 霊山町石田北窪 | 北窪-2 | 急傾斜地の崩壊 | 警戒区域／特別警戒区域 | 第634号 | 平成22年10月8日 |
| 243 | 霊山町石田北窪 | 北窪-3 | 急傾斜地の崩壊 | 警戒区域／特別警戒区域 | 第634号 | 平成22年10月8日 |
| 244 | 霊山町石田北窪 | 北窪-4 | 急傾斜地の崩壊 | 警戒区域／特別警戒区域 | 第634号 | 平成22年10月8日 |
| 245 | 霊山町石田万田川 | 万田川沢 | 土石流 | 警戒区域／特別警戒区域 | 第595号 | 平成23年12月16日 |
| 246 | 霊山町石田櫛前 | 櫛前沢 | 土石流 | 警戒区域／特別警戒区域 | 第595号 | 平成23年12月16日 |
| 247 | 霊山町泉原字新田 | 原新田沢 | 土石流 | 警戒区域 | 第169号 | 平成24年3月30日 |
| 248 | 霊山町泉原字大松 | 大松沢1号 | 土石流 | 警戒区域／特別警戒区域 | 第169号 | 平成24年3月30日 |
| 249 | 霊山町泉原字滝ノ沢 | 泉原 | 急傾斜地の崩壊 | 警戒区域／特別警戒区域 | 第123号 | 令和1年6月28日 |
| 250 | 霊山町泉原字滝ノ沢 | 大松沢2号 | 土石流 | 警戒区域／特別警戒区域 | 第169号 | 平成24年3月30日 |
| 251 | 霊山町泉原字滝ノ沢 | 滝ノ沢 | 土石流 | 警戒区域／特別警戒区域 | 第169号 | 平成24年3月30日 |
| 252 | 霊山町泉原字仲ノ内 | 仲ノ内沢 | 土石流 | 警戒区域／特別警戒区域 | 第169号 | 平成24年3月30日 |
| 253 | 霊山町泉原字鍋遣 | 鍋遣沢-1 | 土石流 | 警戒区域／特別警戒区域 | 第169号 | 平成24年3月30日 |
| 254 | 霊山町泉原字鍋遣 | 鍋遣沢-2 | 土石流 | 警戒区域／特別警戒区域 | 第169号 | 平成24年3月30日 |
| 255 | 霊山町泉原字鍋遣 | 法霊沢 | 土石流 | 警戒区域／特別警戒区域 | 第169号 | 平成24年3月30日 |
| 256 | 霊山町泉原字法霊 | 深作山 | 土石流 | 警戒区域 | 第169号 | 平成24年3月30日 |
| 257 | 霊山町泉原字立石 | 立石沢 | 土石流 | 警戒区域／特別警戒区域 | 第169号 | 平成24年3月30日 |
| 258 | 霊山町泉原法霊 | 法霊-1 | 急傾斜地の崩壊 | 警戒区域／特別警戒区域 | 第595号 | 平成23年12月16日 |
| 259 | 霊山町泉原法霊 | 法霊-2 | 急傾斜地の崩壊 | 警戒区域／特別警戒区域 | 第595号 | 平成23年12月16日 |
| 260 | 霊山町大石稲荷内 | 稲荷内-1 | 急傾斜地の崩壊 | 警戒区域／特別警戒区域 | 第5号 | 平成22年1月5日 |
| 261 | 霊山町大石稲荷内 | 稲荷内-2 | 急傾斜地の崩壊 | 警戒区域／特別警戒区域 | 第5号 | 平成22年1月5日 |
| 262 | 霊山町大石稲荷内 | 稲荷内-3 | 急傾斜地の崩壊 | 警戒区域／特別警戒区域 | 第5号 | 平成22年1月5日 |
| 263 | 霊山町大石稲葉 | 稲場沢-1 | 土石流 | 警戒区域／特別警戒区域 | 第169号 | 平成24年3月30日 |
| 264 | 霊山町大石稲葉 | 稲場沢-2 | 土石流 | 警戒区域 | 第169号 | 平成24年3月30日 |
| 265 | 霊山町大石稲葉 | 稲場沢-3 | 土石流 | 警戒区域／特別警戒区域 | 第169号 | 平成24年3月30日 |
| 266 | 霊山町大石院主 | 院主-1 | 急傾斜地の崩壊 | 警戒区域／特別警戒区域 | 第169号 | 平成24年3月30日 |
| 267 | 霊山町大石院主 | 院主-2 | 急傾斜地の崩壊 | 警戒区域／特別警戒区域 | 第169号 | 平成24年3月30日 |
| 268 | 霊山町大石院主 | 院主-3 | 急傾斜地の崩壊 | 警戒区域／特別警戒区域 | 第169号 | 平成24年3月30日 |
| 269 | 霊山町大石右代 | 右代-1 | 急傾斜地の崩壊 | 警戒区域／特別警戒区域 | 第169号 | 平成24年3月30日 |
| 270 | 霊山町大石右代 | 右代-2 | 急傾斜地の崩壊 | 警戒区域／特別警戒区域 | 第169号 | 平成24年3月30日 |
| 271 | 霊山町大石右代 | 右代-3 | 急傾斜地の崩壊 | 警戒区域／特別警戒区域 | 第169号 | 平成24年3月30日 |
| 272 | 霊山町大石右代 | 右代-4 | 急傾斜地の崩壊 | 警戒区域／特別警戒区域 | 第169号 | 平成24年3月30日 |
| 273 | 霊山町大石家ノ入 | 岩平沢1号 | 土石流 | 警戒区域／特別警戒区域 | 第5号 | 平成22年1月5日 |
| 274 | 霊山町大石蝦夷 | 芳田沢-1 | 土石流 | 警戒区域／特別警戒区域 | 第5号 | 平成22年1月5日 |
| 275 | 霊山町大石蝦夷 | 芳田沢-2 | 土石流 | 警戒区域／特別警戒区域 | 第5号 | 平成22年1月5日 |
| 276 | 霊山町大石岩平 | 岩平沢2号-1 | 土石流 | 警戒区域／特別警戒区域 | 第5号 | 平成22年1月5日 |
| 277 | 霊山町大石岩平 | 岩平沢2号-2 | 土石流 | 警戒区域／特別警戒区域 | 第5号 | 平成22年1月5日 |
| 278 | 霊山町大石岩平 | 岩平沢3号-1 | 土石流 | 警戒区域／特別警戒区域 | 第169号 | 平成24年3月30日 |
| 279 | 霊山町大石岩平 | 岩平沢3号-2 | 土石流 | 警戒区域／特別警戒区域 | 第169号 | 平成24年3月30日 |
| 280 | 霊山町大石久保 | 谷神沢 | 土石流 | 警戒区域／特別警戒区域 | 第169号 | 平成24年3月30日 |
| 281 | 霊山町大石近江屋敷 | 近江屋敷-1 | 急傾斜地の崩壊 | 警戒区域／特別警戒区域 | 第5号 | 平成22年1月5日 |
| 282 | 霊山町大石近江屋敷 | 近江屋敷-2 | 急傾斜地の崩壊 | 警戒区域／特別警戒区域 | 第5号 | 平成22年1月5日 |
| 283 | 霊山町大石近江屋敷 | 近江屋敷-3 | 急傾斜地の崩壊 | 警戒区域／特別警戒区域 | 第5号 | 平成22年1月5日 |
| 284 | 霊山町大石近江屋敷 | 近江屋敷-4 | 急傾斜地の崩壊 | 警戒区域／特別警戒区域 | 第5号 | 平成22年1月5日 |
| 285 | 霊山町大石近江屋敷 | 近江屋敷-5 | 急傾斜地の崩壊 | 警戒区域 | 第5号 | 平成22年1月5日 |
| 286 | 霊山町大石高谷 | 高谷-1 | 急傾斜地の崩壊 | 警戒区域／特別警戒区域 | 第5号 | 平成22年1月5日 |
| 287 | 霊山町大石高谷 | 高谷-2 | 急傾斜地の崩壊 | 警戒区域／特別警戒区域 | 第5号 | 平成22年1月5日 |
| 288 | 霊山町大石高谷 | 高谷-3 | 急傾斜地の崩壊 | 警戒区域／特別警戒区域 | 第5号 | 平成22年1月5日 |
| 289 | 霊山町大石高谷 | 高谷-4 | 急傾斜地の崩壊 | 警戒区域／特別警戒区域 | 第5号 | 平成22年1月5日 |
| 290 | 霊山町大石高谷 | 高谷沢 | 土石流 | 警戒区域／特別警戒区域 | 第5号 | 平成22年1月5日 |
| 291 | 霊山町大石菜畑 | 小入沢 | 土石流 | 警戒区域／特別警戒区域 | 第169号 | 平成24年3月30日 |
| 292 | 霊山町大石三ツ股沢 | 赤岩沢 | 土石流 | 警戒区域／特別警戒区域 | 第5号 | 平成22年1月5日 |
| 293 | 霊山町大石三ツ股沢 | 三ツ股沢 | 土石流 | 警戒区域／特別警戒区域 | 第169号 | 平成24年3月30日 |

| 番号 | 箇所 | 区域名 | 災害の種類 | 指定状況 | 告示番号 | 指定年月日 |
|-----|-----------|---------|---------|-------------|-------|------------|
| 294 | 霊山町大石三ノ輪 | 宮脇沢 | 土石流 | 警戒区域 | 第5号 | 平成22年1月5日 |
| 295 | 霊山町大石三ノ輪 | 三ノ輪-1 | 急傾斜地の崩壊 | 警戒区域／特別警戒区域 | 第5号 | 平成22年1月5日 |
| 296 | 霊山町大石三ノ輪 | 三ノ輪-2 | 急傾斜地の崩壊 | 警戒区域／特別警戒区域 | 第5号 | 平成22年1月5日 |
| 297 | 霊山町大石三ノ輪 | 三ノ輪-3 | 急傾斜地の崩壊 | 警戒区域／特別警戒区域 | 第5号 | 平成22年1月5日 |
| 298 | 霊山町大石三ノ輪 | 三ノ輪-4 | 急傾斜地の崩壊 | 警戒区域／特別警戒区域 | 第5号 | 平成22年1月5日 |
| 299 | 霊山町大石三ノ輪 | 三ノ輪-5 | 急傾斜地の崩壊 | 警戒区域 | 第5号 | 平成22年1月5日 |
| 300 | 霊山町大石山上 | 山上-1 | 急傾斜地の崩壊 | 警戒区域／特別警戒区域 | 第169号 | 平成24年3月30日 |
| 301 | 霊山町大石山上 | 山上-2 | 急傾斜地の崩壊 | 警戒区域／特別警戒区域 | 第169号 | 平成24年3月30日 |
| 302 | 霊山町大石市野萱 | 市野萱沢-1 | 土石流 | 警戒区域／特別警戒区域 | 第169号 | 平成24年3月30日 |
| 303 | 霊山町大石市野萱 | 市野萱沢-2 | 土石流 | 警戒区域／特別警戒区域 | 第169号 | 平成24年3月30日 |
| 304 | 霊山町大石市野萱 | 市野萱沢2号 | 土石流 | 警戒区域／特別警戒区域 | 第169号 | 平成24年3月30日 |
| 305 | 霊山町大石字右代 | 右代 | 急傾斜地の崩壊 | 警戒区域／特別警戒区域 | 第549号 | 平成30年6月26日 |
| 306 | 霊山町大石字右代 | 右代沢 | 土石流 | 警戒区域 | 第301号 | 平成30年3月30日 |
| 307 | 霊山町大石字堰口 | 堰口 | 急傾斜地の崩壊 | 警戒区域／特別警戒区域 | 第549号 | 平成30年6月26日 |
| 308 | 霊山町大石字橋本 | 橋本沢 | 土石流 | 警戒区域／特別警戒区域 | 第301号 | 平成30年3月30日 |
| 309 | 霊山町大石字広畑 | 広畑 | 急傾斜地の崩壊 | 警戒区域／特別警戒区域 | 第746号 | 平成30年9月28日 |
| 310 | 霊山町大石字細倉 | 細倉沢1号 | 土石流 | 警戒区域／特別警戒区域 | 第301号 | 平成30年3月30日 |
| 311 | 霊山町大石字細倉 | 細倉沢2号 | 土石流 | 警戒区域／特別警戒区域 | 第301号 | 平成30年3月30日 |
| 312 | 霊山町大石字細倉 | 細倉沢3号 | 土石流 | 警戒区域／特別警戒区域 | 第301号 | 平成30年3月30日 |
| 313 | 霊山町大石字前地 | 前地沢 | 土石流 | 警戒区域／特別警戒区域 | 第301号 | 平成30年3月30日 |
| 314 | 霊山町大石字倉波入 | 倉波入沢2号 | 土石流 | 警戒区域／特別警戒区域 | 第836号 | 令和3年12月24日 |
| 315 | 霊山町大石字田中 | 田中沢 | 土石流 | 警戒区域／特別警戒区域 | 第836号 | 令和3年12月24日 |
| 316 | 霊山町大石字楮畑 | 楮畑 | 急傾斜地の崩壊 | 警戒区域／特別警戒区域 | 第549号 | 平成30年6月26日 |
| 317 | 霊山町大石字筋田 | 筋田 | 急傾斜地の崩壊 | 警戒区域／特別警戒区域 | 第746号 | 平成30年9月28日 |
| 318 | 霊山町大石小岩清水 | 小岩清水沢 | 土石流 | 警戒区域／特別警戒区域 | 第5号 | 平成22年1月5日 |
| 319 | 霊山町大石小坂 | 小坂-1 | 急傾斜地の崩壊 | 警戒区域／特別警戒区域 | 第169号 | 平成24年3月30日 |
| 320 | 霊山町大石小坂 | 小坂-2 | 急傾斜地の崩壊 | 警戒区域／特別警戒区域 | 第169号 | 平成24年3月30日 |
| 321 | 霊山町大石小坂 | 小坂沢 | 土石流 | 警戒区域／特別警戒区域 | 第5号 | 平成22年1月5日 |
| 322 | 霊山町大石松葉 | 松葉沢 | 土石流 | 警戒区域／特別警戒区域 | 第5号 | 平成22年1月5日 |
| 323 | 霊山町大石杉菜畑 | 水上沢 | 土石流 | 警戒区域／特別警戒区域 | 第5号 | 平成22年1月5日 |
| 324 | 霊山町大石杉菜畑 | 杉菜畑-1 | 急傾斜地の崩壊 | 警戒区域／特別警戒区域 | 第5号 | 平成22年1月5日 |
| 325 | 霊山町大石杉菜畑 | 杉菜畑-2 | 急傾斜地の崩壊 | 警戒区域／特別警戒区域 | 第5号 | 平成22年1月5日 |
| 326 | 霊山町大石杉菜畑 | 杉菜畑-3 | 急傾斜地の崩壊 | 警戒区域／特別警戒区域 | 第5号 | 平成22年1月5日 |
| 327 | 霊山町大石瀬戸沢 | セトノ沢-1 | 土石流 | 警戒区域 | 第169号 | 平成24年3月30日 |
| 328 | 霊山町大石瀬戸沢 | セトノ沢-2 | 土石流 | 警戒区域／特別警戒区域 | 第169号 | 平成24年3月30日 |
| 329 | 霊山町大石瀬戸沢 | セトノ沢-3 | 土石流 | 警戒区域／特別警戒区域 | 第169号 | 平成24年3月30日 |
| 330 | 霊山町大石倉波入 | 倉波入沢 | 土石流 | 警戒区域／特別警戒区域 | 第5号 | 平成22年1月5日 |
| 331 | 霊山町大石台 | 宮脇沢 | 土石流 | 警戒区域／特別警戒区域 | 第5号 | 平成22年1月5日 |
| 332 | 霊山町大石谷神 | 谷神沢2号 | 土石流 | 警戒区域／特別警戒区域 | 第5号 | 平成22年1月5日 |
| 333 | 霊山町大石中ノ沢 | 中ノ沢1号 | 土石流 | 警戒区域／特別警戒区域 | 第5号 | 平成22年1月5日 |
| 334 | 霊山町大石中ノ沢 | 中ノ沢2号-1 | 土石流 | 警戒区域／特別警戒区域 | 第169号 | 平成24年3月30日 |
| 335 | 霊山町大石中ノ沢 | 中ノ沢2号-2 | 土石流 | 警戒区域／特別警戒区域 | 第169号 | 平成24年3月30日 |
| 336 | 霊山町大石長畑 | 長畑沢 | 土石流 | 警戒区域／特別警戒区域 | 第5号 | 平成22年1月5日 |
| 337 | 霊山町大石長畑 | 菱子内沢 | 土石流 | 警戒区域／特別警戒区域 | 第169号 | 平成24年3月30日 |
| 338 | 霊山町大石田代 | 堰口沢 | 土石流 | 警戒区域／特別警戒区域 | 第5号 | 平成22年1月5日 |
| 339 | 霊山町大石田代 | 中ノ沢3号 | 土石流 | 警戒区域／特別警戒区域 | 第169号 | 平成24年3月30日 |
| 340 | 霊山町大石二ツ森 | 二ツ森沢-1 | 土石流 | 警戒区域 | 第169号 | 平成24年3月30日 |
| 341 | 霊山町大石二ツ森 | 二ツ森沢-2 | 土石流 | 警戒区域／特別警戒区域 | 第169号 | 平成24年3月30日 |
| 342 | 霊山町大石日向 | 新田沢 | 土石流 | 警戒区域／特別警戒区域 | 第169号 | 平成24年3月30日 |
| 343 | 霊山町大石入高野 | 入高野 | 地すべり | 警戒区域 | 第169号 | 平成24年3月30日 |
| 344 | 霊山町大石馬越 | 台場越-1 | 急傾斜地の崩壊 | 警戒区域／特別警戒区域 | 第5号 | 平成22年1月5日 |
| 345 | 霊山町大石馬越 | 台場越-2 | 急傾斜地の崩壊 | 警戒区域／特別警戒区域 | 第5号 | 平成22年1月5日 |
| 346 | 霊山町大石馬越 | 台場越-3 | 急傾斜地の崩壊 | 警戒区域／特別警戒区域 | 第5号 | 平成22年1月5日 |
| 347 | 霊山町大石馬越 | 台場越-4 | 急傾斜地の崩壊 | 警戒区域／特別警戒区域 | 第5号 | 平成22年1月5日 |
| 348 | 霊山町大石馬越 | 台場越-5 | 急傾斜地の崩壊 | 警戒区域／特別警戒区域 | 第5号 | 平成22年1月5日 |
| 349 | 霊山町大石菱子内 | 菱子内-1 | 急傾斜地の崩壊 | 警戒区域／特別警戒区域 | 第5号 | 平成22年1月5日 |
| 350 | 霊山町大石菱子内 | 菱子内-2 | 急傾斜地の崩壊 | 警戒区域／特別警戒区域 | 第5号 | 平成22年1月5日 |
| 351 | 霊山町大石菱子内 | 菱子内-3 | 急傾斜地の崩壊 | 警戒区域／特別警戒区域 | 第5号 | 平成22年1月5日 |
| 352 | 霊山町大石菱子内 | 菱子内-4 | 急傾斜地の崩壊 | 警戒区域／特別警戒区域 | 第5号 | 平成22年1月5日 |

| 番号 | 箇所 | 区域名 | 災害の種類 | 指定状況 | 告示番号 | 指定年月日 |
|-----|------------|---------|---------|-------------|-------|------------|
| 353 | 霊山町大石菱子内 | 菱子内-5 | 急傾斜地の崩壊 | 警戒区域／特別警戒区域 | 第5号 | 平成22年1月5日 |
| 354 | 霊山町大石菱子内 | 菱子内-6 | 急傾斜地の崩壊 | 警戒区域／特別警戒区域 | 第5号 | 平成22年1月5日 |
| 355 | 霊山町大石菱子内 | 菱子内-7 | 急傾斜地の崩壊 | 警戒区域／特別警戒区域 | 第5号 | 平成22年1月5日 |
| 356 | 霊山町大石穂田目木 | 穂田目木沢 | 土石流 | 警戒区域／特別警戒区域 | 第5号 | 平成22年1月5日 |
| 357 | 霊山町大石穂田目木 | 穂田目木沢3号 | 土石流 | 警戒区域／特別警戒区域 | 第5号 | 平成22年1月5日 |
| 358 | 霊山町大石坊ノ内 | 坊ノ内-1 | 急傾斜地の崩壊 | 警戒区域／特別警戒区域 | 第5号 | 平成22年1月5日 |
| 359 | 霊山町大石坊ノ内 | 坊ノ内-2 | 急傾斜地の崩壊 | 警戒区域／特別警戒区域 | 第5号 | 平成22年1月5日 |
| 360 | 霊山町大石坊ノ内 | 坊ノ内-3 | 急傾斜地の崩壊 | 警戒区域／特別警戒区域 | 第5号 | 平成22年1月5日 |
| 361 | 霊山町大石坊ノ内 | 坊ノ内-4 | 急傾斜地の崩壊 | 警戒区域／特別警戒区域 | 第5号 | 平成22年1月5日 |
| 362 | 霊山町大石坊ノ内 | 坊ノ内-5 | 急傾斜地の崩壊 | 警戒区域／特別警戒区域 | 第5号 | 平成22年1月5日 |
| 363 | 霊山町大石坊ノ内 | 坊ノ内-6 | 急傾斜地の崩壊 | 警戒区域／特別警戒区域 | 第5号 | 平成22年1月5日 |
| 364 | 霊山町大石坊ノ内 | 坊ノ内-7 | 急傾斜地の崩壊 | 警戒区域／特別警戒区域 | 第5号 | 平成22年1月5日 |
| 365 | 霊山町大石坊ノ内 | 坊ノ内-8 | 急傾斜地の崩壊 | 警戒区域／特別警戒区域 | 第5号 | 平成22年1月5日 |
| 366 | 霊山町大石立目沢 | 立目沢2号 | 土石流 | 警戒区域／特別警戒区域 | 第5号 | 平成22年1月5日 |
| 367 | 霊山町大石椿畑 | 椿畑沢 | 土石流 | 警戒区域／特別警戒区域 | 第5号 | 平成22年1月5日 |
| 368 | 霊山町大石筋沢 | 筋沢 | 土石流 | 警戒区域／特別警戒区域 | 第169号 | 平成24年3月30日 |
| 369 | 霊山町大石筋田 | 筋田沢2号 | 土石流 | 警戒区域／特別警戒区域 | 第5号 | 平成22年1月5日 |
| 370 | 霊山町大石筋田 | 筋田沢3号 | 土石流 | 警戒区域／特別警戒区域 | 第5号 | 平成22年1月5日 |
| 371 | 霊山町掛田字岡 | 岡 | 急傾斜地の崩壊 | 警戒区域／特別警戒区域 | 第549号 | 平成30年6月26日 |
| 372 | 霊山町掛田字宮内 | 宮内 | 地すべり | 警戒区域 | 第494号 | 令和3年6月29日 |
| 373 | 霊山町掛田取場 | 取揚沢 | 土石流 | 警戒区域／特別警戒区域 | 第117号 | 平成22年2月26日 |
| 374 | 霊山町掛田清水内 | ナシノキイリ沢 | 土石流 | 警戒区域／特別警戒区域 | 第117号 | 平成22年2月26日 |
| 375 | 霊山町掛田清水内 | 清水内沢 | 土石流 | 警戒区域／特別警戒区域 | 第117号 | 平成22年2月26日 |
| 376 | 霊山町掛田中屋敷 | 中屋敷 | 急傾斜地の崩壊 | 警戒区域／特別警戒区域 | 第634号 | 平成22年10月8日 |
| 377 | 霊山町掛田朝草口 | 朝草口沢1号 | 土石流 | 警戒区域／特別警戒区域 | 第117号 | 平成22年2月26日 |
| 378 | 霊山町掛田朝草口 | 朝草口沢2号 | 土石流 | 警戒区域 | 第117号 | 平成22年2月26日 |
| 379 | 霊山町掛田町田 | 町田沢 | 土石流 | 警戒区域 | 第117号 | 平成22年2月26日 |
| 380 | 霊山町掛田辻向 | 辻向1号 | 急傾斜地の崩壊 | 警戒区域／特別警戒区域 | 第634号 | 平成22年10月8日 |
| 381 | 霊山町掛田辻向 | 辻向2号-1 | 急傾斜地の崩壊 | 警戒区域／特別警戒区域 | 第634号 | 平成22年10月8日 |
| 382 | 霊山町掛田辻向 | 辻向2号-2 | 急傾斜地の崩壊 | 警戒区域／特別警戒区域 | 第634号 | 平成22年10月8日 |
| 383 | 霊山町掛田薬研坂 | 辻向3号 | 急傾斜地の崩壊 | 警戒区域／特別警戒区域 | 第634号 | 平成22年10月8日 |
| 384 | 霊山町上小国宮内 | 宮内-1 | 急傾斜地の崩壊 | 警戒区域／特別警戒区域 | 第634号 | 平成22年10月8日 |
| 385 | 霊山町上小国宮内 | 宮内-2 | 急傾斜地の崩壊 | 警戒区域／特別警戒区域 | 第634号 | 平成22年10月8日 |
| 386 | 霊山町上小国宮内 | 宮内-3 | 急傾斜地の崩壊 | 警戒区域／特別警戒区域 | 第634号 | 平成22年10月8日 |
| 387 | 霊山町上小国宮内 | 宮内-4 | 急傾斜地の崩壊 | 警戒区域／特別警戒区域 | 第634号 | 平成22年10月8日 |
| 388 | 霊山町上小国原 | 笹窪沢 | 土石流 | 警戒区域 | 第117号 | 平成22年2月26日 |
| 389 | 霊山町上小国字三保 | 三保川 | 土石流 | 警戒区域／特別警戒区域 | 第301号 | 平成30年3月30日 |
| 390 | 霊山町上小国字大東 | 大東沢 | 土石流 | 警戒区域 | 第169号 | 平成24年3月30日 |
| 391 | 霊山町上小国字大平 | 大平沢 | 土石流 | 警戒区域／特別警戒区域 | 第301号 | 平成30年3月30日 |
| 392 | 霊山町上小国字大木 | 大木沢 | 土石流 | 警戒区域／特別警戒区域 | 第169号 | 平成24年3月30日 |
| 393 | 霊山町上小国字茶畑 | 茶畑沢1号 | 土石流 | 警戒区域／特別警戒区域 | 第301号 | 平成30年3月30日 |
| 394 | 霊山町上小国字茶畑 | 茶畑沢2号 | 土石流 | 警戒区域／特別警戒区域 | 第301号 | 平成30年3月30日 |
| 395 | 霊山町上小国字追分 | 追分沢 | 土石流 | 警戒区域／特別警戒区域 | 第301号 | 平成30年3月30日 |
| 396 | 霊山町上小国字東堤 | 東堤沢 | 土石流 | 警戒区域／特別警戒区域 | 第301号 | 平成30年3月30日 |
| 397 | 霊山町上小国字柏平 | 柏平沢 | 土石流 | 警戒区域／特別警戒区域 | 第301号 | 平成30年3月30日 |
| 398 | 霊山町上小国城戸ノ内 | 城戸ノ内-1 | 急傾斜地の崩壊 | 警戒区域／特別警戒区域 | 第634号 | 平成22年10月8日 |
| 399 | 霊山町上小国城戸ノ内 | 城戸ノ内-2 | 急傾斜地の崩壊 | 警戒区域／特別警戒区域 | 第634号 | 平成22年10月8日 |
| 400 | 霊山町上小国天井 | 天井-1 | 急傾斜地の崩壊 | 警戒区域／特別警戒区域 | 第634号 | 平成22年10月8日 |
| 401 | 霊山町上小国天井 | 天井-2 | 急傾斜地の崩壊 | 警戒区域／特別警戒区域 | 第634号 | 平成22年10月8日 |
| 402 | 霊山町上小国天井 | 天井-3 | 急傾斜地の崩壊 | 警戒区域／特別警戒区域 | 第634号 | 平成22年10月8日 |
| 403 | 霊山町上小国天井 | 天井-4 | 急傾斜地の崩壊 | 警戒区域／特別警戒区域 | 第634号 | 平成22年10月8日 |
| 404 | 霊山町上小国末坂 | 末坂-1 | 急傾斜地の崩壊 | 警戒区域／特別警戒区域 | 第634号 | 平成22年10月8日 |
| 405 | 霊山町上小国末坂 | 末坂-2 | 急傾斜地の崩壊 | 警戒区域／特別警戒区域 | 第634号 | 平成22年10月8日 |
| 406 | 霊山町下小国海呑 | 沢川沢2号 | 土石流 | 警戒区域／特別警戒区域 | 第117号 | 平成22年2月26日 |
| 407 | 霊山町下小国作耕内 | 作耕内沢2号A | 土石流 | 警戒区域／特別警戒区域 | 第117号 | 平成22年2月26日 |
| 408 | 霊山町下小国作耕内 | 作耕内沢2号B | 土石流 | 警戒区域／特別警戒区域 | 第117号 | 平成22年2月26日 |
| 409 | 霊山町下小国山岸 | 山岸-1 | 急傾斜地の崩壊 | 警戒区域／特別警戒区域 | 第634号 | 平成22年10月8日 |
| 410 | 霊山町下小国山岸 | 山岸-2 | 急傾斜地の崩壊 | 警戒区域／特別警戒区域 | 第634号 | 平成22年10月8日 |
| 411 | 霊山町下小国字七曲り | 星ノ宮入沢 | 土石流 | 警戒区域／特別警戒区域 | 第301号 | 平成30年3月30日 |

| 番号 | 箇所 | 区域名 | 災害の種類 | 指定状況 | 告示番号 | 指定年月日 |
|-----|-------------|---------|---------|-------------|-------|-------------|
| 412 | 霊山町下小国字須田 | 須田沢 | 土石流 | 警戒区域／特別警戒区域 | 第301号 | 平成30年3月30日 |
| 413 | 霊山町下小国字夫婦清水 | 夫婦清水沢 | 土石流 | 警戒区域／特別警戒区域 | 第301号 | 平成30年3月30日 |
| 414 | 霊山町下小国字堀ノ内 | 堀ノ内沢 2号 | 土石流 | 警戒区域／特別警戒区域 | 第836号 | 令和3年12月24日 |
| 415 | 霊山町下小国字力持 | 力持沢 1号 | 土石流 | 警戒区域／特別警戒区域 | 第301号 | 平成30年3月30日 |
| 416 | 霊山町下小国字力持 | 力持沢 2号 | 土石流 | 警戒区域 | 第301号 | 平成30年3月30日 |
| 417 | 霊山町下小国生化屋敷入 | 荒屋敷沢 | 土石流 | 警戒区域／特別警戒区域 | 第117号 | 平成22年2月26日 |
| 418 | 霊山町下小国沢川 | 沢川沢 | 土石流 | 警戒区域／特別警戒区域 | 第117号 | 平成22年2月26日 |
| 419 | 霊山町下小国畑尻 | 畑尻-1 | 急傾斜地の崩壊 | 警戒区域／特別警戒区域 | 第634号 | 平成22年10月8日 |
| 420 | 霊山町下小国畑尻 | 畑尻-2 | 急傾斜地の崩壊 | 警戒区域／特別警戒区域 | 第634号 | 平成22年10月8日 |
| 421 | 霊山町下小国畑尻 | 畑尻-3 | 急傾斜地の崩壊 | 警戒区域／特別警戒区域 | 第634号 | 平成22年10月8日 |
| 422 | 霊山町下小国畑尻 | 畑尻-4 | 急傾斜地の崩壊 | 警戒区域／特別警戒区域 | 第634号 | 平成22年10月8日 |
| 423 | 霊山町下小国畑尻 | 畑尻-5 | 急傾斜地の崩壊 | 警戒区域／特別警戒区域 | 第634号 | 平成22年10月8日 |
| 424 | 霊山町下小国平 | 唐沢川 | 土石流 | 警戒区域 | 第117号 | 平成22年2月26日 |
| 425 | 霊山町下小国堀ノ内 | 堀ノ内沢 | 土石流 | 警戒区域 | 第117号 | 平成22年2月26日 |
| 426 | 霊山町下小国力持 | 力持-1 | 急傾斜地の崩壊 | 警戒区域／特別警戒区域 | 第634号 | 平成22年10月8日 |
| 427 | 霊山町下小国力持 | 力持-2 | 急傾斜地の崩壊 | 警戒区域／特別警戒区域 | 第634号 | 平成22年10月8日 |
| 428 | 霊山町下小国力持 | 力持-3 | 急傾斜地の崩壊 | 警戒区域／特別警戒区域 | 第634号 | 平成22年10月8日 |
| 429 | 霊山町中川愛宕下 | 愛宕下-1 | 急傾斜地の崩壊 | 警戒区域／特別警戒区域 | 第103号 | 平成24年3月2日 |
| 430 | 霊山町中川愛宕下 | 愛宕下-2 | 急傾斜地の崩壊 | 警戒区域／特別警戒区域 | 第103号 | 平成24年3月2日 |
| 431 | 霊山町中川愛宕下 | 愛宕下-3 | 急傾斜地の崩壊 | 警戒区域／特別警戒区域 | 第103号 | 平成24年3月2日 |
| 432 | 霊山町中川愛宕下 | 愛宕下-4 | 急傾斜地の崩壊 | 警戒区域／特別警戒区域 | 第103号 | 平成24年3月2日 |
| 433 | 霊山町中川愛宕下 | 愛宕下-5 | 急傾斜地の崩壊 | 警戒区域／特別警戒区域 | 第103号 | 平成24年3月2日 |
| 434 | 霊山町中川愛宕下 | 愛宕下-6 | 急傾斜地の崩壊 | 警戒区域／特別警戒区域 | 第103号 | 平成24年3月2日 |
| 435 | 霊山町中川愛宕下 | 愛宕下-7 | 急傾斜地の崩壊 | 警戒区域／特別警戒区域 | 第103号 | 平成24年3月2日 |
| 436 | 霊山町中川高後 | 中島沢-1 | 土石流 | 警戒区域／特別警戒区域 | 第169号 | 平成24年3月30日 |
| 437 | 霊山町中川高後 | 中島沢-2 | 土石流 | 警戒区域／特別警戒区域 | 第169号 | 平成24年3月30日 |
| 438 | 霊山町中川高後 | 中島沢-3 | 土石流 | 警戒区域／特別警戒区域 | 第169号 | 平成24年3月30日 |
| 439 | 霊山町中川高後 | 中島沢-4 | 土石流 | 警戒区域／特別警戒区域 | 第169号 | 平成24年3月30日 |
| 440 | 霊山町中川高後 | 中島沢-5 | 土石流 | 警戒区域／特別警戒区域 | 第169号 | 平成24年3月30日 |
| 441 | 霊山町中川山ノ神 | 山ノ神沢 | 土石流 | 警戒区域／特別警戒区域 | 第301号 | 平成30年3月30日 |
| 442 | 霊山町中川字入ノ内 | 入ノ内沢 1号 | 土石流 | 警戒区域／特別警戒区域 | 第301号 | 平成30年3月30日 |
| 443 | 霊山町中川入ノ内 | 入ノ内-1 | 急傾斜地の崩壊 | 警戒区域／特別警戒区域 | 第595号 | 平成23年12月16日 |
| 444 | 霊山町中川入ノ内 | 入ノ内-2 | 急傾斜地の崩壊 | 警戒区域／特別警戒区域 | 第595号 | 平成23年12月16日 |
| 445 | 霊山町中川入ノ内 | 入ノ内-3 | 急傾斜地の崩壊 | 警戒区域／特別警戒区域 | 第595号 | 平成23年12月16日 |
| 446 | 霊山町中川入ノ内 | 入ノ内-4 | 急傾斜地の崩壊 | 警戒区域／特別警戒区域 | 第595号 | 平成23年12月16日 |
| 447 | 霊山町中川入ノ内 | 入ノ内-5 | 急傾斜地の崩壊 | 警戒区域／特別警戒区域 | 第595号 | 平成23年12月16日 |
| 448 | 霊山町山戸田引地 | 引地-1 | 急傾斜地の崩壊 | 警戒区域／特別警戒区域 | 第103号 | 平成24年3月2日 |
| 449 | 霊山町山戸田引地 | 引地-2 | 急傾斜地の崩壊 | 警戒区域／特別警戒区域 | 第103号 | 平成24年3月2日 |
| 450 | 霊山町山戸田宮下 | 宮下 | 急傾斜地の崩壊 | 警戒区域／特別警戒区域 | 第595号 | 平成23年12月16日 |
| 451 | 霊山町山戸田字山在家 | 引地沢 | 土石流 | 警戒区域／特別警戒区域 | 第169号 | 平成24年3月30日 |
| 452 | 霊山町山戸田字竹ノ内 | 竹ノ内沢 | 土石流 | 警戒区域 | 第245号 | 令和1年8月30日 |
| 453 | 霊山町山戸田字中ノ内 | 中ノ内沢 1号 | 土石流 | 警戒区域／特別警戒区域 | 第64号 | 令和4年1月28日 |
| 454 | 霊山町山戸田字田中 | 田中沢 | 土石流 | 警戒区域 | 第245号 | 令和1年8月30日 |
| 455 | 霊山町山戸田字田中入 | 儀天沢 | 土石流 | 警戒区域／特別警戒区域 | 第169号 | 平成24年3月30日 |
| 456 | 霊山町山戸田字薄木 | 薄木 | 急傾斜地の崩壊 | 警戒区域／特別警戒区域 | 第123号 | 令和1年6月28日 |
| 457 | 霊山町山戸田字薄木 | 薄木沢 | 土石流 | 警戒区域／特別警戒区域 | 第836号 | 令和3年12月24日 |
| 458 | 霊山町山戸田栃窪 | 栃窪-1 | 急傾斜地の崩壊 | 警戒区域／特別警戒区域 | 第595号 | 平成23年12月16日 |
| 459 | 霊山町山戸田栃窪 | 栃窪-2 | 急傾斜地の崩壊 | 警戒区域／特別警戒区域 | 第595号 | 平成23年12月16日 |
| 460 | 霊山町山野川下在家 | 下在家-1 | 急傾斜地の崩壊 | 警戒区域／特別警戒区域 | 第103号 | 平成24年3月2日 |
| 461 | 霊山町山野川下在家 | 下在家-2 | 急傾斜地の崩壊 | 警戒区域／特別警戒区域 | 第103号 | 平成24年3月2日 |
| 462 | 霊山町山野川下在家 | 下在家-3 | 急傾斜地の崩壊 | 警戒区域／特別警戒区域 | 第103号 | 平成24年3月2日 |
| 463 | 霊山町山野川字下ノ内 | 下ノ内沢 | 土石流 | 警戒区域／特別警戒区域 | 第169号 | 平成24年3月30日 |
| 464 | 霊山町山野川字関根 | 関根沢 1号 | 土石流 | 警戒区域／特別警戒区域 | 第301号 | 平成30年3月30日 |
| 465 | 霊山町山野川字関根 | 関根沢 2号 | 土石流 | 警戒区域／特別警戒区域 | 第169号 | 平成24年3月30日 |
| 466 | 霊山町山野川字宮下 | 宮下沢 | 土石流 | 警戒区域／特別警戒区域 | 第301号 | 平成30年3月30日 |
| 467 | 霊山町山野川字寺下 | 寺下沢 1号 | 土石流 | 警戒区域／特別警戒区域 | 第301号 | 平成30年3月30日 |
| 468 | 霊山町山野川字寺下 | 寺下沢 2号 | 土石流 | 警戒区域／特別警戒区域 | 第169号 | 平成24年3月30日 |
| 469 | 霊山町山野川字沼ノ江 | 沼ノ江沢 1号 | 土石流 | 警戒区域／特別警戒区域 | 第301号 | 平成30年3月30日 |
| 470 | 霊山町山野川字沼ノ江 | 沼ノ江沢 2号 | 土石流 | 警戒区域 | 第301号 | 平成30年3月30日 |

| 番号 | 箇所 | 区域名 | 災害の種類 | 指定状況 | 告示番号 | 指定年月日 |
|-----|-------------|---------|---------|-------------|-------|-------------|
| 471 | 霊山町山野川字上在家 | 上在家沢 | 土石流 | 警戒区域／特別警戒区域 | 第301号 | 平成30年3月30日 |
| 472 | 霊山町山野川字赤坂 | 赤坂沢1号 | 土石流 | 警戒区域／特別警戒区域 | 第301号 | 平成30年3月30日 |
| 473 | 霊山町山野川字赤坂 | 赤坂沢3号 | 土石流 | 警戒区域／特別警戒区域 | 第301号 | 平成30年3月30日 |
| 474 | 霊山町山野川字堂ノ作 | 堂ノ作沢2号 | 土石流 | 警戒区域／特別警戒区域 | 第169号 | 平成24年3月30日 |
| 475 | 霊山町山野川字堂ノ作 | 堂ノ作沢3号 | 土石流 | 警戒区域／特別警戒区域 | 第169号 | 平成24年3月30日 |
| 476 | 霊山町山野川字不動下 | 不動下沢 | 土石流 | 警戒区域／特別警戒区域 | 第169号 | 平成24年3月30日 |
| 477 | 霊山町山野川字平入 | 堂ノ作沢1号 | 土石流 | 警戒区域／特別警戒区域 | 第169号 | 平成24年3月30日 |
| 478 | 霊山町山野川清水 | 清水-1 | 急傾斜地の崩壊 | 警戒区域／特別警戒区域 | 第595号 | 平成23年12月16日 |
| 479 | 霊山町山野川清水 | 清水-2 | 急傾斜地の崩壊 | 警戒区域／特別警戒区域 | 第595号 | 平成23年12月16日 |
| 480 | 霊山町山野川清水 | 清水-3 | 急傾斜地の崩壊 | 警戒区域／特別警戒区域 | 第595号 | 平成23年12月16日 |
| 481 | 霊山町山野川堂ノ作 | 堂ノ作-1 | 急傾斜地の崩壊 | 警戒区域／特別警戒区域 | 第595号 | 平成23年12月16日 |
| 482 | 霊山町山野川堂ノ作 | 堂ノ作-2 | 急傾斜地の崩壊 | 警戒区域／特別警戒区域 | 第595号 | 平成23年12月16日 |
| 483 | 霊山町山野川堂ノ作 | 堂ノ作-3 | 急傾斜地の崩壊 | 警戒区域／特別警戒区域 | 第595号 | 平成23年12月16日 |
| 484 | 霊山町山野川堂ノ作 | 堂ノ作-4 | 急傾斜地の崩壊 | 警戒区域／特別警戒区域 | 第595号 | 平成23年12月16日 |
| 485 | 月館町上手渡字羽田越 | 羽田越 | 急傾斜地の崩壊 | 警戒区域／特別警戒区域 | 第123号 | 令和1年6月28日 |
| 486 | 月館町上手渡字屋敷下 | 屋敷下 | 急傾斜地の崩壊 | 警戒区域／特別警戒区域 | 第123号 | 令和1年6月28日 |
| 487 | 月館町上手渡字屋本 | 屋本 | 急傾斜地の崩壊 | 警戒区域／特別警戒区域 | 第123号 | 令和1年6月28日 |
| 488 | 月館町上手渡字館石 | 館石 | 急傾斜地の崩壊 | 警戒区域／特別警戒区域 | 第123号 | 令和1年6月28日 |
| 489 | 月館町上手渡字宮ノ脇 | 宮ノ脇2号沢 | 土石流 | 警戒区域／特別警戒区域 | 第245号 | 令和1年8月30日 |
| 490 | 月館町上手渡字玉久保 | 玉久保沢 | 土石流 | 警戒区域／特別警戒区域 | 第245号 | 令和1年8月30日 |
| 491 | 月館町上手渡字行田 | 屋本沢 | 土石流 | 警戒区域／特別警戒区域 | 第590号 | 平成26年9月30日 |
| 492 | 月館町上手渡字砂子内 | 砂子内沢 | 土石流 | 警戒区域／特別警戒区域 | 第836号 | 令和3年12月24日 |
| 493 | 月館町上手渡字上松葉 | 上松葉 | 急傾斜地の崩壊 | 警戒区域／特別警戒区域 | 第123号 | 令和1年6月28日 |
| 494 | 月館町上手渡字長屋 | 長屋1号沢 | 土石流 | 警戒区域／特別警戒区域 | 第245号 | 令和1年8月30日 |
| 495 | 月館町上手渡字長屋 | 長屋2号沢 | 土石流 | 警戒区域 | 第245号 | 令和1年8月30日 |
| 496 | 月館町上手渡字桃木久保 | 桃木久保 | 急傾斜地の崩壊 | 警戒区域／特別警戒区域 | 第123号 | 令和1年6月28日 |
| 497 | 月館町下手渡字蟹沢 | 蟹沢の沢 | 土石流 | 警戒区域／特別警戒区域 | 第210号 | 平成26年3月28日 |
| 498 | 月館町下手渡字岩巡 | 岩巡 | 急傾斜地の崩壊 | 警戒区域／特別警戒区域 | 第410号 | 平成26年6月27日 |
| 499 | 月館町下手渡字口明石 | 口明石 | 急傾斜地の崩壊 | 警戒区域／特別警戒区域 | 第410号 | 平成26年6月27日 |
| 500 | 月館町下手渡字根廻 | 根廻沢 | 土石流 | 警戒区域 | 第210号 | 平成26年3月28日 |
| 501 | 月館町下手渡字坂本 | 坂本沢 | 土石流 | 警戒区域／特別警戒区域 | 第301号 | 平成30年3月30日 |
| 502 | 月館町下手渡字作ノ内 | 作ノ内1号沢 | 土石流 | 警戒区域／特別警戒区域 | 第410号 | 平成26年6月27日 |
| 503 | 月館町下手渡字作ノ内 | 作ノ内2号沢 | 土石流 | 警戒区域／特別警戒区域 | 第210号 | 平成26年3月28日 |
| 504 | 月館町下手渡字上代 | 上代沢 | 土石流 | 警戒区域／特別警戒区域 | 第210号 | 平成26年3月28日 |
| 505 | 月館町下手渡字上代 | 町沢 | 土石流 | 警戒区域 | 第210号 | 平成26年3月28日 |
| 506 | 月館町下手渡字石行 | 石行 | 急傾斜地の崩壊 | 警戒区域／特別警戒区域 | 第245号 | 令和1年8月30日 |
| 507 | 月館町下手渡字北田 | 北田1号沢-1 | 土石流 | 警戒区域／特別警戒区域 | 第210号 | 平成26年3月28日 |
| 508 | 月館町下手渡字北田 | 北田1号沢-2 | 土石流 | 警戒区域／特別警戒区域 | 第210号 | 平成26年3月28日 |
| 509 | 月館町下手渡字北田 | 北田2号沢 | 土石流 | 警戒区域／特別警戒区域 | 第245号 | 令和1年8月30日 |
| 510 | 月館町月館 | 月館-1 | 急傾斜地の崩壊 | 警戒区域／特別警戒区域 | 第326号 | 平成23年6月28日 |
| 511 | 月館町月館 | 月館-2 | 急傾斜地の崩壊 | 警戒区域／特別警戒区域 | 第326号 | 平成23年6月28日 |
| 512 | 月館町月館 | 月館-3 | 急傾斜地の崩壊 | 警戒区域／特別警戒区域 | 第326号 | 平成23年6月28日 |
| 513 | 月館町月館 | 月館-4 | 急傾斜地の崩壊 | 警戒区域／特別警戒区域 | 第326号 | 平成23年6月28日 |
| 514 | 月館町月館字イララ | イララ | 急傾斜地の崩壊 | 警戒区域／特別警戒区域 | 第123号 | 令和1年6月28日 |
| 515 | 月館町月館字屋敷入 | 屋敷入沢 | 土石流 | 警戒区域／特別警戒区域 | 第245号 | 令和1年8月30日 |
| 516 | 月館町月館字梶内 | 館ノ腰2号 | 急傾斜地の崩壊 | 警戒区域／特別警戒区域 | 第245号 | 令和1年8月30日 |
| 517 | 月館町月館字鎌ヶ入 | 鎌ヶ入沢 | 土石流 | 警戒区域／特別警戒区域 | 第245号 | 令和1年8月30日 |
| 518 | 月館町月館字館ノ腰 | 館ノ腰 | 急傾斜地の崩壊 | 警戒区域／特別警戒区域 | 第245号 | 令和1年8月30日 |
| 519 | 月館町月館字古屋ノ入 | 古屋ノ入沢-1 | 土石流 | 警戒区域／特別警戒区域 | 第836号 | 令和3年12月24日 |
| 520 | 月館町月館字古屋ノ入 | 古屋ノ入沢-2 | 土石流 | 警戒区域／特別警戒区域 | 第836号 | 令和3年12月24日 |
| 521 | 月館町月館字古語老内 | 古語老内沢 | 土石流 | 警戒区域／特別警戒区域 | 第245号 | 令和1年8月30日 |
| 522 | 月館町月館字古谷地 | 古谷地1号沢 | 土石流 | 警戒区域／特別警戒区域 | 第225号 | 令和4年3月29日 |
| 523 | 月館町月館字古田 | 古谷地2号沢 | 土石流 | 警戒区域／特別警戒区域 | 第225号 | 令和4年3月29日 |
| 524 | 月館町月館字行屋入 | 行屋入 | 急傾斜地の崩壊 | 警戒区域／特別警戒区域 | 第123号 | 令和1年6月28日 |
| 525 | 月館町月館字行屋入 | 行屋入1号沢 | 土石流 | 警戒区域／特別警戒区域 | 第245号 | 令和1年8月30日 |
| 526 | 月館町月館字行屋入 | 行屋入2号沢 | 土石流 | 警戒区域／特別警戒区域 | 第245号 | 令和1年8月30日 |
| 527 | 月館町月館字砂田 | 砂田 | 急傾斜地の崩壊 | 警戒区域／特別警戒区域 | 第123号 | 令和1年6月28日 |
| 528 | 月館町月館字細布 | 細布川 | 土石流 | 警戒区域／特別警戒区域 | 第245号 | 令和1年8月30日 |
| 529 | 月館町月館字三拍子 | 三拍子2号沢 | 土石流 | 警戒区域／特別警戒区域 | 第245号 | 令和1年8月30日 |

| 番号 | 箇所 | 区域名 | 災害の種類 | 指定状況 | 告示番号 | 指定年月日 |
|-----|---------------|---------|---------|-------------|-------|------------|
| 530 | 月館町月館字三拍子 | 三拍子3号沢 | 土石流 | 警戒区域／特別警戒区域 | 第836号 | 令和3年12月24日 |
| 531 | 月館町月館字三拍子 | 三拍子4号沢 | 土石流 | 警戒区域／特別警戒区域 | 第245号 | 令和1年8月30日 |
| 532 | 月館町月館字手度越戸 | 手度越戸 | 急傾斜地の崩壊 | 警戒区域／特別警戒区域 | 第123号 | 令和1年6月28日 |
| 533 | 月館町月館字上戸 | 上戸 | 急傾斜地の崩壊 | 警戒区域／特別警戒区域 | 第123号 | 令和1年6月28日 |
| 534 | 月館町月館字川原 | 川原沢 | 土石流 | 警戒区域 | 第245号 | 令和1年8月30日 |
| 535 | 月館町月館字長畑 | 館沢 | 土石流 | 警戒区域／特別警戒区域 | 第836号 | 令和3年12月24日 |
| 536 | 月館町月館字堂ノ入 | 堂ノ入沢 | 土石流 | 警戒区域 | 第245号 | 令和1年8月30日 |
| 537 | 月館町月館字平馬山 | 古谷地3号沢 | 土石流 | 警戒区域／特別警戒区域 | 第225号 | 令和4年3月29日 |
| 538 | 月館町月館字平馬山 | 水境山沢 | 土石流 | 警戒区域 | 第114号 | 令和5年2月17日 |
| 539 | 月館町月館字北ノ沢山 | ガラ沢 | 土石流 | 警戒区域／特別警戒区域 | 第836号 | 令和3年12月24日 |
| 540 | 月館町月館字野竹内 | 野竹内1号沢 | 土石流 | 警戒区域 | 第836号 | 令和3年12月24日 |
| 541 | 月館町月館字野竹内 | 野竹内2号沢 | 土石流 | 警戒区域／特別警戒区域 | 第836号 | 令和3年12月24日 |
| 542 | 月館町糠田 | 坊田沢 | 土石流 | 警戒区域 | 第732号 | 令和3年11月2日 |
| 543 | 月館町糠田字引田 | 引田 | 急傾斜地の崩壊 | 警戒区域／特別警戒区域 | 第549号 | 平成30年6月26日 |
| 544 | 月館町糠田字引田 | 引田2号沢 | 土石流 | 警戒区域／特別警戒区域 | 第301号 | 平成30年3月30日 |
| 545 | 月館町糠田字引田 | 堀沢 | 土石流 | 警戒区域／特別警戒区域 | 第301号 | 平成30年3月30日 |
| 546 | 月館町糠田字屋敷 | 屋敷 | 急傾斜地の崩壊 | 警戒区域／特別警戒区域 | 第549号 | 平成30年6月26日 |
| 547 | 月館町糠田字柿木平 | 柿木平1号沢 | 土石流 | 警戒区域／特別警戒区域 | 第301号 | 平成30年3月30日 |
| 548 | 月館町糠田字元苗内 | 元苗内 | 急傾斜地の崩壊 | 警戒区域／特別警戒区域 | 第245号 | 令和1年8月30日 |
| 549 | 月館町糠田字元苗内 | 元苗内2号沢 | 土石流 | 警戒区域／特別警戒区域 | 第301号 | 平成30年3月30日 |
| 550 | 月館町糠田字坂下 | 坂下 | 急傾斜地の崩壊 | 警戒区域／特別警戒区域 | 第549号 | 平成30年6月26日 |
| 551 | 月館町糠田字三斗蒔 | 三斗蒔沢 | 土石流 | 警戒区域 | 第301号 | 平成30年3月30日 |
| 552 | 月館町糠田字山ノ神 | 山ノ神1号 | 急傾斜地の崩壊 | 警戒区域／特別警戒区域 | 第549号 | 平成30年6月26日 |
| 553 | 月館町糠田字山ノ神 | 山ノ神2号 | 急傾斜地の崩壊 | 警戒区域／特別警戒区域 | 第549号 | 平成30年6月26日 |
| 554 | 月館町糠田字山ノ神 | 山ノ神3号 | 急傾斜地の崩壊 | 警戒区域／特別警戒区域 | 第549号 | 平成30年6月26日 |
| 555 | 月館町糠田字上ノ坊 | 上坊沢 | 土石流 | 警戒区域／特別警戒区域 | 第836号 | 令和3年12月24日 |
| 556 | 月館町糠田字大平 | 大平沢 | 土石流 | 警戒区域／特別警戒区域 | 第301号 | 平成30年3月30日 |
| 557 | 月館町糠田字大藪 | 大藪沢 | 土石流 | 警戒区域／特別警戒区域 | 第301号 | 平成30年3月30日 |
| 558 | 月館町糠田字仲ノ内 | 仲ノ内 | 急傾斜地の崩壊 | 警戒区域／特別警戒区域 | 第549号 | 平成30年6月26日 |
| 559 | 月館町糠田字入山 | 入山 | 急傾斜地の崩壊 | 警戒区域／特別警戒区域 | 第549号 | 平成30年6月26日 |
| 560 | 月館町糠田字入山神 | 入山神沢 | 土石流 | 警戒区域／特別警戒区域 | 第301号 | 平成30年3月30日 |
| 561 | 月館町糠田字畑中 | 畑中1号沢 | 土石流 | 警戒区域／特別警戒区域 | 第301号 | 平成30年3月30日 |
| 562 | 月館町糠田字畑中 | 畑中3号沢 | 土石流 | 警戒区域／特別警戒区域 | 第836号 | 令和3年12月24日 |
| 563 | 月館町糠田字八斗内 | 八斗内沢 | 土石流 | 警戒区域／特別警戒区域 | 第836号 | 令和3年12月24日 |
| 564 | 月館町糠田字百目木 | 百目木沢 | 土石流 | 警戒区域 | 第301号 | 平成30年3月30日 |
| 565 | 月館町糠田字礼中内 | 礼中内沢 | 土石流 | 警戒区域 | 第301号 | 平成30年3月30日 |
| 566 | 月館町布川字一盃内 | 最登沢 | 土石流 | 警戒区域／特別警戒区域 | 第836号 | 令和3年12月24日 |
| 567 | 月館町布川字羽石 | 羽石沢 | 土石流 | 警戒区域／特別警戒区域 | 第301号 | 平成30年3月30日 |
| 568 | 月館町布川字堰場 | 堰場 | 急傾斜地の崩壊 | 警戒区域／特別警戒区域 | 第245号 | 令和1年8月30日 |
| 569 | 月館町布川字堰場 | 堰場沢 | 土石流 | 警戒区域 | 第301号 | 平成30年3月30日 |
| 570 | 月館町布川字堰場 | 堰場沢 | 土石流 | 警戒区域 | 第158号 | 令和4年3月11日 |
| 571 | 月館町布川字堰場、字辰ノ口 | 駒形石山沢 | 土石流 | 警戒区域／特別警戒区域 | 第836号 | 令和3年12月24日 |
| 572 | 月館町布川字下中古屋 | 下中古屋 | 急傾斜地の崩壊 | 警戒区域／特別警戒区域 | 第549号 | 平成30年6月26日 |
| 573 | 月館町布川字下中古屋 | 下中古屋沢-1 | 土石流 | 警戒区域／特別警戒区域 | 第158号 | 令和4年3月11日 |
| 574 | 月館町布川字下中古屋 | 下中古屋沢-2 | 土石流 | 警戒区域／特別警戒区域 | 第158号 | 令和4年3月11日 |
| 575 | 月館町布川字吉ヶ作 | 吉ヶ作 | 急傾斜地の崩壊 | 警戒区域／特別警戒区域 | 第549号 | 平成30年6月26日 |
| 576 | 月館町布川字吉ヶ作 | 吉ヶ作沢-1 | 土石流 | 警戒区域 | 第301号 | 平成30年3月30日 |
| 577 | 月館町布川字吉ヶ作 | 吉ヶ作沢-2 | 土石流 | 警戒区域 | 第301号 | 平成30年3月30日 |
| 578 | 月館町布川字高屋敷 | 高屋敷 | 急傾斜地の崩壊 | 警戒区域／特別警戒区域 | 第549号 | 平成30年6月26日 |
| 579 | 月館町布川字高屋敷 | 高屋敷沢 | 土石流 | 警戒区域 | 第301号 | 平成30年3月30日 |
| 580 | 月館町布川字高田 | 高田沢 | 土石流 | 警戒区域／特別警戒区域 | 第301号 | 平成30年3月30日 |
| 581 | 月館町布川字砂地 | 砂地2号沢 | 土石流 | 警戒区域／特別警戒区域 | 第301号 | 平成30年3月30日 |
| 582 | 月館町布川字三淀ヶ入 | 三淀ヶ入沢-1 | 土石流 | 警戒区域 | 第301号 | 平成30年3月30日 |
| 583 | 月館町布川字三淀ヶ入 | 三淀ヶ入沢-2 | 土石流 | 警戒区域／特別警戒区域 | 第301号 | 平成30年3月30日 |
| 584 | 月館町布川字漆坊 | 漆坊 | 急傾斜地の崩壊 | 警戒区域／特別警戒区域 | 第549号 | 平成30年6月26日 |
| 585 | 月館町布川字十良田 | 十良田沢 | 土石流 | 警戒区域／特別警戒区域 | 第301号 | 平成30年3月30日 |
| 586 | 月館町布川字小池田 | 小池田 | 急傾斜地の崩壊 | 警戒区域／特別警戒区域 | 第746号 | 平成30年9月28日 |
| 587 | 月館町布川字小鉢内 | 小鉢内沢 | 土石流 | 警戒区域／特別警戒区域 | 第301号 | 平成30年3月30日 |
| 588 | 月館町布川字小柳 | 小柳沢 | 土石流 | 警戒区域 | 第301号 | 平成30年3月30日 |

| 番号 | 箇所 | 区域名 | 災害の種類 | 指定状況 | 告示番号 | 指定年月日 |
|-----|----------------|-----------|---------|-------------|-------|-------------|
| 589 | 月館町布川字上中古屋 | 上中古屋2号沢-1 | 土石流 | 警戒区域／特別警戒区域 | 第158号 | 令和4年3月11日 |
| 590 | 月館町布川字上中古屋 | 上中古屋2号沢-2 | 土石流 | 警戒区域／特別警戒区域 | 第158号 | 令和4年3月11日 |
| 591 | 月館町布川字上中古屋 | 上中古屋2号沢-3 | 土石流 | 警戒区域／特別警戒区域 | 第158号 | 令和4年3月11日 |
| 592 | 月館町布川字上中古屋 | 上中古屋2号沢-4 | 土石流 | 警戒区域／特別警戒区域 | 第158号 | 令和4年3月11日 |
| 593 | 月館町布川字新田 | 上中古屋3号沢 | 土石流 | 警戒区域／特別警戒区域 | 第158号 | 令和4年3月11日 |
| 594 | 月館町布川字深田 | 深田沢 | 土石流 | 警戒区域／特別警戒区域 | 第301号 | 平成30年3月30日 |
| 595 | 月館町布川字西犬飼 | 西犬飼 | 急傾斜地の崩壊 | 警戒区域／特別警戒区域 | 第549号 | 平成30年6月26日 |
| 596 | 月館町布川字西原、月館字石行 | 石行沢 | 土石流 | 警戒区域 | 第158号 | 令和4年3月11日 |
| 597 | 月館町布川字村石 | 村石 | 急傾斜地の崩壊 | 警戒区域／特別警戒区域 | 第891号 | 平成27年12月25日 |
| 598 | 月館町布川字村石 | 村石 | 急傾斜地の崩壊 | 警戒区域／特別警戒区域 | 第549号 | 平成30年6月26日 |
| 599 | 月館町布川字辰ノ口 | 辰ノ口 | 急傾斜地の崩壊 | 警戒区域／特別警戒区域 | 第549号 | 平成30年6月26日 |
| 600 | 月館町布川字竹ノ内 | 竹ノ内 | 急傾斜地の崩壊 | 警戒区域／特別警戒区域 | 第245号 | 令和1年8月30日 |
| 601 | 月館町布川字竹ノ内 | 竹ノ内2号 | 急傾斜地の崩壊 | 警戒区域／特別警戒区域 | 第549号 | 平成30年6月26日 |
| 602 | 月館町布川字茶畑 | 茶畑沢-1 | 土石流 | 警戒区域／特別警戒区域 | 第158号 | 令和4年3月11日 |
| 603 | 月館町布川字茶畑 | 茶畑沢-2 | 土石流 | 警戒区域／特別警戒区域 | 第158号 | 令和4年3月11日 |
| 604 | 月館町布川字中平 | 中平 | 急傾斜地の崩壊 | 警戒区域／特別警戒区域 | 第549号 | 平成30年6月26日 |
| 605 | 月館町布川字東犬飼 | 犬飼沢 | 土石流 | 警戒区域 | 第836号 | 令和3年12月24日 |
| 606 | 月館町布川字徳明 | 徳明沢 | 土石流 | 警戒区域 | 第301号 | 平成30年3月30日 |
| 607 | 月館町布川字徳明、字村石 | 小村石沢 | 土石流 | 警戒区域／特別警戒区域 | 第158号 | 令和4年3月11日 |
| 608 | 月館町布川字徳明、字村石 | 小村石沢二号-1 | 土石流 | 警戒区域 | 第77号 | 令和4年2月4日 |
| 609 | 月館町布川字徳明、字村石 | 小村石沢二号-2 | 土石流 | 警戒区域／特別警戒区域 | 第77号 | 令和4年2月4日 |
| 610 | 月館町布川字徳明、字村石 | 村石沢 | 土石流 | 警戒区域 | 第77号 | 令和4年2月4日 |
| 611 | 月館町布川字徳明、字村石 | 村石沢二号 | 土石流 | 警戒区域／特別警戒区域 | 第836号 | 令和3年12月24日 |
| 612 | 月館町布川字反田 | 反田 | 急傾斜地の崩壊 | 警戒区域／特別警戒区域 | 第549号 | 平成30年6月26日 |
| 613 | 月館町布川字兵工田 | 兵工田沢 | 土石流 | 警戒区域 | 第301号 | 平成30年3月30日 |
| 614 | 月館町布川字宝直 | 宝直1号沢 | 土石流 | 警戒区域／特別警戒区域 | 第301号 | 平成30年3月30日 |
| 615 | 月館町御代田字旭作 | 旭作沢 | 土石流 | 警戒区域／特別警戒区域 | 第836号 | 令和3年12月24日 |
| 616 | 月館町御代田字越田 | 越田沢-1 | 土石流 | 警戒区域／特別警戒区域 | 第301号 | 平成30年3月30日 |
| 617 | 月館町御代田字越田 | 越田沢-2 | 土石流 | 警戒区域 | 第301号 | 平成30年3月30日 |
| 618 | 月館町御代田字下男鹿作 | 下男鹿作 | 急傾斜地の崩壊 | 警戒区域／特別警戒区域 | 第301号 | 平成30年3月30日 |
| 619 | 月館町御代田字柿作 | 柿作 | 急傾斜地の崩壊 | 警戒区域／特別警戒区域 | 第301号 | 平成30年3月30日 |
| 620 | 月館町御代田字関ノ下 | 関ノ下1号沢 | 土石流 | 警戒区域／特別警戒区域 | 第836号 | 令和3年12月24日 |
| 621 | 月館町御代田字関ノ下 | 関ノ下2号沢 | 土石流 | 警戒区域／特別警戒区域 | 第836号 | 令和3年12月24日 |
| 622 | 月館町御代田字関ノ沢 | 関ノ沢 | 急傾斜地の崩壊 | 警戒区域／特別警戒区域 | 第301号 | 平成30年3月30日 |
| 623 | 月館町御代田字関ノ沢 | 関ノ沢の沢-1 | 土石流 | 警戒区域／特別警戒区域 | 第158号 | 令和4年3月11日 |
| 624 | 月館町御代田字関ノ沢 | 関ノ沢の沢-2 | 土石流 | 警戒区域／特別警戒区域 | 第158号 | 令和4年3月11日 |
| 625 | 月館町御代田字久保 | 久保 | 急傾斜地の崩壊 | 警戒区域／特別警戒区域 | 第245号 | 令和1年8月30日 |
| 626 | 月館町御代田字居集 | 居集2号沢 | 土石流 | 警戒区域／特別警戒区域 | 第301号 | 平成30年3月30日 |
| 627 | 月館町御代田字境ノ目 | 境ノ目 | 急傾斜地の崩壊 | 警戒区域／特別警戒区域 | 第245号 | 令和1年8月30日 |
| 628 | 月館町御代田字境ノ目 | 境ノ目1号沢-1 | 土石流 | 警戒区域／特別警戒区域 | 第158号 | 令和4年3月11日 |
| 629 | 月館町御代田字境ノ目 | 境ノ目1号沢-2 | 土石流 | 警戒区域／特別警戒区域 | 第158号 | 令和4年3月11日 |
| 630 | 月館町御代田字境ノ目 | 境ノ目1号沢-3 | 土石流 | 警戒区域／特別警戒区域 | 第158号 | 令和4年3月11日 |
| 631 | 月館町御代田字境ノ目 | 境ノ目1号沢-4 | 土石流 | 警戒区域／特別警戒区域 | 第158号 | 令和4年3月11日 |
| 632 | 月館町御代田字境ノ目 | 境ノ目2号沢 | 土石流 | 警戒区域／特別警戒区域 | 第158号 | 令和4年3月11日 |
| 633 | 月館町御代田字広畑 | 広畑沢 | 土石流 | 警戒区域／特別警戒区域 | 第301号 | 平成30年3月30日 |
| 634 | 月館町御代田字高屋敷 | 高屋敷沢 | 土石流 | 警戒区域／特別警戒区域 | 第836号 | 令和3年12月24日 |
| 635 | 月館町御代田字高屋敷 | 沢川 | 土石流 | 警戒区域 | 第836号 | 令和3年12月24日 |
| 636 | 月館町御代田字四舁田 | 四舁田沢 | 土石流 | 警戒区域／特別警戒区域 | 第301号 | 平成30年3月30日 |
| 637 | 月館町御代田字女鹿作 | 女鹿作 | 急傾斜地の崩壊 | 警戒区域／特別警戒区域 | 第301号 | 平成30年3月30日 |
| 638 | 月館町御代田字女鹿作 | 女鹿作1号沢 | 土石流 | 警戒区域／特別警戒区域 | 第158号 | 令和4年3月11日 |
| 639 | 月館町御代田字女鹿作 | 女鹿作2号沢 | 土石流 | 警戒区域／特別警戒区域 | 第158号 | 令和4年3月11日 |
| 640 | 月館町御代田字深沢 | 深沢の沢 | 土石流 | 警戒区域 | 第158号 | 令和4年3月11日 |
| 641 | 月館町御代田字深田 | 深田沢 | 土石流 | 警戒区域／特別警戒区域 | 第158号 | 令和4年3月11日 |
| 642 | 月館町御代田字大平 | 大平1号沢 | 土石流 | 警戒区域／特別警戒区域 | 第836号 | 令和3年12月24日 |
| 643 | 月館町御代田字竹ノ内 | 竹ノ内1号 | 急傾斜地の崩壊 | 警戒区域／特別警戒区域 | 第301号 | 平成30年3月30日 |
| 644 | 月館町御代田字飯森 | 飯森 | 急傾斜地の崩壊 | 警戒区域／特別警戒区域 | 第245号 | 令和1年8月30日 |
| 645 | 月館町御代田字飯森 | 飯森沢 | 土石流 | 警戒区域 | 第836号 | 令和3年12月24日 |
| 646 | 月館町御代田字堀ノ内 | 堀ノ内 | 急傾斜地の崩壊 | 警戒区域／特別警戒区域 | 第301号 | 平成30年3月30日 |
| 647 | 月館町御代田字門ノ内 | 門ノ内1号沢 | 土石流 | 警戒区域 | 第301号 | 平成30年3月30日 |

資料 14 土砂災害警戒区域等の指定箇所内の要配慮者関連施設

| 土砂災害種別 | 箇所名 | 施設名 | 所在地 |
|-------------|----------------|------------------------|------------------|
| 急傾斜地 | 辻向 1 号 | 幼保連携型認定こども園 神愛幼稚園 | 伊達市霊山町掛田字辻向 6-1 |
| 急傾斜地 | 辻向 1 号 | 掛田ホーム | 伊達市霊山町掛田字辻向 38 |
| 土石流 | 町田沢 | 伊達市霊山・月館地域 包括支援センター | 伊達市霊山町掛田字町田 14-5 |
| 土石流 | 町田沢 | 霊山・月館 デイサービスセンター | 伊達市霊山町掛田字町田 14-5 |
| 土石流 | 町田沢 | 霊山ヘルパーステーション | 伊達市霊山町掛田字町田 14-5 |
| 土石流 急傾斜地 | 宮脇沢 三ノ輪 3 号 | 旧大石小学校 | 伊達市霊山町大石字三ノ輪 27 |

資料 15 新たな土砂災害の発生のおそれのある箇所

1 急傾斜地の崩壊

| 番号 | 所在地 | 被害想定範囲 面積(m ²) | 人家戸数 | 要配慮者 利用施設数 | 災害実績の 有無 |
|-----------|---------------|-------------------------------|------|---------------|-------------|
| 213NK0001 | 伊達市梁川町東大枝字栃窪 | 1595.53 | 1 | 0 | |
| 213NK0002 | 伊達市梁川町五十沢字一本松 | 2816.02 | 1 | 0 | |
| 213NK0003 | 伊達市梁川町五十沢字一本松 | 8122.34 | 2 | 0 | |
| 213NK0004 | 伊達市梁川町五十沢字一本松 | 1619.85 | 1 | 0 | |
| 213NK0005 | 伊達市梁川町五十沢字一本松 | 6220.34 | 1 | 0 | |
| 213NK0006 | 伊達市梁川町五十沢字一本松 | 11980.13 | 2 | 0 | |
| 213NK0007 | 伊達市梁川町五十沢字西高丸 | 3046.95 | 1 | 0 | |
| 213NK0008 | 伊達市梁川町五十沢字西高丸 | 5382.07 | 1 | 0 | |
| 213NK0009 | 伊達市梁川町五十沢字赤柴 | 5903.99 | 2 | 0 | |
| 213NK0010 | 伊達市梁川町五十沢字株木 | 7000.54 | 1 | 0 | |
| 213NK0011 | 伊達市梁川町五十沢字金付 | 4545.97 | 1 | 0 | |
| 213NK0012 | 伊達市梁川町五十沢字大林前 | 10068.88 | 1 | 0 | |
| 213NK0013 | 伊達市梁川町五十沢字荒屋敷 | 8442.94 | 1 | 0 | |
| 213NK0014 | 伊達市梁川町五十沢字荒屋敷 | 14446.14 | 2 | 0 | |
| 213NK0015 | 伊達市梁川町五十沢字割石 | 2996.30 | 1 | 0 | |
| 213NK0016 | 伊達市梁川町舟生字桂野 | 3208.68 | 1 | 0 | |
| 213NK0017 | 伊達市梁川町五十沢字金付 | 5134.15 | 1 | 0 | |
| 213NK0018 | 伊達市梁川町五十沢字金付 | 4355.74 | 1 | 0 | |
| 213NK0019 | 伊達市梁川町五十沢字三島前 | 11995.86 | 1 | 0 | |
| 213NK0022 | 伊達市梁川町舟生字山田 | 1035.93 | 1 | 0 | |
| 213NK0023 | 伊達市梁川町舟生字山田 | 2387.32 | 1 | 0 | |
| 213NK0024 | 伊達市梁川町舟生字山田 | 2291.16 | 1 | 0 | |
| 213NK0025 | 伊達市梁川町舟生字山田 | 2422.49 | 1 | 0 | |
| 213NK0026 | 伊達市梁川町舟生字栗生 | 4539.23 | 2 | 0 | |
| 213NK0027 | 伊達市梁川町舟生字栗生 | 5929.58 | 1 | 0 | |
| 213NK0028 | 伊達市梁川町舟生字新田 | 5042.86 | 2 | 0 | |
| 213NK0029 | 伊達市梁川町舟生字北沢山 | 721.12 | 1 | 0 | |
| 213NK0030 | 伊達市梁川町舟生字栗生 | 7823.78 | 3 | 0 | |
| 213NK0031 | 伊達市梁川町舟生字新田 | 1417.32 | 1 | 0 | |
| 213NK0032 | 伊達市梁川町舟生字栗生 | 9897.14 | 5 | 0 | |
| 213NK0033 | 伊達市梁川町舟生字栗生 | 4961.72 | 2 | 0 | |
| 213NK0034 | 伊達市梁川町舟生字栗生 | 1464.25 | 2 | 0 | |
| 213NK0035 | 伊達市梁川町舟生字栗生 | 4094.18 | 1 | 0 | |
| 213NK0036 | 伊達市梁川町東大枝字西金谷 | 6133.54 | 1 | 0 | |
| 213NK0037 | 伊達市梁川町東大枝字清水 | 3363.94 | 1 | 0 | |
| 213NK0038 | 伊達市梁川町東大枝字愛宕前 | 3244.90 | 1 | 0 | |
| 213NK0039 | 伊達市梁川町東大枝字館 | 18798.47 | 2 | 0 | |
| 213NK0040 | 伊達市梁川町五十沢字株木 | 4142.14 | 1 | 0 | |

| 番号 | 所在地 | 被害想定範囲 面積(m ²) | 人家戸数 | 要配慮者 利用施設数 | 災害実績の 有無 |
|-----------|----------------|-------------------------------|------|---------------|-------------|
| 213NK0041 | 伊達市梁川町五十沢字堤頭 | 1782.67 | 1 | 0 | |
| 213NK0042 | 伊達市梁川町五十沢字堤頭 | 3173.25 | 1 | 0 | |
| 213NK0043 | 伊達市梁川町五十沢字株木 | 6750.95 | 1 | 0 | |
| 213NK0044 | 伊達市梁川町五十沢字荒屋敷 | 19008.09 | 7 | 0 | |
| 213NK0045 | 伊達市梁川町五十沢字保田柴 | 6922.21 | 1 | 0 | |
| 213NK0046 | 伊達市梁川町五十沢字小坂 | 905.16 | 1 | 0 | |
| 213NK0047 | 伊達市梁川町五十沢字小坂 | 4200.17 | 1 | 0 | |
| 213NK0048 | 伊達市梁川町五十沢字岡崎 | 7715.49 | 2 | 0 | |
| 213NK0049 | 伊達市梁川町五十沢字保田柴 | 3334.88 | 1 | 0 | |
| 213NK0050 | 伊達市梁川町五十沢字峯 | 3102.02 | 2 | 0 | |
| 213NK0051 | 伊達市梁川町五十沢字堰表 | 1993.02 | 2 | 0 | |
| 213NK0052 | 伊達市梁川町五十沢字宮下 | 1710.40 | 1 | 0 | |
| 213NK0053 | 伊達市梁川町五十沢字宮下 | 1048.95 | 1 | 0 | |
| 213NK0054 | 伊達市梁川町舟生字上台 | 3870.95 | 1 | 0 | |
| 213NK0055 | 伊達市梁川町五十沢字三島前 | 1660.90 | 1 | 0 | |
| 213NK0056 | 伊達市梁川町五十沢字三島前 | 5930.28 | 1 | 0 | |
| 213NK0057 | 伊達市梁川町五十沢字滝沢 | 1266.03 | 1 | 0 | |
| 213NK0058 | 伊達市梁川町五十沢字館ノ森 | 5963.66 | 1 | 0 | |
| 213NK0059 | 伊達市梁川町五十沢字寺前 | 787.91 | 1 | 0 | |
| 213NK0060 | 伊達市梁川町舟生字大越 | 10820.77 | 3 | 0 | |
| 213NK0061 | 伊達市梁川町舟生字大越 | 1107.53 | 1 | 0 | |
| 213NK0062 | 伊達市梁川町舟生字大越 | 3447.74 | 1 | 0 | |
| 213NK0063 | 伊達市梁川町舟生字上越 | 1930.91 | 2 | 0 | |
| 213NK0064 | 伊達市梁川町舟生字上越 | 5410.56 | 1 | 0 | |
| 213NK0065 | 伊達市梁川町舟生字仁田場山 | 6137.39 | 1 | 0 | |
| 213NK0066 | 伊達市梁川町舟生字台 | 4721.54 | 1 | 0 | |
| 213NK0067 | 伊達市梁川町山舟生字鹿野 | 1064.23 | 1 | 0 | |
| 213NK0068 | 伊達市梁川町山舟生字鹿野 | 1901.38 | 1 | 0 | |
| 213NK0069 | 伊達市梁川町山舟生字鹿野新田 | 2815.43 | 1 | 0 | |
| 213NK0070 | 伊達市梁川町山舟生字鹿野新田 | 14596.82 | 4 | 0 | |
| 213NK0071 | 伊達市梁川町舟生字原田 | 774.13 | 2 | 0 | |
| 213NK0072 | 伊達市梁川町舟生字千本松山 | 3959.03 | 1 | 0 | |
| 213NK0073 | 伊達市梁川町山舟生字鹿野新田 | 14910.84 | 1 | 0 | |
| 213NK0074 | 伊達市梁川町山舟生字八郎内 | 2025.65 | 1 | 0 | |
| 213NK0075 | 伊達市梁川町山舟生字滝前 | 4872.57 | 1 | 0 | |
| 213NK0076 | 伊達市梁川町山舟生字七ツ釜 | 3002.07 | 1 | 0 | |
| 213NK0077 | 伊達市梁川町山舟生字七ツ釜 | 5294.31 | 1 | 0 | |
| 213NK0078 | 伊達市梁川町山舟生字越戸 | 2851.79 | 1 | 0 | |
| 213NK0079 | 伊達市梁川町山舟生字高平 | 9024.93 | 1 | 0 | |
| 213NK0080 | 伊達市梁川町山舟生字和田 | 367.64 | 1 | 0 | |
| 213NK0081 | 伊達市梁川町山舟生字天下 | 4771.41 | 1 | 0 | |
| 213NK0082 | 伊達市梁川町山舟生字天下 | 2668.73 | 1 | 0 | |
| 213NK0083 | 伊達市梁川町山舟生字石角坊 | 10602.41 | 1 | 0 | |
| 213NK0084 | 伊達市梁川町山舟生字くぬぎ脇 | 9090.46 | 2 | 0 | |
| 213NK0085 | 伊達市梁川町山舟生字西林新田 | 9312.29 | 1 | 0 | |
| 213NK0086 | 伊達市梁川町山舟生字くぬぎ脇 | 2470.83 | 1 | 0 | |
| 213NK0087 | 伊達市梁川町山舟生字西林新田 | 1449.90 | 1 | 0 | |
| 213NK0088 | 伊達市梁川町山舟生字蓼沼 | 4250.69 | 2 | 0 | |
| 213NK0089 | 伊達市梁川町山舟生字除石 | 2792.70 | 1 | 0 | |
| 213NK0090 | 伊達市梁川町山舟生字日面 | 1416.42 | 1 | 0 | |
| 213NK0091 | 伊達市梁川町山舟生字西林新田 | 3960.17 | 1 | 0 | |
| 213NK0092 | 伊達市梁川町山舟生字西林 | 5172.66 | 1 | 0 | |
| 213NK0093 | 伊達市梁川町山舟生字浜井場 | 6515.24 | 3 | 0 | |
| 213NK0094 | 伊達市梁川町山舟生字番屋前 | 11624.19 | 2 | 0 | |
| 213NK0095 | 伊達市梁川町山舟生字鍛冶屋場 | 8999.86 | 1 | 0 | |
| 213NK0096 | 伊達市梁川町山舟生字番屋前 | 7878.32 | 2 | 0 | |
| 213NK0097 | 伊達市梁川町山舟生字日面 | 2372.56 | 1 | 0 | |

| 番号 | 所在地 | 被害想定範囲 面積(m ²) | 人家戸数 | 要配慮者 利用施設数 | 災害実績の 有無 |
|-----------|----------------|-------------------------------|------|---------------|-------------|
| 213NK0098 | 伊達市梁川町山舟生字番屋前 | 8464.44 | 2 | 0 | |
| 213NK0099 | 伊達市梁川町山舟生字鍛冶屋場 | 11720.71 | 4 | 0 | |
| 213NK0100 | 伊達市梁川町山舟生字深田 | 9909.68 | 1 | 0 | |
| 213NK0101 | 伊達市梁川町山舟生字小手内 | 6830.07 | 2 | 0 | |
| 213NK0102 | 伊達市梁川町山舟生字小手内 | 7986.90 | 3 | 0 | |
| 213NK0103 | 伊達市梁川町山舟生字小手内 | 2896.13 | 2 | 0 | |
| 213NK0104 | 伊達市梁川町山舟生字高倉 | 9028.71 | 3 | 0 | |
| 213NK0105 | 伊達市梁川町山舟生字中ノ内 | 1624.16 | 2 | 0 | |
| 213NK0106 | 伊達市梁川町山舟生字高倉 | 2193.44 | 1 | 0 | |
| 213NK0107 | 伊達市梁川町山舟生字中ノ内 | 694.38 | 1 | 0 | |
| 213NK0108 | 伊達市梁川町山舟生字中ノ内 | 3029.82 | 1 | 0 | |
| 213NK0109 | 伊達市梁川町山舟生字高倉 | 851.66 | 1 | 0 | |
| 213NK0110 | 伊達市梁川町山舟生字高倉 | 3571.05 | 1 | 0 | |
| 213NK0111 | 伊達市梁川町山舟生字坊前 | 1083.11 | 1 | 0 | |
| 213NK0112 | 伊達市梁川町山舟生字番屋前 | 3412.54 | 1 | 0 | |
| 213NK0113 | 伊達市梁川町山舟生字深田 | 9376.44 | 1 | 0 | |
| 213NK0114 | 伊達市梁川町山舟生字深田 | 2420.33 | 1 | 0 | |
| 213NK0115 | 伊達市梁川町山舟生字鍛冶屋場 | 1026.42 | 1 | 0 | |
| 213NK0116 | 伊達市梁川町山舟生字屏風作 | 1407.56 | 1 | 0 | |
| 213NK0117 | 伊達市梁川町山舟生字屏風作 | 1538.72 | 1 | 0 | |
| 213NK0118 | 伊達市梁川町山舟生字屏風作 | 8652.10 | 2 | 0 | |
| 213NK0119 | 伊達市梁川町山舟生字屏風作 | 13363.39 | 3 | 0 | |
| 213NK0120 | 伊達市梁川町山舟生字屏風作 | 7345.31 | 1 | 0 | |
| 213NK0121 | 伊達市梁川町山舟生字屏風作 | 6230.45 | 2 | 0 | |
| 213NK0122 | 伊達市梁川町山舟生字上名場 | 7995.38 | 2 | 0 | |
| 213NK0123 | 伊達市梁川町山舟生字屏風作 | 2842.72 | 1 | 0 | |
| 213NK0124 | 伊達市梁川町山舟生字加老 | 2920.31 | 1 | 0 | |
| 213NK0125 | 伊達市梁川町山舟生字加老 | 5250.09 | 2 | 0 | |
| 213NK0126 | 伊達市梁川町山舟生字加老 | 7642.88 | 3 | 0 | |
| 213NK0127 | 伊達市梁川町山舟生字蜂沢 | 4226.90 | 1 | 0 | |
| 213NK0128 | 伊達市梁川町山舟生字蜂沢 | 2717.62 | 1 | 0 | |
| 213NK0129 | 伊達市梁川町山舟生字上名場 | 5852.92 | 2 | 0 | |
| 213NK0130 | 伊達市梁川町山舟生字加老 | 1778.69 | 1 | 0 | |
| 213NK0131 | 伊達市梁川町山舟生字蜂沢 | 4903.61 | 1 | 0 | |
| 213NK0132 | 伊達市梁川町山舟生字蜂沢 | 3206.56 | 1 | 0 | |
| 213NK0133 | 伊達市梁川町山舟生字加老 | 1607.69 | 1 | 0 | |
| 213NK0134 | 伊達市梁川町山舟生字蜂沢 | 3316.31 | 1 | 0 | |
| 213NK0135 | 伊達市梁川町山舟生字蜂沢 | 6196.14 | 2 | 0 | |
| 213NK0136 | 伊達市梁川町山舟生字蜂沢 | 1466.23 | 2 | 0 | |
| 213NK0137 | 伊達市梁川町山舟生字蜂沢 | 859.61 | 1 | 0 | |
| 213NK0138 | 伊達市梁川町山舟生字雁治平 | 1669.79 | 1 | 0 | |
| 213NK0139 | 伊達市梁川町山舟生字蜂沢 | 720.92 | 1 | 0 | |
| 213NK0140 | 伊達市梁川町山舟生字相野作 | 4365.51 | 1 | 0 | |
| 213NK0141 | 伊達市梁川町山舟生字雁治平 | 4990.70 | 1 | 0 | |
| 213NK0142 | 伊達市梁川町山舟生字雁治平 | 4620.17 | 2 | 0 | |
| 213NK0143 | 伊達市梁川町山舟生字相野作 | 4696.93 | 1 | 0 | |
| 213NK0144 | 伊達市梁川町山舟生字石角坊 | 858.67 | 1 | 0 | |
| 213NK0145 | 伊達市梁川町山舟生字浜井場 | 191.34 | 1 | 0 | |
| 213NK0147 | 伊達市梁川町山舟生字高田 | 4506.91 | 1 | 0 | |
| 213NK0148 | 伊達市梁川町山舟生字左ノ内 | 5007.16 | 1 | 0 | |
| 213NK0149 | 伊達市梁川町山舟生字左ノ内 | 1994.24 | 1 | 0 | |
| 213NK0150 | 伊達市梁川町山舟生字坊前 | 7484.28 | 2 | 0 | |
| 213NK0151 | 伊達市梁川町山舟生字坊 | 4799.93 | 1 | 0 | |
| 213NK0152 | 伊達市梁川町山舟生字坊 | 6297.12 | 2 | 0 | |
| 213NK0153 | 伊達市梁川町山舟生字坊 | 1894.02 | 1 | 0 | |
| 213NK0154 | 伊達市梁川町山舟生字清水 | 3329.59 | 1 | 0 | |

| 番号 | 所在地 | 被害想定範囲 面積(m ²) | 人家戸数 | 要配慮者 利用施設数 | 災害実績の 有無 |
|-----------|---------------|-------------------------------|------|---------------|-------------|
| 213NK0155 | 伊達市梁川町山舟生字下板木 | 2772.55 | 1 | 0 | |
| 213NK0156 | 伊達市梁川町山舟生字清水 | 8250.39 | 1 | 0 | |
| 213NK0157 | 伊達市梁川町山舟生字上板木 | 24650.15 | 5 | 0 | |
| 213NK0158 | 伊達市梁川町山舟生字下板木 | 7359.15 | 2 | 0 | |
| 213NK0159 | 伊達市梁川町山舟生字清水 | 2445.90 | 1 | 0 | |
| 213NK0160 | 伊達市梁川町山舟生字下板木 | 7881.48 | 1 | 0 | |
| 213NK0161 | 伊達市梁川町山舟生字清水 | 11767.85 | 1 | 0 | |
| 213NK0162 | 伊達市梁川町山舟生字越田 | 10783.90 | 1 | 0 | |
| 213NK0163 | 伊達市梁川町山舟生字越田 | 3642.85 | 1 | 0 | |
| 213NK0164 | 伊達市梁川町山舟生字越田 | 10424.83 | 1 | 0 | |
| 213NK0165 | 伊達市梁川町山舟生字日影 | 1433.87 | 1 | 0 | |
| 213NK0166 | 伊達市梁川町山舟生字境窪 | 3806.10 | 1 | 0 | |
| 213NK0167 | 伊達市梁川町山舟生字向ノ入 | 1778.25 | 1 | 0 | |
| 213NK0168 | 伊達市梁川町山舟生字向ノ入 | 1853.36 | 1 | 0 | |
| 213NK0169 | 伊達市梁川町山舟生字内越 | 15126.83 | 4 | 0 | |
| 213NK0170 | 伊達市梁川町山舟生字向ノ入 | 14055.48 | 3 | 0 | |
| 213NK0171 | 伊達市梁川町山舟生字内越 | 11257.95 | 3 | 0 | |
| 213NK0172 | 伊達市梁川町山舟生字内越 | 3794.05 | 2 | 0 | |
| 213NK0173 | 伊達市梁川町山舟生字向ノ入 | 8833.17 | 2 | 0 | |
| 213NK0174 | 伊達市梁川町山舟生字向ノ入 | 3984.33 | 1 | 0 | |
| 213NK0175 | 伊達市梁川町山舟生字内越 | 7584.98 | 5 | 0 | |
| 213NK0176 | 伊達市梁川町山舟生字勝木 | 11399.50 | 3 | 0 | |
| 213NK0177 | 伊達市梁川町山舟生字手水川 | 3094.33 | 1 | 0 | |
| 213NK0178 | 伊達市梁川町山舟生字岡 | 7906.12 | 1 | 0 | |
| 213NK0179 | 伊達市梁川町山舟生字小沢 | 6353.20 | 1 | 0 | |
| 213NK0180 | 伊達市梁川町字上町 | 2520.73 | 3 | 0 | |
| 213NK0181 | 伊達市梁川町字鶴ノ岡 | 7491.51 | 2 | 0 | |
| 213NK0183 | 伊達市梁川町字内山 | 6109.97 | 1 | 0 | |
| 213NK0184 | 伊達市梁川町字北中峰 | 8242.45 | 1 | 0 | |
| 213NK0185 | 伊達市梁川町八幡字岩下 | 13321.62 | 1 | 0 | |
| 213NK0186 | 伊達市梁川町八幡字般沢入 | 5429.50 | 1 | 0 | |
| 213NK0187 | 伊達市梁川町八幡字取揚 | 11353.59 | 1 | 0 | |
| 213NK0188 | 伊達市梁川町八幡字糠森 | 3270.15 | 1 | 0 | |
| 213NK0189 | 伊達市梁川町八幡字糠森 | 1209.29 | 1 | 0 | |
| 213NK0190 | 伊達市梁川町八幡字般沢入 | 7491.30 | 1 | 0 | |
| 213NK0191 | 伊達市梁川町八幡字般沢入 | 1100.60 | 1 | 0 | |
| 213NK0192 | 伊達市梁川町白根字境松 | 15366.33 | 3 | 0 | |
| 213NK0193 | 伊達市梁川町白根字下屋敷 | 1502.13 | 1 | 0 | |
| 213NK0194 | 伊達市梁川町白根字境松 | 3221.52 | 1 | 0 | |
| 213NK0195 | 伊達市梁川町白根字荒田 | 2830.23 | 1 | 0 | |
| 213NK0196 | 伊達市梁川町白根字荒田 | 2042.22 | 1 | 0 | |
| 213NK0197 | 伊達市梁川町大関字孫老内 | 7984.63 | 2 | 0 | |
| 213NK0198 | 伊達市梁川町大関字田中 | 9040.29 | 1 | 0 | |
| 213NK0199 | 伊達市梁川町大関字下間野 | 4470.20 | 1 | 0 | |
| 213NK0200 | 伊達市梁川町大関字鎌研 | 1804.15 | 1 | 0 | |
| 213NK0201 | 伊達市梁川町大関字鎌研 | 4627.20 | 4 | 0 | |
| 213NK0202 | 伊達市梁川町字上足駄木 | 3678.82 | 1 | 0 | |
| 213NK0203 | 伊達市梁川町白根字成山 | 1096.14 | 1 | 0 | |
| 213NK0204 | 伊達市梁川町白根字成山 | 3995.11 | 1 | 0 | |
| 213NK0205 | 伊達市梁川町白根字成山 | 16144.52 | 4 | 0 | |
| 213NK0206 | 伊達市梁川町字足駄木 | 4959.24 | 1 | 0 | |
| 213NK0207 | 伊達市梁川町白根字柏木 | 3019.17 | 1 | 0 | |
| 213NK0208 | 伊達市梁川町白根字柿木平 | 6075.82 | 1 | 0 | |
| 213NK0209 | 伊達市梁川町山舟生字岡 | 2362.39 | 1 | 0 | |
| 213NK0210 | 伊達市梁川町山舟生字岡 | 5878.19 | 2 | 0 | |
| 213NK0211 | 伊達市梁川町山舟生字岡 | 969.00 | 1 | 0 | |

| 番号 | 所在地 | 被害想定範囲 面積(m ²) | 人家戸数 | 要配慮者 利用施設数 | 災害実績の 有無 |
|-----------|---------------|-------------------------------|------|---------------|-------------|
| 213NK0212 | 伊達市梁川町山舟生字岡 | 1707.64 | 1 | 0 | |
| 213NK0213 | 伊達市梁川町山舟生字笑栗 | 4892.21 | 1 | 0 | |
| 213NK0214 | 伊達市梁川町山舟生字笑栗 | 2834.22 | 1 | 0 | |
| 213NK0215 | 伊達市梁川町山舟生字三道 | 2559.23 | 1 | 0 | |
| 213NK0216 | 伊達市梁川町山舟生字葦ノ入 | 5935.52 | 1 | 0 | |
| 213NK0217 | 伊達市梁川町山舟生字大小 | 3161.33 | 1 | 0 | |
| 213NK0218 | 伊達市梁川町山舟生字大小 | 4416.15 | 1 | 0 | |
| 213NK0219 | 伊達市梁川町白根字長根 | 1449.81 | 1 | 0 | |
| 213NK0220 | 伊達市梁川町白根字釜名板 | 718.40 | 1 | 0 | |
| 213NK0221 | 伊達市梁川町白根字釜名板 | 828.30 | 1 | 0 | |
| 213NK0222 | 伊達市梁川町白根字与五郎沢 | 4336.78 | 2 | 0 | |
| 213NK0223 | 伊達市梁川町白根字栃倉 | 545.46 | 1 | 0 | |
| 213NK0224 | 伊達市梁川町白根字小野作 | 890.04 | 1 | 0 | |
| 213NK0225 | 伊達市梁川町白根字栃倉 | 8733.98 | 5 | 0 | |
| 213NK0226 | 伊達市梁川町白根字泰五郎内 | 6885.89 | 4 | 0 | |
| 213NK0227 | 伊達市梁川町白根字鮎内 | 428.83 | 1 | 0 | |
| 213NK0228 | 伊達市梁川町白根字泰五郎内 | 2231.25 | 1 | 0 | |
| 213NK0229 | 伊達市梁川町白根字泰五郎内 | 3184.58 | 2 | 0 | |
| 213NK0230 | 伊達市梁川町白根字中ノ作 | 6479.60 | 1 | 0 | |
| 213NK0231 | 伊達市梁川町白根字大久保 | 7444.67 | 1 | 0 | |
| 213NK0232 | 伊達市梁川町白根字大久保 | 3612.63 | 1 | 0 | |
| 213NK0233 | 伊達市梁川町白根字大久保 | 3374.67 | 1 | 0 | |
| 213NK0234 | 伊達市梁川町白根字大久保 | 4359.95 | 1 | 0 | |
| 213NK0235 | 伊達市梁川町白根字大久保 | 6168.79 | 1 | 0 | |
| 213NK0236 | 伊達市梁川町白根字雁田 | 4380.03 | 1 | 0 | |
| 213NK0237 | 伊達市梁川町白根字新田 | 1244.36 | 1 | 0 | |
| 213NK0238 | 伊達市梁川町白根字新田 | 1884.98 | 1 | 0 | |
| 213NK0239 | 伊達市梁川町白根字新田 | 3606.07 | 1 | 0 | |
| 213NK0240 | 伊達市梁川町白根字新田 | 16676.07 | 3 | 0 | |
| 213NK0241 | 伊達市梁川町白根字鍛冶内 | 15898.70 | 3 | 0 | |
| 213NK0242 | 伊達市梁川町白根字新田 | 7990.29 | 1 | 0 | |
| 213NK0243 | 伊達市梁川町白根字鍛冶内 | 859.96 | 1 | 0 | |
| 213NK0244 | 伊達市梁川町白根字鍛冶内 | 2169.52 | 2 | 0 | |
| 213NK0245 | 伊達市梁川町白根字新田 | 6838.12 | 2 | 0 | |
| 213NK0246 | 伊達市梁川町白根字七郎内 | 8724.19 | 1 | 0 | |
| 213NK0247 | 伊達市梁川町白根字中屋敷 | 2879.54 | 1 | 0 | |
| 213NK0248 | 伊達市梁川町白根字中屋敷 | 6974.41 | 2 | 0 | |
| 213NK0249 | 伊達市梁川町白根字七郎内 | 912.14 | 1 | 0 | |
| 213NK0250 | 伊達市梁川町山舟生字赤柴 | 947.88 | 1 | 0 | |
| 213NK0251 | 伊達市梁川町山舟生字赤柴 | 5874.11 | 1 | 0 | |
| 213NK0252 | 伊達市梁川町山舟生字赤柴 | 10366.84 | 1 | 0 | |
| 213NK0253 | 伊達市梁川町山舟生字笠松 | 1429.02 | 1 | 0 | |
| 213NK0254 | 伊達市梁川町白根字中ノ作 | 4335.17 | 1 | 0 | |
| 213NK0255 | 伊達市梁川町白根字中ノ作 | 4719.64 | 1 | 0 | |
| 213NK0256 | 伊達市梁川町白根字中ノ作 | 2773.91 | 1 | 0 | |
| 213NK0257 | 伊達市梁川町白根字雁田 | 2746.51 | 1 | 0 | |
| 213NK0258 | 伊達市梁川町白根字雁田 | 3908.90 | 1 | 0 | |
| 213NK0259 | 伊達市梁川町白根字泰五郎内 | 1881.78 | 1 | 0 | |
| 213NK0260 | 伊達市梁川町白根字廻戸 | 1537.42 | 2 | 0 | |
| 213NK0261 | 伊達市梁川町白根字宮本 | 3073.21 | 2 | 0 | |
| 213NK0262 | 伊達市梁川町白根字宮本 | 3754.81 | 1 | 0 | |
| 213NK0263 | 伊達市梁川町白根字馬場 | 2744.58 | 1 | 0 | |
| 213NK0264 | 伊達市梁川町白根字馬場 | 17681.39 | 3 | 0 | |
| 213NK0265 | 伊達市梁川町白根字寺 | 976.95 | 1 | 0 | |
| 213NK0266 | 伊達市梁川町白根字中倉 | 1074.53 | 1 | 0 | |
| 213NK0267 | 伊達市梁川町白根字北向 | 2484.32 | 1 | 0 | |
| 213NK0268 | 伊達市梁川町白根字寺 | 3567.34 | 2 | 0 | |

| 番号 | 所在地 | 被害想定範囲 面積(m ²) | 人家戸数 | 要配慮者 利用施設数 | 災害実績の 有無 |
|-----------|----------------|-------------------------------|------|---------------|-------------|
| 213NK0269 | 伊達市梁川町白根字寺 | 3129.62 | 1 | 0 | |
| 213NK0270 | 伊達市梁川町白根字の場 | 3739.90 | 1 | 0 | |
| 213NK0271 | 伊達市梁川町白根字の場 | 9470.65 | 1 | 0 | |
| 213NK0272 | 伊達市梁川町白根字の場 | 1519.88 | 2 | 0 | |
| 213NK0273 | 伊達市梁川町白根字成山 | 1431.62 | 1 | 0 | |
| 213NK0274 | 伊達市梁川町白根字成山 | 5964.39 | 1 | 0 | |
| 213NK0275 | 伊達市梁川町白根字赤柴 | 4071.93 | 1 | 0 | |
| 213NK0276 | 伊達市梁川町白根字五斗五郎内 | 9780.35 | 3 | 0 | |
| 213NK0277 | 伊達市梁川町白根字五斗五郎内 | 2172.98 | 1 | 0 | |
| 213NK0278 | 伊達市梁川町白根字赤柴 | 8247.33 | 1 | 0 | |
| 213NK0279 | 伊達市梁川町白根字赤柴 | 4317.60 | 1 | 0 | |
| 213NK0280 | 伊達市梁川町白根字赤柴 | 1811.59 | 1 | 0 | |
| 213NK0281 | 伊達市梁川町白根字成山 | 8207.58 | 1 | 0 | |
| 213NK0282 | 伊達市梁川町白根字畑ノ中 | 3264.35 | 1 | 0 | |
| 213NK0283 | 伊達市梁川町白根字成山 | 5395.75 | 1 | 0 | |
| 213NK0284 | 伊達市梁川町白根字高田 | 4923.15 | 1 | 0 | |
| 213NK0285 | 伊達市梁川町白根字山岸 | 3577.11 | 1 | 0 | |
| 213NK0286 | 伊達市梁川町白根字前ノ作 | 3476.07 | 1 | 0 | |
| 213NK0287 | 伊達市梁川町白根字山岸 | 17730.37 | 2 | 0 | |
| 213NK0288 | 伊達市梁川町白根字山岸 | 10312.62 | 1 | 0 | |
| 213NK0289 | 伊達市梁川町白根字前ノ作 | 4982.33 | 1 | 0 | |
| 213NK0290 | 伊達市梁川町白根字山岸 | 11048.29 | 2 | 0 | |
| 213NK0291 | 伊達市梁川町白根字落合 | 11017.27 | 2 | 0 | |
| 213NK0292 | 伊達市梁川町白根字山岸 | 3437.13 | 1 | 0 | |
| 213NK0293 | 伊達市梁川町白根字山岸 | 842.41 | 1 | 0 | |
| 213NK0294 | 伊達市梁川町白根字赤柴 | 2179.53 | 1 | 0 | |
| 213NK0295 | 伊達市梁川町白根字赤柴 | 909.76 | 1 | 0 | |
| 213NK0296 | 伊達市梁川町白根字一ノ坂 | 7316.67 | 1 | 0 | |
| 213NK0297 | 伊達市箱崎字山岸 | 12053.36 | 3 | 0 | |
| 213NK0298 | 伊達市箱崎字愛宕山 | 6010.11 | 2 | 0 | |
| 213NK0299 | 伊達市箱崎字山岸 | 2944.45 | 2 | 0 | |
| 213NK0300 | 伊達市梁川町細谷字入ノ内 | 1027.86 | 1 | 0 | |
| 213NK0301 | 伊達市梁川町細谷字入ノ内 | 9655.92 | 1 | 0 | |
| 213NK0302 | 伊達市梁川町細谷字浅間後 | 434.89 | 1 | 0 | |
| 213NK0303 | 伊達市保原町金原田字長沢 | 3647.71 | 1 | 0 | |
| 213NK0304 | 伊達市保原町金原田字山屋敷 | 1552.99 | 1 | 0 | |
| 213NK0305 | 伊達市保原町金原田字入ノ内 | 1250.76 | 1 | 0 | |
| 213NK0306 | 伊達市保原町金原田字入ノ内 | 4448.77 | 1 | 0 | |
| 213NK0307 | 伊達市保原町金原田字入ノ内 | 3490.50 | 2 | 0 | |
| 213NK0308 | 伊達市保原町金原田字入ノ内 | 733.17 | 1 | 0 | |
| 213NK0309 | 伊達市靈山町山野川字沼ノ北 | 999.82 | 1 | 0 | |
| 213NK0310 | 伊達市靈山町山野川字赤坂 | 748.85 | 1 | 0 | |
| 213NK0311 | 伊達市靈山町山野川字平入 | 4300.02 | 2 | 0 | |
| 213NK0312 | 伊達市靈山町山野川字赤坂 | 6047.33 | 1 | 0 | |
| 213NK0313 | 伊達市靈山町山野川字沼ノ江 | 5176.74 | 1 | 0 | |
| 213NK0314 | 伊達市靈山町山野川字沼ノ江 | 8855.76 | 1 | 0 | |
| 213NK0315 | 伊達市靈山町山野川字大平 | 3116.82 | 1 | 0 | |
| 213NK0316 | 伊達市靈山町山野川字沼ノ江 | 3380.47 | 1 | 0 | |
| 213NK0317 | 伊達市靈山町山野川字沼ノ江 | 648.31 | 1 | 0 | |
| 213NK0318 | 伊達市梁川町大関字鹿子 | 3832.44 | 1 | 0 | |
| 213NK0319 | 伊達市梁川町大関字鹿子 | 5250.42 | 2 | 0 | |
| 213NK0320 | 伊達市梁川町大関字笠石 | 10090.58 | 2 | 0 | |
| 213NK0321 | 伊達市梁川町白根字木ノ田 | 1559.73 | 1 | 0 | |
| 213NK0322 | 伊達市梁川町白根字木ノ田 | 3020.72 | 1 | 0 | |
| 213NK0323 | 伊達市梁川町白根字館 | 2503.46 | 1 | 0 | |
| 213NK0324 | 伊達市梁川町白根字館 | 1529.55 | 1 | 0 | |
| 213NK0325 | 伊達市梁川町白根字館 | 1997.80 | 1 | 0 | |

| 番号 | 所在地 | 被害想定範囲 面積(m ²) | 人家戸数 | 要配慮者 利用施設数 | 災害実績の 有無 |
|-----------|---------------|-------------------------------|------|---------------|-------------|
| 213NK0326 | 伊達市梁川町大関字沢口 | 4883.08 | 1 | 0 | |
| 213NK0327 | 伊達市靈山町泉原字法靈 | 9478.54 | 1 | 0 | |
| 213NK0328 | 伊達市靈山町泉原字法靈 | 5156.78 | 1 | 0 | |
| 213NK0329 | 伊達市靈山町泉原字法靈 | 653.83 | 1 | 0 | |
| 213NK0330 | 伊達市靈山町山野川字上在家 | 3798.28 | 1 | 0 | |
| 213NK0331 | 伊達市靈山町泉原字法靈 | 5740.29 | 2 | 0 | |
| 213NK0332 | 伊達市靈山町泉原字法靈 | 1626.99 | 1 | 0 | |
| 213NK0333 | 伊達市靈山町泉原字法靈 | 5718.64 | 1 | 0 | |
| 213NK0334 | 伊達市靈山町泉原字新田 | 4319.70 | 1 | 0 | |
| 213NK0335 | 伊達市靈山町泉原字新田 | 5715.37 | 1 | 0 | |
| 213NK0336 | 伊達市靈山町泉原字立石 | 2962.76 | 1 | 0 | |
| 213NK0337 | 伊達市靈山町泉原字立石 | 1763.05 | 1 | 0 | |
| 213NK0338 | 伊達市靈山町泉原字立石 | 10555.79 | 1 | 0 | |
| 213NK0339 | 伊達市靈山町泉原字鍋遣 | 13245.58 | 1 | 0 | |
| 213NK0340 | 伊達市靈山町泉原字鍋遣 | 11001.71 | 1 | 0 | |
| 213NK0341 | 伊達市靈山町泉原字万五郎 | 8666.97 | 1 | 0 | |
| 213NK0342 | 伊達市靈山町大石字倉波入 | 10435.13 | 1 | 0 | |
| 213NK0343 | 伊達市靈山町大石字倉波入 | 1019.36 | 1 | 0 | |
| 213NK0344 | 伊達市靈山町大石字倉波入 | 2947.11 | 1 | 0 | |
| 213NK0345 | 伊達市靈山町大石字小入 | 5615.70 | 1 | 0 | |
| 213NK0346 | 伊達市靈山町大石字小入 | 22414.30 | 6 | 0 | |
| 213NK0347 | 伊達市靈山町大石字杉菜畑 | 4133.77 | 1 | 0 | |
| 213NK0348 | 伊達市梁川町白根字山岸 | 1355.19 | 1 | 0 | |
| 213NK0349 | 伊達市梁川町白根字上ノ平 | 4644.00 | 2 | 0 | |
| 213NK0350 | 伊達市梁川町白根字山岸 | 8881.57 | 1 | 0 | |
| 213NK0351 | 伊達市梁川町白根字木ノ田 | 14075.50 | 2 | 0 | |
| 213NK0352 | 伊達市梁川町白根字中赤松 | 8848.26 | 1 | 0 | |
| 213NK0353 | 伊達市梁川町白根字雁仏 | 936.03 | 1 | 0 | |
| 213NK0354 | 伊達市梁川町白根字細野 | 2848.49 | 1 | 0 | |
| 213NK0355 | 伊達市梁川町白根字中赤松 | 9291.13 | 3 | 0 | |
| 213NK0356 | 伊達市梁川町白根字中赤松 | 1208.74 | 1 | 0 | |
| 213NK0358 | 伊達市梁川町白根字中赤松 | 1874.42 | 1 | 0 | |
| 213NK0359 | 伊達市梁川町白根字中赤松 | 1360.49 | 1 | 0 | |
| 213NK0360 | 伊達市梁川町白根字中平 | 3588.18 | 1 | 0 | |
| 213NK0361 | 伊達市靈山町大石字穂田目木 | 5919.11 | 1 | 0 | |
| 213NK0362 | 伊達市靈山町大石字穂田目木 | 6365.63 | 1 | 0 | |
| 213NK0363 | 伊達市靈山町大石字穂田目木 | 6706.62 | 1 | 0 | |
| 213NK0364 | 伊達市靈山町大石字穂田目木 | 2967.22 | 1 | 0 | |
| 213NK0365 | 伊達市靈山町大石字穂田目木 | 10701.36 | 1 | 0 | |
| 213NK0366 | 伊達市靈山町大石字穂田目木 | 4204.53 | 1 | 0 | |
| 213NK0367 | 伊達市靈山町大石字穂田目木 | 12921.42 | 4 | 0 | |
| 213NK0368 | 伊達市靈山町大石字菅野沢 | 1007.05 | 1 | 0 | |
| 213NK0369 | 伊達市靈山町大石字小入 | 10027.82 | 2 | 0 | |
| 213NK0370 | 伊達市靈山町大石字穂田目木 | 21577.13 | 7 | 0 | |
| 213NK0371 | 伊達市靈山町大石字小入 | 5848.44 | 2 | 0 | |
| 213NK0372 | 伊達市靈山町大石字穂田目木 | 7054.16 | 2 | 0 | |
| 213NK0373 | 伊達市靈山町大石字山上 | 1361.25 | 1 | 0 | |
| 213NK0374 | 伊達市靈山町大石字菅野沢 | 20207.71 | 3 | 0 | |
| 213NK0375 | 伊達市靈山町大石字松葉 | 1410.47 | 1 | 0 | |
| 213NK0376 | 伊達市靈山町大石字菅野沢 | 5069.85 | 1 | 0 | |
| 213NK0377 | 伊達市靈山町大石字日影 | 8419.83 | 2 | 0 | |
| 213NK0378 | 伊達市靈山町大石字高谷 | 24723.25 | 4 | 0 | |
| 213NK0379 | 伊達市靈山町大石字高谷 | 4465.41 | 1 | 0 | |
| 213NK0380 | 伊達市靈山町大石字高谷 | 824.16 | 1 | 0 | |
| 213NK0381 | 伊達市靈山町大石字高谷 | 3794.50 | 1 | 0 | |
| 213NK0382 | 伊達市靈山町大石字市野萱 | 24092.91 | 3 | 0 | |

| 番号 | 所在地 | 被害想定範囲 面積(m ²) | 人家戸数 | 要配慮者 利用施設数 | 災害実績の 有無 |
|-----------|----------------|-------------------------------|------|---------------|-------------|
| 213NK0383 | 伊達市靈山町大石字高谷 | 4603.05 | 1 | 0 | |
| 213NK0384 | 伊達市靈山町大石字高谷 | 3587.16 | 1 | 0 | |
| 213NK0385 | 伊達市靈山町大石字市野萱 | 1630.51 | 1 | 0 | |
| 213NK0386 | 伊達市梁川町白根字中平 | 3114.74 | 1 | 0 | |
| 213NK0387 | 伊達市梁川町白根字中平 | 1979.23 | 1 | 0 | |
| 213NK0388 | 伊達市梁川町白根字中平 | 5913.57 | 1 | 0 | |
| 213NK0389 | 伊達市保原町上保原字大久保 | 5134.16 | 1 | 0 | |
| 213NK0390 | 伊達市保原町上保原字大久保 | 5892.62 | 1 | 0 | |
| 213NK0391 | 伊達市保原町上保原字採芝崖 | 13448.19 | 3 | 0 | |
| 213NK0392 | 伊達市保原町上保原字遍照原 | 2528.70 | 1 | 0 | |
| 213NK0393 | 伊達市保原町大柳字羽山下 | 751.45 | 1 | 0 | |
| 213NK0394 | 伊達市保原町上保原字帰雲窟 | 12026.77 | 2 | 0 | |
| 213NK0395 | 伊達市保原町大柳字高森 | 4052.75 | 2 | 0 | |
| 213NK0396 | 伊達市保原町上保原字龍背巖 | 6935.30 | 1 | 0 | |
| 213NK0397 | 伊達市保原町上保原字内山 | 3949.56 | 3 | 0 | |
| 213NK0398 | 伊達市保原町上保原字内山入 | 7436.76 | 1 | 0 | |
| 213NK0399 | 伊達市保原町上保原字内山 | 13078.65 | 5 | 0 | |
| 213NK0400 | 伊達市保原町大柳字高橋 | 1997.43 | 1 | 0 | |
| 213NK0401 | 伊達市保原町大柳字館ノ内 | 1486.84 | 1 | 0 | |
| 213NK0402 | 伊達市保原町大柳字高森 | 643.59 | 1 | 0 | |
| 213NK0403 | 伊達市保原町大柳字高森 | 1416.03 | 1 | 0 | |
| 213NK0404 | 伊達市保原町大柳字高森 | 2789.20 | 2 | 0 | |
| 213NK0405 | 伊達市保原町大柳字板窪 | 2206.56 | 1 | 0 | |
| 213NK0406 | 伊達市保原町大柳字大上山 | 5118.19 | 1 | 0 | |
| 213NK0407 | 伊達市保原町所沢字新井山 | 2063.39 | 1 | 0 | |
| 213NK0408 | 伊達市保原町高成田字戸ノ内 | 2849.91 | 1 | 0 | |
| 213NK0409 | 伊達市保原町高成田字谷地ノ入 | 1089.04 | 1 | 0 | |
| 213NK0410 | 伊達市保原町高成田字谷地ノ入 | 7349.39 | 1 | 0 | |
| 213NK0411 | 伊達市保原町高成田字西若林 | 2182.44 | 1 | 0 | |
| 213NK0412 | 伊達市保原町高成田字石橋 | 1731.59 | 1 | 0 | |
| 213NK0413 | 伊達市保原町高成田字西若林 | 2007.83 | 1 | 0 | |
| 213NK0414 | 伊達市保原町高成田字西若林 | 2276.53 | 1 | 0 | |
| 213NK0415 | 伊達市保原町高成田字戸ノ内 | 2649.94 | 1 | 0 | |
| 213NK0416 | 伊達市保原町高成田字籠石 | 9406.89 | 4 | 0 | |
| 213NK0417 | 伊達市保原町高成田字高津山 | 2135.82 | 1 | 0 | |
| 213NK0418 | 伊達市保原町高成田字高津山 | 2407.25 | 1 | 0 | |
| 213NK0419 | 伊達市保原町高成田字館下 | 1448.16 | 1 | 0 | |
| 213NK0420 | 伊達市保原町高成田字高清水 | 4974.84 | 1 | 0 | |
| 213NK0421 | 伊達市保原町高成田字高津山 | 871.88 | 1 | 0 | |
| 213NK0422 | 伊達市保原町高成田字千枚沢 | 3494.09 | 1 | 0 | |
| 213NK0423 | 伊達市保原町高成田字千枚沢 | 3993.79 | 1 | 0 | |
| 213NK0424 | 伊達市保原町富沢字上二ノ田 | 1706.45 | 1 | 0 | |
| 213NK0425 | 伊達市保原町所沢字ノ内 | 1035.89 | 1 | 0 | |
| 213NK0426 | 伊達市保原町所沢字ノ内 | 1607.65 | 1 | 0 | |
| 213NK0427 | 伊達市保原町所沢字安住内 | 590.94 | 1 | 0 | |
| 213NK0428 | 伊達市保原町富沢字藁沢 | 5848.10 | 1 | 0 | |
| 213NK0429 | 伊達市保原町富沢字上二ノ田 | 3233.66 | 1 | 0 | |
| 213NK0430 | 伊達市保原町富沢字羽山 | 5393.31 | 2 | 1 | |
| 213NK0431 | 伊達市保原町富沢字羽山 | 1484.58 | 1 | 0 | |
| 213NK0432 | 伊達市保原町富沢字高畑 | 2720.14 | 1 | 0 | |
| 213NK0433 | 伊達市保原町富沢字明利作 | 9879.05 | 2 | 0 | |
| 213NK0434 | 伊達市保原町富沢字高畑 | 3845.48 | 1 | 0 | |
| 213NK0435 | 伊達市保原町富沢字松ノ作 | 957.38 | 1 | 0 | |
| 213NK0436 | 伊達市保原町富沢字下ノ内 | 651.57 | 1 | 0 | |
| 213NK0437 | 伊達市保原町富沢字沼ノ上 | 3258.08 | 1 | 0 | |
| 213NK0438 | 伊達市保原町富沢字柿ノ作 | 1092.85 | 1 | 0 | |
| 213NK0439 | 伊達市保原町富沢字下ノ内 | 4525.38 | 2 | 0 | |

| 番号 | 所在地 | 被害想定範囲 面積(m ²) | 人家戸数 | 要配慮者 利用施設数 | 災害実績の 有無 |
|-----------|---------------|-------------------------------|------|---------------|-------------|
| 213NK0440 | 伊達市保原町富沢字日向 | 1892.21 | 1 | 0 | |
| 213NK0441 | 伊達市保原町富沢字松ノ作 | 1323.34 | 1 | 0 | |
| 213NK0442 | 伊達市保原町富沢字松ノ作 | 1220.39 | 1 | 0 | |
| 213NK0443 | 伊達市保原町富沢字羽山 | 2777.07 | 1 | 0 | |
| 213NK0444 | 伊達市保原町富沢字下川原 | 722.31 | 1 | 0 | |
| 213NK0445 | 伊達市保原町富沢字館 | 827.47 | 1 | 0 | |
| 213NK0446 | 伊達市保原町富沢字諏訪森 | 7726.88 | 1 | 0 | |
| 213NK0447 | 伊達市保原町柱田字宮ノ内 | 2065.14 | 1 | 0 | |
| 213NK0448 | 伊達市保原町柱田字越中平 | 4621.93 | 2 | 0 | |
| 213NK0449 | 伊達市保原町金原田字入ノ内 | 624.05 | 1 | 0 | |
| 213NK0450 | 伊達市保原町金原田字入ノ内 | 4590.29 | 2 | 0 | |
| 213NK0451 | 伊達市保原町金原田字沼頭 | 2397.05 | 1 | 0 | |
| 213NK0452 | 伊達市保原町柱田字土橋 | 6923.60 | 2 | 0 | |
| 213NK0453 | 伊達市保原町柱田字土橋 | 1390.41 | 1 | 0 | |
| 213NK0454 | 伊達市靈山町山野川字沼ノ江 | 5049.22 | 1 | 0 | |
| 213NK0455 | 伊達市靈山町山野川字沼ノ江 | 5176.12 | 1 | 0 | |
| 213NK0456 | 伊達市靈山町山野川字根元 | 1243.72 | 1 | 0 | |
| 213NK0457 | 伊達市靈山町山野川字根元 | 3742.71 | 2 | 0 | |
| 213NK0458 | 伊達市靈山町山野川字下ノ内 | 10683.48 | 4 | 0 | |
| 213NK0459 | 伊達市靈山町山野川字関根 | 11466.94 | 2 | 0 | |
| 213NK0460 | 伊達市靈山町山野川字関根 | 14337.64 | 2 | 0 | |
| 213NK0461 | 伊達市靈山町山野川字梅ノ内 | 2729.61 | 1 | 0 | |
| 213NK0462 | 伊達市靈山町山野川字梅ノ内 | 2688.48 | 1 | 0 | |
| 213NK0463 | 伊達市靈山町山野川字関根 | 11178.73 | 1 | 0 | |
| 213NK0464 | 伊達市靈山町山野川字下寺 | 1677.99 | 1 | 0 | |
| 213NK0465 | 伊達市靈山町山野川字庵ノ内 | 2827.13 | 1 | 0 | |
| 213NK0466 | 伊達市靈山町山野川字庵ノ内 | 1317.50 | 1 | 0 | |
| 213NK0467 | 伊達市保原町柱田字土橋 | 2177.80 | 1 | 0 | |
| 213NK0468 | 伊達市保原町金原田字沼頭 | 3219.43 | 1 | 0 | |
| 213NK0469 | 伊達市靈山町掛田字富山 | 1910.60 | 1 | 0 | |
| 213NK0470 | 伊達市靈山町掛田字齊ノ入 | 2498.47 | 1 | 0 | |
| 213NK0471 | 伊達市靈山町山野川字下寺 | 5673.26 | 2 | 0 | |
| 213NK0472 | 伊達市靈山町山野川字庵ノ内 | 1271.65 | 1 | 0 | |
| 213NK0473 | 伊達市靈山町山野川字宮下 | 8317.99 | 2 | 0 | |
| 213NK0474 | 伊達市靈山町山野川字庵ノ内 | 3169.44 | 1 | 0 | |
| 213NK0475 | 伊達市靈山町山野川字宮下 | 5892.37 | 2 | 0 | |
| 213NK0476 | 伊達市靈山町山野川字寺下 | 5583.43 | 2 | 0 | |
| 213NK0477 | 伊達市靈山町山野川字寺下 | 2918.79 | 1 | 0 | |
| 213NK0478 | 伊達市靈山町掛田字川尻内 | 6944.70 | 1 | 0 | |
| 213NK0479 | 伊達市靈山町山野川字寺下 | 5723.98 | 1 | 0 | |
| 213NK0480 | 伊達市靈山町掛田字齊ノ入 | 3867.72 | 1 | 0 | |
| 213NK0481 | 伊達市保原町所沢字根子屋 | 5061.41 | 1 | 0 | |
| 213NK0482 | 伊達市保原町富沢字沼ノ上 | 3036.77 | 1 | 0 | |
| 213NK0483 | 伊達市保原町柱田字金山 | 951.99 | 1 | 0 | |
| 213NK0484 | 伊達市保原町柱田字洞谷津 | 1355.93 | 2 | 0 | |
| 213NK0485 | 伊達市保原町柱田字大森 | 1042.00 | 1 | 0 | |
| 213NK0486 | 伊達市保原町柱田字洞谷津 | 6781.52 | 1 | 0 | |
| 213NK0487 | 伊達市保原町柱田字柿ノ作 | 1449.45 | 1 | 0 | |
| 213NK0488 | 伊達市保原町柱田字西沢 | 16027.66 | 3 | 0 | |
| 213NK0489 | 伊達市保原町柱田字西沢 | 8281.86 | 1 | 0 | |
| 213NK0490 | 伊達市保原町富沢字稲荷内 | 5253.06 | 1 | 0 | |
| 213NK0491 | 伊達市保原町柱田字宮後 | 1933.72 | 1 | 0 | |
| 213NK0492 | 伊達市靈山町掛田字取揚 | 1282.25 | 1 | 0 | |
| 213NK0493 | 伊達市靈山町掛田字取揚 | 2315.17 | 1 | 0 | |
| 213NK0494 | 伊達市靈山町掛田字取揚 | 6507.54 | 1 | 0 | |
| 213NK0495 | 伊達市保原町柱田字東沢山 | 4836.88 | 1 | 0 | |
| 213NK0496 | 伊達市保原町柱田字東沢山 | 5073.92 | 1 | 0 | |

| 番号 | 所在地 | 被害想定範囲 面積(m ²) | 人家戸数 | 要配慮者 利用施設数 | 災害実績の 有無 |
|-----------|---------------|-------------------------------|------|---------------|-------------|
| 213NK0497 | 伊達市保原町柱田字東沢 | 23599.78 | 7 | 0 | |
| 213NK0498 | 伊達市靈山町掛田字千尋 | 915.06 | 1 | 0 | |
| 213NK0499 | 伊達市靈山町掛田字八幡内 | 1664.34 | 1 | 0 | |
| 213NK0500 | 伊達市靈山町掛田字北谷津 | 5356.55 | 1 | 0 | |
| 213NK0501 | 伊達市靈山町掛田字北谷津 | 1952.29 | 1 | 0 | |
| 213NK0502 | 伊達市靈山町掛田字谷津 | 11952.87 | 4 | 0 | |
| 213NK0503 | 伊達市靈山町山野川字見城坂 | 6023.66 | 1 | 0 | |
| 213NK0504 | 伊達市靈山町掛田字田沢 | 3050.39 | 1 | 0 | |
| 213NK0505 | 伊達市靈山町掛田字田沢 | 1367.68 | 1 | 0 | |
| 213NK0506 | 伊達市靈山町掛田字田沢 | 4105.01 | 1 | 0 | |
| 213NK0507 | 伊達市靈山町掛田字田沢 | 1316.56 | 1 | 0 | |
| 213NK0508 | 伊達市靈山町掛田字台山 | 981.90 | 1 | 0 | |
| 213NK0509 | 伊達市靈山町掛田字日向前 | 1213.97 | 1 | 0 | |
| 213NK0510 | 伊達市靈山町掛田字五城内 | 895.75 | 1 | 0 | |
| 213NK0511 | 伊達市靈山町掛田字日向前 | 1966.01 | 1 | 0 | |
| 213NK0512 | 伊達市靈山町掛田字下屋敷 | 1957.97 | 3 | 0 | |
| 213NK0513 | 伊達市靈山町掛田字日向前 | 26400.88 | 20 | 0 | |
| 213NK0514 | 伊達市靈山町掛田字日向前 | 1949.73 | 1 | 0 | |
| 213NK0515 | 伊達市靈山町掛田字日向前 | 1027.38 | 1 | 0 | |
| 213NK0516 | 伊達市靈山町掛田字日向前 | 8670.63 | 5 | 0 | |
| 213NK0517 | 伊達市靈山町掛田字日向前 | 878.63 | 1 | 0 | |
| 213NK0518 | 伊達市靈山町掛田字日向前 | 7494.12 | 8 | 0 | |
| 213NK0519 | 伊達市靈山町掛田字荒井 | 1896.54 | 1 | 0 | |
| 213NK0520 | 伊達市靈山町掛田字西裏 | 2784.19 | 1 | 0 | |
| 213NK0521 | 伊達市靈山町掛田字荒井 | 688.65 | 1 | 0 | |
| 213NK0522 | 伊達市靈山町掛田字清水内 | 3335.49 | 1 | 0 | |
| 213NK0523 | 伊達市靈山町掛田字清水内 | 5574.17 | 2 | 0 | |
| 213NK0524 | 伊達市靈山町掛田字薬研坂 | 4767.08 | 1 | 0 | |
| 213NK0525 | 伊達市靈山町掛田字館 | 3345.49 | 1 | 0 | |
| 213NK0526 | 伊達市靈山町掛田字西館 | 11595.53 | 1 | 0 | |
| 213NK0527 | 伊達市靈山町掛田字館 | 9730.42 | 1 | 0 | |
| 213NK0528 | 伊達市靈山町掛田字館 | 2649.11 | 1 | 0 | |
| 213NK0529 | 伊達市靈山町大石字滝ノ原 | 8429.94 | 1 | 0 | |
| 213NK0530 | 伊達市靈山町大石字出広 | 30275.80 | 5 | 0 | |
| 213NK0531 | 伊達市靈山町大石字出広 | 2816.33 | 3 | 0 | |
| 213NK0532 | 伊達市靈山町大石字出広 | 1762.95 | 1 | 0 | |
| 213NK0533 | 伊達市靈山町大石字平 | 11918.20 | 2 | 0 | |
| 213NK0534 | 伊達市靈山町大石字平 | 4138.53 | 2 | 0 | |
| 213NK0535 | 伊達市靈山町山野川字柳沢入 | 2750.51 | 1 | 0 | |
| 213NK0536 | 伊達市靈山町山野川字柳沢入 | 6618.48 | 1 | 0 | |
| 213NK0537 | 伊達市靈山町大石字平 | 1640.52 | 2 | 0 | |
| 213NK0538 | 伊達市靈山町中川字下飯渕 | 703.47 | 1 | 0 | |
| 213NK0539 | 伊達市靈山町大石字稻荷内 | 24223.41 | 6 | 0 | |
| 213NK0540 | 伊達市靈山町大石字稻荷内 | 3077.33 | 1 | 0 | |
| 213NK0541 | 伊達市靈山町中川字上飯淵 | 9661.86 | 3 | 0 | |
| 213NK0542 | 伊達市靈山町中川字上飯淵 | 5775.02 | 2 | 0 | |
| 213NK0543 | 伊達市靈山町中川字上飯淵 | 9678.83 | 3 | 0 | |
| 213NK0544 | 伊達市靈山町中川字豊ノ上 | 3745.30 | 1 | 0 | |
| 213NK0545 | 伊達市靈山町中川字豊ノ上 | 5514.66 | 1 | 0 | |
| 213NK0546 | 伊達市靈山町大石字竹ノ下 | 3211.36 | 1 | 0 | |
| 213NK0547 | 伊達市靈山町大石字竹ノ下 | 1851.78 | 1 | 0 | |
| 213NK0548 | 伊達市靈山町大石字倉波入 | 11246.22 | 2 | 0 | |
| 213NK0549 | 伊達市靈山町大石字倉波入 | 2984.97 | 1 | 0 | |
| 213NK0550 | 伊達市靈山町大石字倉波入 | 5954.53 | 1 | 0 | |
| 213NK0551 | 伊達市靈山町大石字倉波 | 22427.65 | 5 | 0 | |
| 213NK0552 | 伊達市靈山町大石字倉波入 | 3566.31 | 1 | 0 | |
| 213NK0553 | 伊達市靈山町大石字倉波 | 1080.48 | 1 | 0 | |

| 番号 | 所在地 | 被害想定範囲 面積(m ²) | 人家戸数 | 要配慮者 利用施設数 | 災害実績の 有無 |
|-----------|---------------|-------------------------------|------|---------------|-------------|
| 213NK0554 | 伊達市靈山町大石字宮脇 | 1513.02 | 1 | 0 | |
| 213NK0555 | 伊達市靈山町大石字杉菜畑 | 32720.00 | 6 | 0 | |
| 213NK0556 | 伊達市靈山町大石字長畑 | 7811.76 | 4 | 0 | |
| 213NK0557 | 伊達市靈山町大石字日影 | 13762.07 | 2 | 0 | |
| 213NK0558 | 伊達市靈山町大石字日影 | 5489.22 | 1 | 0 | |
| 213NK0559 | 伊達市靈山町大石字久保 | 10924.75 | 3 | 0 | |
| 213NK0560 | 伊達市靈山町大石字日影 | 9843.14 | 1 | 0 | |
| 213NK0561 | 伊達市靈山町大石字久保 | 943.18 | 1 | 0 | |
| 213NK0562 | 伊達市靈山町大石字久保 | 6192.43 | 2 | 0 | |
| 213NK0563 | 伊達市靈山町大石字久保 | 2834.68 | 2 | 0 | |
| 213NK0564 | 伊達市靈山町大石字谷神 | 3377.70 | 1 | 0 | |
| 213NK0565 | 伊達市靈山町大石字細倉 | 7129.53 | 1 | 0 | |
| 213NK0566 | 伊達市靈山町大石字久保 | 13857.35 | 4 | 0 | |
| 213NK0567 | 伊達市靈山町大石字細倉 | 3106.96 | 1 | 0 | |
| 213NK0568 | 伊達市靈山町大石字谷神 | 3964.26 | 1 | 0 | |
| 213NK0569 | 伊達市靈山町大石字谷神 | 3233.99 | 1 | 0 | |
| 213NK0570 | 伊達市靈山町大石字細倉 | 22453.72 | 4 | 0 | |
| 213NK0571 | 伊達市靈山町大石字細倉 | 3314.92 | 1 | 0 | |
| 213NK0572 | 伊達市靈山町大石字細倉 | 6432.95 | 2 | 0 | |
| 213NK0573 | 伊達市靈山町大石字谷神 | 5085.29 | 1 | 0 | |
| 213NK0574 | 伊達市靈山町大石字谷神 | 1707.02 | 1 | 0 | |
| 213NK0575 | 伊達市靈山町大石字細倉 | 2888.07 | 1 | 0 | |
| 213NK0576 | 伊達市靈山町大石字細倉 | 8776.55 | 1 | 0 | |
| 213NK0577 | 伊達市靈山町大石字谷神 | 1094.92 | 1 | 0 | |
| 213NK0578 | 伊達市靈山町大石字田代 | 5655.31 | 2 | 0 | |
| 213NK0579 | 伊達市靈山町大石字土平 | 7199.32 | 1 | 0 | |
| 213NK0580 | 伊達市靈山町大石字谷神 | 9957.01 | 2 | 0 | |
| 213NK0581 | 伊達市靈山町大石字土平 | 831.86 | 1 | 0 | |
| 213NK0582 | 伊達市靈山町大石字田代 | 9573.80 | 2 | 0 | |
| 213NK0583 | 伊達市靈山町大石字土平 | 398.27 | 1 | 0 | |
| 213NK0584 | 伊達市靈山町大石字土平 | 973.13 | 1 | 0 | |
| 213NK0585 | 伊達市靈山町大石字田代 | 11411.05 | 2 | 0 | |
| 213NK0586 | 伊達市靈山町大石字土平 | 2797.75 | 1 | 0 | |
| 213NK0587 | 伊達市靈山町大石字土平 | 12311.94 | 1 | 0 | |
| 213NK0588 | 伊達市靈山町大石字土平 | 732.78 | 1 | 0 | |
| 213NK0589 | 伊達市靈山町大石字藤本 | 18587.70 | 2 | 0 | |
| 213NK0590 | 伊達市靈山町大石字土平 | 2425.63 | 1 | 0 | |
| 213NK0591 | 伊達市靈山町大石字田代 | 1513.27 | 2 | 0 | |
| 213NK0592 | 伊達市靈山町大石字三ノ輪 | 5480.44 | 2 | 0 | |
| 213NK0593 | 伊達市靈山町大石字田代 | 1936.23 | 1 | 0 | |
| 213NK0594 | 伊達市靈山町大石字台 | 3521.58 | 1 | 0 | |
| 213NK0595 | 伊達市靈山町大石字馬越 | 2399.43 | 1 | 0 | |
| 213NK0596 | 伊達市靈山町大石字馬越 | 7668.61 | 1 | 0 | |
| 213NK0597 | 伊達市靈山町大石字藤本 | 3991.46 | 1 | 0 | |
| 213NK0598 | 伊達市靈山町大石字藤本 | 4800.92 | 2 | 0 | |
| 213NK0599 | 伊達市靈山町大石字院主 | 7881.89 | 1 | 0 | |
| 213NK0600 | 伊達市靈山町大石字藤本 | 6465.99 | 1 | 0 | |
| 213NK0601 | 伊達市靈山町大石字院主 | 2599.75 | 1 | 0 | |
| 213NK0602 | 伊達市靈山町大石字院主 | 9915.83 | 1 | 0 | |
| 213NK0603 | 伊達市靈山町大石字古屋館 | 6723.27 | 1 | 0 | |
| 213NK0604 | 伊達市靈山町大石字古屋館 | 5658.69 | 1 | 0 | |
| 213NK0605 | 伊達市靈山町大石字落合 | 14784.79 | 5 | 0 | |
| 213NK0606 | 伊達市靈山町大石字落合 | 9171.85 | 2 | 0 | |
| 213NK0607 | 伊達市靈山町大石字小和清水 | 3089.23 | 1 | 0 | |
| 213NK0608 | 伊達市靈山町大石字三明堂 | 9321.45 | 1 | 0 | |
| 213NK0609 | 伊達市靈山町大石字三明堂 | 6014.83 | 1 | 0 | |
| 213NK0610 | 伊達市靈山町大石字小和清水 | 3614.54 | 1 | 0 | |

| 番号 | 所在地 | 被害想定範囲 面積(m ²) | 人家戸数 | 要配慮者 利用施設数 | 災害実績の 有無 |
|-----------|---------------|-------------------------------|------|---------------|-------------|
| 213NK0611 | 伊達市靈山町大石字桐ノ口 | 3140.47 | 1 | 0 | |
| 213NK0612 | 伊達市靈山町大石字桐ノ口 | 13959.08 | 2 | 0 | |
| 213NK0613 | 伊達市靈山町大石字前地 | 17811.11 | 3 | 0 | |
| 213NK0614 | 伊達市靈山町大石字前地 | 2940.79 | 1 | 0 | |
| 213NK0615 | 伊達市靈山町大石字前地 | 3230.05 | 1 | 0 | |
| 213NK0616 | 伊達市靈山町大石字前地 | 1574.28 | 1 | 0 | |
| 213NK0617 | 伊達市靈山町大石字前地 | 12009.61 | 1 | 0 | |
| 213NK0618 | 伊達市靈山町大石字橋本 | 15285.70 | 2 | 0 | |
| 213NK0619 | 伊達市靈山町中川字山ノ神 | 1267.82 | 1 | 0 | |
| 213NK0620 | 伊達市靈山町山野川字柳沢入 | 9113.05 | 1 | 0 | |
| 213NK0621 | 伊達市靈山町中川字山ノ神 | 4233.46 | 1 | 0 | |
| 213NK0622 | 伊達市靈山町山野川字柳沢入 | 5330.23 | 1 | 0 | |
| 213NK0623 | 伊達市靈山町中川字堤沢 | 7093.21 | 1 | 0 | |
| 213NK0624 | 伊達市靈山町中川字大平 | 5768.71 | 1 | 0 | |
| 213NK0625 | 伊達市靈山町中川字山ノ神 | 2972.77 | 1 | 0 | |
| 213NK0626 | 伊達市靈山町中川字堤沢 | 4324.39 | 1 | 0 | |
| 213NK0627 | 伊達市靈山町中川字桑柄沢 | 504.00 | 1 | 0 | |
| 213NK0628 | 伊達市靈山町中川字大平 | 881.34 | 1 | 0 | |
| 213NK0629 | 伊達市靈山町山野川字原 | 4874.74 | 1 | 0 | |
| 213NK0630 | 伊達市靈山町山野川字原 | 1480.91 | 1 | 0 | |
| 213NK0631 | 伊達市靈山町中川字花見館 | 1292.74 | 1 | 0 | |
| 213NK0632 | 伊達市靈山町中川字花見館 | 1842.25 | 1 | 0 | |
| 213NK0633 | 伊達市靈山町中川字花見館 | 1878.29 | 1 | 0 | |
| 213NK0634 | 伊達市靈山町掛田字田沢 | 7872.72 | 1 | 0 | |
| 213NK0635 | 伊達市靈山町中川字田沢 | 4761.10 | 1 | 0 | |
| 213NK0636 | 伊達市靈山町掛田字田沢 | 14528.13 | 2 | 0 | |
| 213NK0637 | 伊達市靈山町中川字沢 | 11866.67 | 1 | 0 | |
| 213NK0638 | 伊達市靈山町中川字台 | 1360.16 | 2 | 0 | |
| 213NK0639 | 伊達市靈山町中川字沢 | 11652.00 | 2 | 0 | |
| 213NK0640 | 伊達市靈山町中川字台 | 4869.44 | 1 | 0 | |
| 213NK0641 | 伊達市靈山町中川字日向 | 1775.61 | 1 | 0 | |
| 213NK0642 | 伊達市靈山町中川字前神 | 5777.58 | 1 | 0 | |
| 213NK0643 | 伊達市靈山町中川字前神 | 1690.00 | 1 | 0 | |
| 213NK0644 | 伊達市靈山町中川字作ノ内 | 5483.34 | 3 | 0 | |
| 213NK0645 | 伊達市靈山町中川字寺上 | 818.60 | 1 | 0 | |
| 213NK0646 | 伊達市靈山町中川字前神 | 1879.86 | 1 | 0 | |
| 213NK0647 | 伊達市靈山町中川字東広瀬 | 9129.55 | 1 | 0 | |
| 213NK0648 | 伊達市靈山町中川字東広瀬 | 3079.75 | 1 | 0 | |
| 213NK0649 | 伊達市靈山町中川字大久保 | 6935.57 | 1 | 0 | |
| 213NK0650 | 伊達市靈山町掛田字荷鞍廻 | 6479.95 | 1 | 0 | |
| 213NK0651 | 伊達市靈山町山戸田字道作 | 1429.71 | 1 | 0 | |
| 213NK0652 | 伊達市靈山町山戸田字道作 | 6170.59 | 1 | 0 | |
| 213NK0653 | 伊達市靈山町山戸田字道作 | 1730.30 | 1 | 0 | |
| 213NK0654 | 伊達市靈山町山戸田字道作 | 9501.19 | 1 | 0 | |
| 213NK0655 | 伊達市靈山町山戸田字道作 | 9689.75 | 1 | 0 | |
| 213NK0656 | 伊達市靈山町中川字東広瀬 | 2360.82 | 1 | 0 | |
| 213NK0657 | 伊達市靈山町中川字宮下 | 10818.54 | 3 | 0 | |
| 213NK0658 | 伊達市靈山町中川字宮下 | 6419.27 | 1 | 0 | |
| 213NK0659 | 伊達市靈山町中川字大柿 | 4473.68 | 1 | 0 | |
| 213NK0660 | 伊達市靈山町中川字大柿 | 35541.11 | 9 | 0 | |
| 213NK0661 | 伊達市靈山町山戸田字板窪 | 674.15 | 1 | 0 | |
| 213NK0662 | 伊達市靈山町中川字高後 | 10916.33 | 2 | 0 | |
| 213NK0663 | 伊達市靈山町中川字高後 | 8057.12 | 1 | 0 | |
| 213NK0664 | 伊達市靈山町中川字小網 | 3482.63 | 1 | 0 | |
| 213NK0665 | 伊達市靈山町大石字橋本 | 1106.51 | 1 | 0 | |
| 213NK0666 | 伊達市靈山町大石字小坂 | 6306.37 | 2 | 0 | |
| 213NK0667 | 伊達市靈山町大石字小坂 | 4766.37 | 1 | 0 | |

| 番号 | 所在地 | 被害想定範囲 面積(m ²) | 人家戸数 | 要配慮者 利用施設数 | 災害実績の 有無 |
|-----------|---------------|-------------------------------|------|---------------|-------------|
| 213NK0668 | 伊達市靈山町大石字小坂 | 6673.71 | 2 | 0 | |
| 213NK0669 | 伊達市靈山町大石字小坂 | 4328.16 | 1 | 0 | |
| 213NK0670 | 伊達市靈山町大石字小坂 | 1795.20 | 1 | 0 | |
| 213NK0671 | 伊達市靈山町大石字小坂 | 18153.50 | 6 | 0 | |
| 213NK0672 | 伊達市靈山町大石字蝦夷 | 29935.76 | 6 | 0 | |
| 213NK0673 | 伊達市靈山町大石字日向 | 735.79 | 1 | 0 | |
| 213NK0674 | 伊達市靈山町大石字日向 | 3050.61 | 2 | 0 | |
| 213NK0675 | 伊達市靈山町大石字日向 | 15225.52 | 5 | 0 | |
| 213NK0676 | 伊達市靈山町大石字蝦夷 | 6227.76 | 1 | 0 | |
| 213NK0677 | 伊達市靈山町大石字日ノ作 | 1043.63 | 1 | 0 | |
| 213NK0678 | 伊達市靈山町大石字芳田 | 13362.24 | 1 | 0 | |
| 213NK0679 | 伊達市靈山町大石字芳田 | 8144.18 | 1 | 0 | |
| 213NK0680 | 伊達市靈山町石田字鎌ノ入 | 4836.23 | 1 | 0 | |
| 213NK0681 | 伊達市靈山町石田字鎌ノ入 | 9662.61 | 1 | 0 | |
| 213NK0682 | 伊達市靈山町石田字鎌ノ入 | 20710.83 | 3 | 0 | |
| 213NK0683 | 伊達市靈山町石田字柵前 | 9116.05 | 1 | 0 | |
| 213NK0684 | 伊達市靈山町石田字上越田 | 10574.03 | 3 | 0 | |
| 213NK0685 | 伊達市靈山町石田字上越田 | 4662.31 | 2 | 0 | |
| 213NK0686 | 伊達市靈山町石田字柵前 | 6112.37 | 1 | 0 | |
| 213NK0687 | 伊達市靈山町石田字上越田 | 6546.87 | 3 | 0 | |
| 213NK0688 | 伊達市靈山町石田字上越田 | 10642.05 | 3 | 0 | |
| 213NK0689 | 伊達市靈山町石田字上越田 | 12868.91 | 3 | 0 | |
| 213NK0690 | 伊達市靈山町石田字杉ノ内 | 6437.12 | 1 | 0 | |
| 213NK0692 | 伊達市靈山町石田字下越田 | 3902.49 | 1 | 0 | |
| 213NK0694 | 伊達市靈山町石田字冠城 | 4364.29 | 1 | 0 | |
| 213NK0695 | 伊達市靈山町石田字前作 | 22438.01 | 3 | 0 | |
| 213NK0696 | 伊達市靈山町石田字冠城 | 5800.18 | 1 | 0 | |
| 213NK0697 | 伊達市靈山町石田字前作 | 4806.76 | 1 | 0 | |
| 213NK0698 | 伊達市靈山町石田字前作 | 1827.24 | 1 | 0 | |
| 213NK0699 | 伊達市靈山町石田字大谷地 | 10304.99 | 1 | 0 | |
| 213NK0700 | 伊達市靈山町石田字大谷地 | 8088.90 | 1 | 0 | |
| 213NK0701 | 伊達市靈山町石田字西又 | 2810.15 | 1 | 0 | |
| 213NK0702 | 伊達市靈山町石田字大又 | 8702.55 | 1 | 0 | |
| 213NK0703 | 伊達市靈山町石田字弥佐田 | 2082.62 | 1 | 0 | |
| 213NK0704 | 伊達市靈山町石田字大又 | 7174.43 | 1 | 0 | |
| 213NK0705 | 伊達市靈山町石田字弥佐田 | 3024.41 | 1 | 0 | |
| 213NK0706 | 伊達市靈山町大石字ニツ森 | 5876.65 | 1 | 0 | |
| 213NK0707 | 伊達市靈山町大石字ニツ森 | 2925.98 | 1 | 0 | |
| 213NK0708 | 伊達市靈山町大石字ニツ森 | 2390.85 | 1 | 0 | |
| 213NK0709 | 伊達市靈山町大石字ニツ森 | 1467.92 | 1 | 0 | |
| 213NK0710 | 伊達市靈山町大石字ニツ森 | 758.39 | 1 | 0 | |
| 213NK0711 | 伊達市靈山町大石字ニツ森 | 3612.57 | 1 | 0 | |
| 213NK0712 | 伊達市靈山町大石字堰口 | 2726.57 | 1 | 0 | |
| 213NK0713 | 伊達市靈山町大石字田代 | 2039.94 | 1 | 0 | |
| 213NK0714 | 伊達市靈山町大石字堰口 | 1723.47 | 1 | 0 | |
| 213NK0715 | 伊達市靈山町大石字中ノ沢 | 4101.18 | 1 | 0 | |
| 213NK0716 | 伊達市靈山町大石字中ノ沢 | 1153.61 | 1 | 0 | |
| 213NK0717 | 伊達市靈山町大石字中ノ沢 | 5462.35 | 1 | 0 | |
| 213NK0718 | 伊達市靈山町大石字中ノ沢 | 6880.20 | 1 | 0 | |
| 213NK0719 | 伊達市靈山町大石字中ノ沢 | 8375.53 | 2 | 0 | |
| 213NK0720 | 伊達市靈山町大石字中ノ沢 | 11683.91 | 2 | 0 | |
| 213NK0721 | 伊達市靈山町大石字中ノ沢 | 9524.33 | 1 | 0 | |
| 213NK0722 | 伊達市靈山町大石字三ツ股沢 | 1910.50 | 1 | 0 | |
| 213NK0723 | 伊達市靈山町大石字坊ノ内 | 1981.21 | 1 | 0 | |
| 213NK0724 | 伊達市靈山町大石字坊ノ内 | 4868.18 | 1 | 0 | |
| 213NK0725 | 伊達市靈山町大石字三ツ股沢 | 6580.58 | 1 | 0 | |

| 番号 | 所在地 | 被害想定範囲 面積(m ²) | 人家戸数 | 要配慮者 利用施設数 | 災害実績の 有無 |
|-----------|---------------|-------------------------------|------|---------------|-------------|
| 213NK0726 | 伊達市靈山町大石字赤岩 | 5973.40 | 1 | 0 | |
| 213NK0727 | 伊達市靈山町大石字赤岩 | 10131.55 | 2 | 0 | |
| 213NK0728 | 伊達市靈山町大石字赤岩 | 9036.47 | 1 | 0 | |
| 213NK0729 | 伊達市靈山町大石字三ツ股沢 | 11540.31 | 1 | 0 | |
| 213NK0730 | 伊達市靈山町大石字太子堂 | 5668.30 | 1 | 0 | |
| 213NK0731 | 伊達市靈山町大石字太子堂 | 7561.92 | 1 | 0 | |
| 213NK0732 | 伊達市靈山町大石字三ツ股沢 | 7840.62 | 1 | 0 | |
| 213NK0733 | 伊達市靈山町大石字太子堂 | 17464.92 | 1 | 0 | |
| 213NK0734 | 伊達市靈山町大石字太子堂 | 4435.42 | 1 | 0 | |
| 213NK0735 | 伊達市靈山町大石字太子堂 | 14965.22 | 1 | 0 | |
| 213NK0736 | 伊達市靈山町大石字太子堂 | 17085.96 | 2 | 0 | |
| 213NK0737 | 伊達市靈山町大石字太子堂 | 2051.00 | 1 | 0 | |
| 213NK0738 | 伊達市靈山町大石字太子堂 | 7572.88 | 1 | 0 | |
| 213NK0739 | 伊達市靈山町大石字太子堂 | 9360.65 | 1 | 0 | |
| 213NK0740 | 伊達市靈山町大石字太子堂 | 7996.10 | 1 | 0 | |
| 213NK0741 | 伊達市靈山町大石字太子堂 | 1804.54 | 1 | 0 | |
| 213NK0742 | 伊達市靈山町大石字太子堂 | 2479.71 | 1 | 0 | |
| 213NK0743 | 伊達市靈山町大石字入高野 | 12589.06 | 2 | 0 | |
| 213NK0744 | 伊達市靈山町大石字入高野 | 4026.62 | 1 | 0 | |
| 213NK0745 | 伊達市靈山町大石字入高野 | 10700.09 | 1 | 0 | |
| 213NK0746 | 伊達市靈山町大石字右代 | 6395.44 | 1 | 0 | |
| 213NK0747 | 伊達市靈山町大石字右代 | 3587.96 | 2 | 0 | |
| 213NK0748 | 伊達市靈山町大石字右代 | 1210.88 | 1 | 0 | |
| 213NK0749 | 伊達市靈山町大石字楮畑 | 916.43 | 1 | 0 | |
| 213NK0750 | 伊達市靈山町大石字右代 | 7387.31 | 2 | 0 | |
| 213NK0751 | 伊達市靈山町大石字楮畑 | 3441.92 | 1 | 0 | |
| 213NK0752 | 伊達市靈山町大石字右代 | 10947.75 | 2 | 0 | |
| 213NK0753 | 伊達市靈山町大石字新田 | 743.46 | 1 | 0 | |
| 213NK0754 | 伊達市靈山町大石字楮畑 | 4367.68 | 1 | 0 | |
| 213NK0755 | 伊達市靈山町大石字楮畑 | 7549.82 | 2 | 0 | |
| 213NK0756 | 伊達市靈山町大石字楮畑 | 6472.25 | 3 | 0 | |
| 213NK0757 | 伊達市靈山町大石字楮畑 | 6854.31 | 2 | 0 | |
| 213NK0758 | 伊達市靈山町大石字楮畑 | 2474.71 | 1 | 0 | |
| 213NK0759 | 伊達市靈山町大石字楮畑 | 6145.62 | 1 | 0 | |
| 213NK0760 | 伊達市靈山町大石字竹ノ内 | 2976.85 | 1 | 0 | |
| 213NK0761 | 伊達市靈山町大石字稲場 | 17050.12 | 1 | 0 | |
| 213NK0762 | 伊達市靈山町大石字楮畑 | 3472.92 | 1 | 0 | |
| 213NK0763 | 伊達市靈山町大石字広畑 | 15131.67 | 2 | 0 | |
| 213NK0764 | 伊達市靈山町大石字広畑 | 2180.44 | 2 | 0 | |
| 213NK0765 | 伊達市靈山町大石字家ノ入 | 1959.79 | 1 | 0 | |
| 213NK0766 | 伊達市靈山町大石字筋田 | 1476.64 | 1 | 0 | |
| 213NK0767 | 伊達市靈山町大石字家ノ入 | 9525.57 | 2 | 0 | |
| 213NK0768 | 伊達市靈山町大石字岩平 | 14949.10 | 2 | 0 | |
| 213NK0769 | 伊達市靈山町大石字岩平 | 8280.11 | 1 | 0 | |
| 213NK0770 | 伊達市靈山町大石字岩平 | 11846.18 | 1 | 0 | |
| 213NK0771 | 伊達市靈山町大石字起釜 | 14549.45 | 1 | 0 | |
| 213NK0772 | 伊達市保原町高成田字腰巡 | 9870.43 | 1 | 0 | |
| 213NK0773 | 伊達市保原町高成田字腰巡 | 3871.59 | 1 | 0 | |
| 213NK0774 | 伊達市保原町高成田字宮沢 | 15150.80 | 2 | 0 | |
| 213NK0775 | 伊達市保原町高成田字腰巡 | 13098.25 | 2 | 0 | |
| 213NK0776 | 伊達市保原町高成田字腰巡 | 8423.33 | 1 | 0 | |
| 213NK0777 | 伊達市保原町高成田字後山 | 13256.27 | 3 | 0 | |
| 213NK0778 | 伊達市保原町高成田字宮沢 | 7112.31 | 1 | 0 | |
| 213NK0779 | 伊達市保原町高成田字腰巡 | 1022.32 | 1 | 0 | |
| 213NK0780 | 伊達市保原町高成田字蛇沢 | 3796.41 | 1 | 0 | |
| 213NK0781 | 伊達市保原町高成田字蛇沢 | 10125.65 | 2 | 0 | |
| 213NK0782 | 伊達市保原町高成田字弓内 | 3755.17 | 1 | 0 | |

| 番号 | 所在地 | 被害想定範囲 面積(m ²) | 人家戸数 | 要配慮者 利用施設数 | 災害実績の 有無 |
|-----------|--------------|-------------------------------|------|---------------|-------------|
| 213NK0783 | 伊達市保原町高成田字弓内 | 8911.34 | 1 | 0 | |
| 213NK0784 | 伊達市保原町高成田字弓内 | 5229.74 | 1 | 0 | |
| 213NK0785 | 伊達市保原町高成田字弓内 | 1328.62 | 1 | 0 | |
| 213NK0786 | 伊達市保原町高成田字入山 | 1429.74 | 1 | 0 | |
| 213NK0787 | 伊達市保原町富沢字赤柴 | 7456.01 | 1 | 0 | |
| 213NK0788 | 伊達市保原町富沢字赤柴 | 5143.99 | 1 | 0 | |
| 213NK0789 | 伊達市保原町富沢字赤柴 | 980.33 | 1 | 0 | |
| 213NK0790 | 伊達市保原町富沢字宮ノ脇 | 3595.96 | 1 | 0 | |
| 213NK0791 | 伊達市保原町富沢字宮ノ脇 | 6454.30 | 2 | 0 | |
| 213NK0792 | 伊達市保原町富沢字柳ノ作 | 7190.42 | 1 | 0 | |
| 213NK0793 | 伊達市保原町富沢字宮ノ脇 | 7155.49 | 2 | 0 | |
| 213NK0794 | 伊達市保原町富沢字沼ノ田 | 5050.16 | 1 | 0 | |
| 213NK0795 | 伊達市保原町富沢字沼ノ田 | 7178.08 | 2 | 0 | |
| 213NK0796 | 伊達市保原町富沢字沼ノ田 | 1031.67 | 2 | 0 | |
| 213NK0797 | 伊達市保原町富沢字明利作 | 6792.36 | 1 | 0 | |
| 213NK0798 | 伊達市保原町富沢字明利作 | 5233.65 | 1 | 0 | |
| 213NK0799 | 伊達市保原町富沢字諏訪 | 1613.81 | 1 | 0 | |
| 213NK0800 | 伊達市保原町富沢字諏訪 | 6219.26 | 1 | 0 | |
| 213NK0801 | 伊達市保原町富沢字諏訪 | 7887.21 | 1 | 0 | |
| 213NK0802 | 伊達市保原町富沢字諏訪前 | 13031.89 | 1 | 0 | |
| 213NK0803 | 伊達市保原町富沢字八ノ森 | 2000.90 | 1 | 0 | |
| 213NK0804 | 伊達市保原町富沢字石名坂 | 6849.40 | 2 | 0 | |
| 213NK0805 | 伊達市保原町富沢字向舟木 | 1404.40 | 1 | 0 | |
| 213NK0806 | 伊達市保原町富沢字向舟木 | 1048.74 | 1 | 0 | |
| 213NK0807 | 伊達市保原町富沢字磐城前 | 4722.17 | 1 | 0 | |
| 213NK0808 | 伊達市保原町富沢字下若林 | 765.52 | 1 | 0 | |
| 213NK0809 | 伊達市保原町富沢字鼠入 | 6654.15 | 1 | 0 | |
| 213NK0810 | 伊達市保原町富沢字磐城前 | 9983.93 | 2 | 0 | |
| 213NK0811 | 伊達市保原町富沢字台 | 8491.21 | 2 | 0 | |
| 213NK0812 | 伊達市保原町富沢字台 | 12501.30 | 1 | 0 | |
| 213NK0813 | 伊達市保原町富沢字久前地 | 12333.75 | 4 | 0 | |
| 213NK0814 | 伊達市保原町富沢字若林 | 1710.43 | 1 | 0 | |
| 213NK0815 | 伊達市保原町富沢字遠藤坊 | 6174.81 | 1 | 0 | |
| 213NK0816 | 伊達市保原町富沢字久前地 | 12389.22 | 1 | 0 | |
| 213NK0817 | 伊達市保原町富沢字石名坂 | 6493.22 | 1 | 0 | |
| 213NK0818 | 伊達市保原町富沢字向舟木 | 16992.79 | 6 | 0 | |
| 213NK0819 | 伊達市保原町富沢字新我宜 | 4200.56 | 1 | 0 | |
| 213NK0820 | 伊達市保原町富沢字石名坂 | 10309.02 | 4 | 0 | |
| 213NK0821 | 伊達市保原町富沢字新我宜 | 3579.51 | 1 | 0 | |
| 213NK0822 | 伊達市保原町富沢字久前地 | 7868.76 | 1 | 0 | |
| 213NK0823 | 伊達市保原町富沢字袖ノ原 | 3321.11 | 1 | 0 | |
| 213NK0824 | 伊達市保原町富沢字袖ノ原 | 2817.06 | 1 | 0 | |
| 213NK0825 | 伊達市保原町富沢字袖ノ原 | 1572.73 | 2 | 0 | |
| 213NK0826 | 伊達市保原町富沢字向舟木 | 10212.72 | 2 | 0 | |
| 213NK0827 | 伊達市保原町富沢字小畑 | 5328.27 | 1 | 0 | |
| 213NK0828 | 伊達市保原町富沢字小畑 | 10264.87 | 2 | 0 | |
| 213NK0829 | 伊達市保原町富沢字田代 | 1188.90 | 1 | 0 | |
| 213NK0830 | 伊達市保原町富沢字山口坂 | 7087.98 | 1 | 0 | |
| 213NK0831 | 伊達市保原町富沢字山岸 | 7928.34 | 2 | 0 | |
| 213NK0832 | 伊達市保原町富沢字山口坂 | 2227.50 | 1 | 0 | |
| 213NK0833 | 伊達市保原町富沢字山口坂 | 1853.99 | 1 | 0 | |
| 213NK0834 | 伊達市保原町富沢字黒森 | 8669.40 | 1 | 0 | |
| 213NK0835 | 伊達市保原町富沢字新田 | 1154.89 | 1 | 0 | |
| 213NK0836 | 伊達市保原町富沢字新田 | 2472.10 | 1 | 0 | |
| 213NK0837 | 伊達市保原町富沢字長谷 | 15489.30 | 2 | 0 | |
| 213NK0838 | 伊達市保原町富沢字長谷 | 9001.26 | 1 | 0 | |
| 213NK0839 | 伊達市保原町富沢字四城 | 2949.37 | 1 | 0 | |

| 番号 | 所在地 | 被害想定範囲 面積(m ²) | 人家戸数 | 要配慮者 利用施設数 | 災害実績の 有無 |
|-----------|----------------|-------------------------------|------|---------------|-------------|
| 213NK0840 | 伊達市保原町富沢字四城 | 8399.06 | 2 | 0 | |
| 213NK0841 | 伊達市保原町富沢字四城 | 2227.87 | 1 | 0 | |
| 213NK0842 | 伊達市保原町富沢字新田 | 2877.71 | 1 | 0 | |
| 213NK0843 | 伊達市保原町富沢字四城 | 705.83 | 1 | 0 | |
| 213NK0844 | 伊達市保原町富沢字田代 | 2704.21 | 1 | 0 | |
| 213NK0845 | 伊達市保原町富沢字田代 | 22021.72 | 6 | 0 | |
| 213NK0846 | 伊達市保原町富沢字田代 | 8884.81 | 2 | 0 | |
| 213NK0847 | 伊達市保原町富沢字田代 | 1030.49 | 2 | 0 | |
| 213NK0848 | 伊達市保原町富沢字下田代 | 14235.62 | 4 | 0 | |
| 213NK0849 | 伊達市保原町富沢字筑内 | 1237.61 | 2 | 0 | |
| 213NK0850 | 伊達市保原町柱田字西雨乞 | 12013.98 | 1 | 0 | |
| 213NK0851 | 伊達市保原町柱田字東沢山 | 3697.51 | 1 | 0 | |
| 213NK0852 | 伊達市保原町柱田字東沢山 | 8583.64 | 1 | 0 | |
| 213NK0853 | 伊達市保原町柱田字岩下 | 4942.03 | 2 | 0 | |
| 213NK0854 | 伊達市保原町柱田字岩下 | 4166.85 | 1 | 0 | |
| 213NK0855 | 伊達市保原町柱田字岩下 | 8472.16 | 1 | 0 | |
| 213NK0856 | 伊達市保原町富沢字雨乞 | 2232.77 | 1 | 0 | |
| 213NK0857 | 伊達市保原町富沢字入山 | 11556.71 | 1 | 0 | |
| 213NK0858 | 伊達市保原町富沢字雨乞 | 5091.99 | 1 | 0 | |
| 213NK0859 | 伊達市保原町富沢字雨乞 | 8023.30 | 2 | 0 | |
| 213NK0860 | 伊達市保原町富沢字入山 | 6058.49 | 1 | 0 | |
| 213NK0861 | 伊達市保原町富沢字入山 | 2292.01 | 1 | 0 | |
| 213NK0862 | 伊達市保原町富沢字入山 | 5636.71 | 1 | 0 | |
| 213NK0863 | 伊達市保原町富沢字入山 | 8596.79 | 1 | 0 | |
| 213NK0864 | 伊達市保原町富沢字入山 | 12778.85 | 2 | 0 | |
| 213NK0865 | 伊達市保原町富沢字入山 | 9931.14 | 3 | 0 | |
| 213NK0866 | 伊達市靈山町下小国字堀ノ内 | 4119.59 | 1 | 0 | |
| 213NK0867 | 伊達市靈山町下小国字堀ノ内 | 15273.38 | 4 | 0 | |
| 213NK0868 | 伊達市靈山町下小国字沢川 | 6865.51 | 2 | 0 | |
| 213NK0869 | 伊達市靈山町下小国字堀ノ内 | 9784.06 | 2 | 0 | |
| 213NK0870 | 伊達市靈山町下小国字高屋敷 | 2317.07 | 1 | 0 | |
| 213NK0871 | 伊達市靈山町掛田字岡 | 777.20 | 2 | 0 | |
| 213NK0872 | 伊達市靈山町掛田字段居 | 5528.29 | 3 | 0 | |
| 213NK0873 | 伊達市靈山町掛田字岩崎 | 3721.38 | 1 | 0 | |
| 213NK0874 | 伊達市靈山町掛田字宮内 | 1340.19 | 1 | 0 | |
| 213NK0875 | 伊達市靈山町掛田字宮内 | 911.47 | 1 | 0 | |
| 213NK0876 | 伊達市靈山町掛田字宮内 | 1715.41 | 1 | 0 | |
| 213NK0877 | 伊達市靈山町掛田字宮内 | 4841.12 | 1 | 0 | |
| 213NK0878 | 伊達市靈山町掛田字猫塚 | 5293.69 | 1 | 0 | |
| 213NK0879 | 伊達市靈山町掛田字館 | 3378.89 | 1 | 0 | |
| 213NK0880 | 伊達市靈山町掛田字館 | 4093.85 | 1 | 0 | |
| 213NK0881 | 伊達市靈山町掛田字館 | 3253.56 | 1 | 0 | |
| 213NK0882 | 伊達市靈山町掛田字館 | 1502.96 | 1 | 0 | |
| 213NK0883 | 伊達市靈山町掛田字館 | 3444.21 | 1 | 0 | |
| 213NK0884 | 伊達市靈山町掛田字館 | 2559.94 | 1 | 0 | |
| 213NK0885 | 伊達市靈山町掛田字本山 | 3857.73 | 1 | 0 | |
| 213NK0886 | 伊達市靈山町掛田字本山 | 9314.78 | 2 | 0 | |
| 213NK0887 | 伊達市靈山町掛田字挽地越 | 9233.35 | 1 | 0 | |
| 213NK0888 | 伊達市靈山町掛田字本山 | 920.33 | 1 | 0 | |
| 213NK0889 | 伊達市靈山町掛田字本山 | 6930.97 | 1 | 0 | |
| 213NK0890 | 伊達市靈山町掛田字東陣場 | 5073.32 | 4 | 0 | |
| 213NK0891 | 伊達市靈山町掛田字陣ノ崎 | 14593.03 | 7 | 0 | |
| 213NK0892 | 伊達市靈山町山戸田字道六神向 | 962.13 | 1 | 0 | |
| 213NK0893 | 伊達市靈山町掛田字東陣場 | 4135.85 | 1 | 0 | |
| 213NK0894 | 伊達市靈山町掛田字東陣場 | 524.27 | 1 | 0 | |
| 213NK0895 | 伊達市靈山町掛田字玉田 | 1645.26 | 1 | 0 | |
| 213NK0896 | 伊達市靈山町下小国字力持 | 12490.63 | 2 | 0 | |

| 番号 | 所在地 | 被害想定範囲 面積(m ²) | 人家戸数 | 要配慮者 利用施設数 | 災害実績の 有無 |
|-----------|----------------|-------------------------------|------|---------------|-------------|
| 213NK0897 | 伊達市霊山町下小国字力持 | 1315.97 | 1 | 0 | |
| 213NK0898 | 伊達市霊山町下小国字力持 | 3578.95 | 1 | 0 | |
| 213NK0899 | 伊達市霊山町下小国字広畑 | 8547.55 | 8 | 0 | |
| 213NK0900 | 伊達市霊山町下小国字力持 | 12184.78 | 3 | 0 | |
| 213NK0901 | 伊達市霊山町下小国字力持 | 1601.21 | 1 | 0 | |
| 213NK0902 | 伊達市霊山町下小国字力持 | 3774.74 | 1 | 0 | |
| 213NK0903 | 伊達市霊山町下小国字山岸 | 946.40 | 1 | 0 | |
| 213NK0904 | 伊達市霊山町山戸田字石橋入 | 5527.69 | 1 | 0 | |
| 213NK0905 | 伊達市霊山町掛田字西陣場 | 853.90 | 1 | 0 | |
| 213NK0906 | 伊達市霊山町掛田字西陣場 | 20660.29 | 8 | 0 | |
| 213NK0907 | 伊達市霊山町山戸田字石橋入 | 8452.15 | 1 | 0 | |
| 213NK0908 | 伊達市霊山町下小国字畑尻 | 7031.67 | 2 | 0 | |
| 213NK0909 | 伊達市霊山町掛田字東陣場 | 3343.79 | 1 | 0 | |
| 213NK0910 | 伊達市霊山町下小国字作耕内 | 926.05 | 1 | 0 | |
| 213NK0911 | 伊達市保原町富沢字田代 | 5671.00 | 1 | 0 | |
| 213NK0912 | 伊達市霊山町下小国字作耕内 | 2145.92 | 1 | 0 | |
| 213NK0913 | 伊達市霊山町下小国字作耕内 | 4109.86 | 1 | 0 | |
| 213NK0914 | 伊達市霊山町下小国字石隅 | 16646.20 | 4 | 0 | |
| 213NK0915 | 伊達市霊山町下小国字七曲り | 2303.58 | 1 | 0 | |
| 213NK0916 | 伊達市霊山町下小国字江下 | 5209.16 | 2 | 0 | |
| 213NK0917 | 福島市大波字淵ノ上 | 14244.21 | 4 | 0 | |
| 213NK0918 | 伊達市霊山町下小国字須田 | 1810.16 | 1 | 0 | |
| 213NK0919 | 伊達市霊山町下小国字須田 | 1356.07 | 1 | 0 | |
| 213NK0920 | 伊達市霊山町下小国字須田 | 1389.01 | 1 | 0 | |
| 213NK0921 | 伊達市霊山町下小国字須田 | 2396.33 | 1 | 0 | |
| 213NK0922 | 伊達市霊山町下小国字須田 | 10256.81 | 2 | 0 | |
| 213NK0923 | 伊達市霊山町下小国字鍛冶屋 | 2355.69 | 1 | 0 | |
| 213NK0924 | 伊達市霊山町下小国字御渡 | 5106.47 | 1 | 0 | |
| 213NK0925 | 伊達市霊山町下小国字前山 | 2659.36 | 1 | 0 | |
| 213NK0926 | 伊達市霊山町下小国字東繕木 | 3306.83 | 1 | 0 | |
| 213NK0927 | 伊達市霊山町下小国字繕木 | 1397.10 | 2 | 0 | |
| 213NK0928 | 伊達市霊山町下小国字繕木 | 2684.60 | 1 | 0 | |
| 213NK0929 | 伊達市霊山町下小国字繕木 | 3208.86 | 1 | 0 | |
| 213NK0930 | 伊達市月舘町御代田字中之作 | 3351.83 | 1 | 0 | |
| 213NK0931 | 伊達市月舘町御代田字猪作 | 3123.54 | 1 | 0 | |
| 213NK0932 | 伊達市月舘町御代田字大平 | 6051.96 | 1 | 0 | |
| 213NK0933 | 伊達市月舘町御代田字大平 | 8627.41 | 1 | 0 | |
| 213NK0934 | 伊達市月舘町御代田字大平 | 15207.87 | 2 | 0 | |
| 213NK0935 | 伊達市月舘町御代田字平 | 7263.78 | 1 | 0 | |
| 213NK0936 | 伊達市月舘町御代田字大平 | 1230.95 | 1 | 0 | |
| 213NK0937 | 伊達市月舘町御代田字越田 | 10331.86 | 2 | 0 | |
| 213NK0938 | 伊達市霊山町山戸田字竹ノ内 | 4031.26 | 1 | 0 | |
| 213NK0939 | 伊達市霊山町山戸田字竹ノ内 | 3349.16 | 1 | 0 | |
| 213NK0940 | 伊達市霊山町山戸田字竹ノ内 | 21925.07 | 3 | 0 | |
| 213NK0941 | 伊達市霊山町山戸田字山在家 | 3553.08 | 1 | 0 | |
| 213NK0942 | 伊達市霊山町山戸田字山在家 | 9493.72 | 1 | 0 | |
| 213NK0943 | 伊達市霊山町山戸田字竹ノ内 | 10709.64 | 1 | 0 | |
| 213NK0944 | 伊達市霊山町山戸田字山在家 | 10604.55 | 2 | 0 | |
| 213NK0945 | 伊達市霊山町山戸田字竹ノ内 | 8499.48 | 1 | 0 | |
| 213NK0946 | 伊達市霊山町山戸田字竹ノ内 | 12866.01 | 2 | 0 | |
| 213NK0947 | 伊達市霊山町山戸田字館下 | 2163.37 | 1 | 0 | |
| 213NK0948 | 伊達市霊山町山戸田字道六神 | 7558.04 | 2 | 0 | |
| 213NK0949 | 伊達市霊山町山戸田字道六神向 | 4858.56 | 1 | 0 | |
| 213NK0950 | 伊達市霊山町山戸田字館下 | 9377.18 | 1 | 0 | |
| 213NK0951 | 伊達市霊山町山戸田字金五郎内 | 5344.99 | 1 | 0 | |
| 213NK0952 | 伊達市霊山町山戸田字金五郎内 | 6539.67 | 1 | 0 | |

| 番号 | 所在地 | 被害想定範囲 面積(m ²) | 人家戸数 | 要配慮者 利用施設数 | 災害実績の 有無 |
|-----------|----------------|-------------------------------|------|---------------|-------------|
| 213NK0953 | 伊達市靈山町山戸田字道六神向 | 7748.15 | 1 | 0 | |
| 213NK0954 | 伊達市靈山町山戸田字田上 | 2140.21 | 1 | 0 | |
| 213NK0955 | 伊達市靈山町山戸田字花水 | 5240.48 | 1 | 0 | |
| 213NK0956 | 伊達市靈山町山戸田字田上 | 7910.88 | 1 | 0 | |
| 213NK0957 | 伊達市靈山町山戸田字田上 | 8768.12 | 1 | 0 | |
| 213NK0958 | 伊達市靈山町山戸田字山ノ入 | 7326.18 | 1 | 0 | |
| 213NK0959 | 伊達市靈山町山戸田字山ノ入 | 5965.62 | 1 | 0 | |
| 213NK0960 | 伊達市靈山町山戸田字中ノ内 | 2534.90 | 1 | 0 | |
| 213NK0961 | 伊達市靈山町山戸田字中ノ内 | 5573.07 | 1 | 0 | |
| 213NK0962 | 伊達市靈山町山戸田字薄木 | 3001.27 | 1 | 0 | |
| 213NK0963 | 伊達市靈山町山戸田字薄木 | 4094.93 | 2 | 0 | |
| 213NK0964 | 伊達市靈山町山戸田字石橋 | 9728.80 | 1 | 0 | |
| 213NK0965 | 伊達市靈山町山戸田字石橋 | 5276.75 | 3 | 0 | |
| 213NK0966 | 伊達市靈山町山戸田字上川原 | 6627.27 | 1 | 0 | |
| 213NK0967 | 伊達市靈山町山戸田字石橋入 | 1418.93 | 1 | 0 | |
| 213NK0968 | 伊達市靈山町山戸田字石橋入 | 8243.06 | 1 | 0 | |
| 213NK0969 | 伊達市靈山町山戸田字福内 | 1289.40 | 1 | 0 | |
| 213NK0970 | 伊達市靈山町山戸田字石橋入 | 11244.96 | 3 | 0 | |
| 213NK0971 | 伊達市靈山町山戸田字福内 | 1025.33 | 2 | 0 | |
| 213NK0972 | 伊達市靈山町山戸田字福内 | 627.88 | 1 | 0 | |
| 213NK0973 | 伊達市靈山町山戸田字江下 | 7443.75 | 1 | 0 | |
| 213NK0974 | 伊達市靈山町山戸田字本館 | 6469.70 | 1 | 0 | |
| 213NK0975 | 伊達市靈山町山戸田字江下 | 6448.71 | 1 | 0 | |
| 213NK0976 | 伊達市靈山町山戸田字江下 | 11096.70 | 1 | 0 | |
| 213NK0977 | 伊達市靈山町山戸田字膳棚 | 2638.32 | 1 | 0 | |
| 213NK0978 | 伊達市靈山町山戸田字江下 | 14936.11 | 4 | 0 | |
| 213NK0979 | 伊達市靈山町山戸田字膳棚 | 21644.07 | 5 | 0 | |
| 213NK0980 | 伊達市靈山町山戸田字膳棚 | 10406.75 | 3 | 0 | |
| 213NK0981 | 伊達市靈山町山戸田字土関 | 1952.90 | 1 | 0 | |
| 213NK0982 | 伊達市靈山町山戸田字堀切 | 11947.40 | 1 | 0 | |
| 213NK0983 | 伊達市靈山町山戸田字田中 | 2151.34 | 3 | 0 | |
| 213NK0984 | 伊達市靈山町石田字冠城 | 3317.56 | 1 | 0 | |
| 213NK0985 | 伊達市靈山町石田字下越田 | 18919.23 | 2 | 0 | |
| 213NK0986 | 伊達市靈山町石田字前作 | 15791.92 | 2 | 0 | |
| 213NK0987 | 伊達市靈山町石田字中田 | 14119.81 | 1 | 0 | |
| 213NK0988 | 伊達市靈山町石田字中田 | 6426.80 | 1 | 0 | |
| 213NK0989 | 伊達市靈山町石田字中田 | 11487.16 | 1 | 0 | |
| 213NK0990 | 伊達市靈山町山戸田字山ノ入 | 1710.15 | 1 | 0 | |
| 213NK0991 | 伊達市靈山町山戸田字山ノ入 | 5316.83 | 1 | 0 | |
| 213NK0992 | 伊達市靈山町石田字谷津 | 14273.14 | 3 | 0 | |
| 213NK0993 | 伊達市靈山町石田字谷津 | 7681.02 | 3 | 0 | |
| 213NK0994 | 伊達市靈山町石田字弥佐田 | 2370.02 | 1 | 0 | |
| 213NK0995 | 伊達市靈山町石田字坂下 | 6303.07 | 1 | 0 | |
| 213NK0996 | 伊達市靈山町石田字大地又 | 4877.77 | 1 | 0 | |
| 213NK0997 | 伊達市靈山町石田字坂下 | 1164.36 | 1 | 0 | |
| 213NK0998 | 伊達市靈山町石田字大地又 | 1854.52 | 1 | 0 | |
| 213NK0999 | 伊達市靈山町石田字紫蔵窪 | 5253.82 | 2 | 0 | |
| 213NK1000 | 伊達市靈山町石田字長窪 | 2856.05 | 1 | 0 | |
| 213NK1001 | 伊達市靈山町石田字長窪 | 11579.49 | 2 | 0 | |
| 213NK1002 | 伊達市靈山町石田字紫蔵窪 | 762.19 | 1 | 0 | |
| 213NK1003 | 伊達市靈山町石田字熊ノ沢 | 3251.31 | 1 | 0 | |
| 213NK1004 | 伊達市靈山町石田字熊ノ沢 | 1198.38 | 1 | 0 | |
| 213NK1005 | 伊達市靈山町石田字坂下 | 10033.37 | 2 | 0 | |
| 213NK1006 | 伊達市靈山町石田字長窪 | 1635.17 | 1 | 0 | |
| 213NK1007 | 伊達市靈山町石田字熊ノ沢 | 3625.26 | 1 | 0 | |
| 213NK1008 | 伊達市靈山町石田字紫蔵窪 | 4200.96 | 1 | 0 | |

| 番号 | 所在地 | 被害想定範囲 面積(m ²) | 人家戸数 | 要配慮者 利用施設数 | 災害実績の 有無 |
|-----------|--------------|-------------------------------|------|---------------|-------------|
| 213NK1009 | 伊達市靈山町石田字長窪 | 1158.98 | 1 | 0 | |
| 213NK1010 | 伊達市靈山町石田字長窪 | 3919.32 | 1 | 0 | |
| 213NK1011 | 伊達市靈山町石田字坂下 | 10905.37 | 3 | 0 | |
| 213NK1012 | 伊達市靈山町石田字新助 | 3593.03 | 1 | 0 | |
| 213NK1013 | 伊達市靈山町石田字熊ノ沢 | 4342.05 | 1 | 0 | |
| 213NK1014 | 伊達市靈山町石田字熊ノ沢 | 3324.25 | 1 | 0 | |
| 213NK1015 | 伊達市靈山町石田字新助 | 3293.80 | 1 | 0 | |
| 213NK1016 | 伊達市靈山町石田字中之町 | 20201.29 | 1 | 0 | |
| 213NK1017 | 伊達市靈山町石田字西 | 14574.95 | 1 | 0 | |
| 213NK1018 | 伊達市靈山町石田字新助 | 21690.44 | 2 | 0 | |
| 213NK1019 | 伊達市靈山町石田字熊ノ沢 | 9494.12 | 1 | 0 | |
| 213NK1020 | 伊達市靈山町石田字新助 | 10370.03 | 1 | 0 | |
| 213NK1021 | 伊達市靈山町石田字西前作 | 3374.80 | 1 | 0 | |
| 213NK1022 | 伊達市靈山町石田字西前作 | 2093.62 | 1 | 0 | |
| 213NK1023 | 伊達市靈山町石田字大前作 | 6303.50 | 1 | 0 | |
| 213NK1024 | 伊達市靈山町石田字小辺田 | 7985.23 | 1 | 0 | |
| 213NK1025 | 伊達市靈山町石田字大前作 | 6144.01 | 1 | 0 | |
| 213NK1026 | 伊達市靈山町石田字大前作 | 3871.86 | 1 | 0 | |
| 213NK1027 | 伊達市靈山町石田字西 | 843.53 | 1 | 0 | |
| 213NK1028 | 伊達市靈山町石田字大前作 | 5441.35 | 1 | 0 | |
| 213NK1029 | 伊達市靈山町石田字大前作 | 6189.93 | 1 | 0 | |
| 213NK1030 | 伊達市靈山町石田字小辺田 | 9954.64 | 2 | 0 | |
| 213NK1031 | 伊達市靈山町石田字小辺田 | 16967.65 | 3 | 0 | |
| 213NK1032 | 伊達市靈山町石田字東 | 1287.96 | 1 | 0 | |
| 213NK1033 | 伊達市靈山町石田字小辺田 | 8721.95 | 1 | 0 | |
| 213NK1034 | 伊達市靈山町石田字東 | 5923.16 | 1 | 0 | |
| 213NK1035 | 伊達市靈山町石田字堂本 | 13145.69 | 1 | 0 | |
| 213NK1036 | 伊達市靈山町石田字堂本 | 6357.21 | 1 | 0 | |
| 213NK1037 | 伊達市靈山町石田字堂ノ前 | 6772.87 | 3 | 0 | |
| 213NK1038 | 伊達市靈山町石田字下吉田 | 5837.63 | 1 | 0 | |
| 213NK1039 | 伊達市靈山町石田字谷津 | 836.55 | 1 | 0 | |
| 213NK1040 | 伊達市靈山町石田字堂ノ前 | 2160.17 | 1 | 0 | |
| 213NK1041 | 伊達市靈山町石田字谷津 | 2204.27 | 1 | 0 | |
| 213NK1042 | 伊達市靈山町石田字堂ノ前 | 4779.54 | 2 | 0 | |
| 213NK1043 | 伊達市靈山町石田字下吉田 | 10405.64 | 1 | 0 | |
| 213NK1044 | 伊達市靈山町石田字広畑 | 2092.02 | 2 | 0 | |
| 213NK1045 | 伊達市靈山町石田字堂ノ前 | 12299.60 | 2 | 0 | |
| 213NK1046 | 伊達市靈山町石田字広畑 | 13753.93 | 2 | 0 | |
| 213NK1047 | 伊達市靈山町石田字広畑 | 17362.52 | 2 | 0 | |
| 213NK1048 | 伊達市靈山町石田字高田 | 24020.12 | 2 | 0 | |
| 213NK1049 | 伊達市靈山町石田字自根子 | 5473.74 | 1 | 0 | |
| 213NK1050 | 伊達市靈山町石田字自根子 | 2448.98 | 1 | 0 | |
| 213NK1051 | 伊達市靈山町石田字薬師堂 | 7170.46 | 1 | 0 | |
| 213NK1052 | 伊達市靈山町石田字自根子 | 10805.89 | 1 | 0 | |
| 213NK1053 | 伊達市靈山町石田字薬師堂 | 11734.81 | 1 | 0 | |
| 213NK1054 | 伊達市靈山町石田字薬師堂 | 14465.82 | 2 | 0 | |
| 213NK1055 | 伊達市靈山町石田字東 | 6883.41 | 1 | 0 | |
| 213NK1056 | 伊達市靈山町石田字小前作 | 12033.77 | 1 | 0 | |
| 213NK1057 | 伊達市靈山町石田字小前作 | 7186.24 | 1 | 0 | |
| 213NK1058 | 伊達市靈山町石田字名目沢 | 3893.40 | 1 | 0 | |
| 213NK1059 | 伊達市靈山町山戸田字日向 | 8796.72 | 1 | 0 | |
| 213NK1060 | 伊達市靈山町石田字中山 | 3204.67 | 1 | 0 | |
| 213NK1061 | 伊達市靈山町石田字右代田 | 11475.87 | 3 | 0 | |
| 213NK1062 | 伊達市靈山町石田字谷田岸 | 5594.13 | 3 | 0 | |
| 213NK1063 | 伊達市靈山町石田字蓬田 | 14375.31 | 1 | 0 | |
| 213NK1064 | 伊達市靈山町石田字蓬田 | 4107.19 | 2 | 0 | |

| 番号 | 所在地 | 被害想定範囲 面積(m ²) | 人家戸数 | 要配慮者 利用施設数 | 災害実績の 有無 |
|-----------|---------------|-------------------------------|------|---------------|-------------|
| 213NK1065 | 伊達市靈山町石田字蓬田 | 1765.57 | 1 | 0 | |
| 213NK1066 | 伊達市靈山町石田字界 | 8196.01 | 1 | 0 | |
| 213NK1067 | 伊達市靈山町石田字谷田岸 | 5714.56 | 1 | 0 | |
| 213NK1068 | 伊達市靈山町石田字谷田岸 | 7672.22 | 1 | 0 | |
| 213NK1069 | 伊達市靈山町石田字中之戸 | 805.70 | 1 | 0 | |
| 213NK1070 | 伊達市靈山町石田字中之戸 | 1319.62 | 1 | 0 | |
| 213NK1071 | 伊達市靈山町石田字中之戸 | 680.62 | 1 | 0 | |
| 213NK1072 | 伊達市靈山町石田字下岩崎 | 3182.93 | 2 | 0 | |
| 213NK1073 | 伊達市靈山町石田字桜田 | 3337.69 | 1 | 0 | |
| 213NK1074 | 伊達市靈山町石田字天沢 | 6032.05 | 1 | 0 | |
| 213NK1075 | 伊達市月館町御代田字平場 | 8595.55 | 1 | 0 | |
| 213NK1076 | 伊達市月館町御代田字扶桑畑 | 3503.86 | 1 | 1 | |
| 213NK1077 | 伊達市月館町御代田字平場 | 1189.44 | 1 | 0 | |
| 213NK1078 | 伊達市月館町御代田字平場 | 5995.24 | 1 | 0 | |
| 213NK1079 | 伊達市月館町御代田字前柳 | 1257.64 | 1 | 0 | |
| 213NK1080 | 伊達市月館町御代田字猪作 | 2663.29 | 1 | 0 | |
| 213NK1081 | 伊達市月館町御代田字前柳 | 8199.94 | 3 | 0 | |
| 213NK1082 | 伊達市月館町御代田字深田 | 1543.32 | 1 | 0 | |
| 213NK1083 | 伊達市月館町御代田字深田 | 3711.65 | 1 | 0 | |
| 213NK1084 | 伊達市靈山町石田字場家 | 7093.14 | 1 | 0 | |
| 213NK1085 | 伊達市靈山町石田字場家 | 2129.61 | 1 | 0 | |
| 213NK1086 | 伊達市靈山町石田字場家 | 10114.21 | 2 | 0 | |
| 213NK1087 | 伊達市靈山町石田字当保志 | 13489.93 | 2 | 0 | |
| 213NK1088 | 伊達市靈山町石田字当保志 | 16209.07 | 3 | 0 | |
| 213NK1089 | 伊達市靈山町石田字当保志 | 5135.42 | 1 | 0 | |
| 213NK1090 | 伊達市靈山町石田字薬師堂 | 5866.25 | 1 | 0 | |
| 213NK1091 | 伊達市靈山町石田字政所 | 6984.82 | 1 | 0 | |
| 213NK1092 | 伊達市靈山町石田字政所 | 9519.76 | 2 | 0 | |
| 213NK1093 | 伊達市靈山町石田字赤坂 | 8919.63 | 3 | 0 | |
| 213NK1094 | 伊達市靈山町石田字政所 | 11808.05 | 1 | 0 | |
| 213NK1095 | 伊達市靈山町石田字政所 | 1034.04 | 1 | 0 | |
| 213NK1096 | 伊達市靈山町石田字下寺沢 | 13286.16 | 1 | 0 | |
| 213NK1097 | 伊達市靈山町石田字下寺沢 | 15892.76 | 1 | 0 | |
| 213NK1098 | 伊達市靈山町石田字下屋敷 | 4122.34 | 1 | 0 | |
| 213NK1099 | 伊達市靈山町石田字桐久保 | 7193.33 | 1 | 0 | |
| 213NK1100 | 伊達市靈山町石田字堂ノ前 | 10335.95 | 1 | 0 | |
| 213NK1101 | 伊達市靈山町石田字手子々下 | 1318.01 | 1 | 0 | |
| 213NK1102 | 伊達市靈山町石田字百目木 | 2187.20 | 1 | 0 | |
| 213NK1103 | 伊達市靈山町石田字手子々下 | 9424.12 | 1 | 0 | |
| 213NK1104 | 伊達市靈山町石田字百目木 | 4609.80 | 1 | 0 | |
| 213NK1105 | 伊達市靈山町石田字相畑 | 5170.32 | 1 | 0 | |
| 213NK1106 | 伊達市靈山町石田字手子々下 | 12744.58 | 1 | 0 | |
| 213NK1107 | 伊達市靈山町石田字手子々下 | 8944.32 | 1 | 0 | |
| 213NK1108 | 伊達市靈山町石田字的場 | 12230.43 | 1 | 0 | |
| 213NK1109 | 伊達市靈山町石田字的場 | 5247.39 | 1 | 0 | |
| 213NK1110 | 伊達市靈山町石田字入部沢 | 13563.98 | 7 | 0 | 1 |
| 213NK1111 | 伊達市靈山町石田字大小 | 10135.08 | 1 | 0 | |
| 213NK1112 | 伊達市靈山町石田字入部沢 | 18438.27 | 8 | 0 | |
| 213NK1113 | 伊達市靈山町石田字入部沢 | 8327.99 | 2 | 0 | |
| 213NK1114 | 伊達市靈山町石田字大小 | 8223.25 | 1 | 0 | |
| 213NK1115 | 伊達市靈山町石田字根古屋 | 5302.41 | 2 | 0 | |
| 213NK1116 | 伊達市靈山町石田字相畑 | 10297.78 | 1 | 0 | |
| 213NK1117 | 伊達市靈山町石田字字道坂 | 8719.14 | 4 | 0 | |
| 213NK1118 | 伊達市靈山町石田字嘉地田 | 15445.37 | 2 | 0 | |
| 213NK1119 | 伊達市靈山町石田字嘉地田 | 1874.00 | 1 | 0 | |
| 213NK1120 | 伊達市靈山町石田字孫老内 | 6513.21 | 1 | 0 | |

| 番号 | 所在地 | 被害想定範囲 面積(m ²) | 人家戸数 | 要配慮者 利用施設数 | 災害実績の 有無 |
|-----------|--------------|-------------------------------|------|---------------|-------------|
| 213NK1121 | 伊達市靈山町石田字橋本 | 2736.39 | 1 | 0 | |
| 213NK1122 | 伊達市靈山町石田字大平 | 11542.55 | 2 | 0 | |
| 213NK1123 | 伊達市靈山町石田字大平 | 2037.14 | 1 | 0 | |
| 213NK1124 | 伊達市靈山町石田字嘉地田 | 11224.82 | 3 | 0 | |
| 213NK1125 | 伊達市靈山町石田字橋本 | 12164.01 | 1 | 0 | |
| 213NK1126 | 伊達市靈山町大石字蒔田 | 10799.03 | 1 | 0 | |
| 213NK1127 | 伊達市靈山町大石字蒔田 | 1147.01 | 1 | 0 | |
| 213NK1128 | 伊達市靈山町大石字蒔田 | 12300.16 | 1 | 0 | |
| 213NK1129 | 伊達市靈山町大石字蒔沢 | 4398.80 | 1 | 0 | |
| 213NK1130 | 伊達市靈山町大石字蒔沢 | 4879.19 | 1 | 0 | |
| 213NK1131 | 伊達市靈山町大石字蒔沢 | 6514.70 | 1 | 0 | |
| 213NK1132 | 伊達市靈山町大石字蒔沢 | 5163.43 | 1 | 0 | |
| 213NK1135 | 伊達市靈山町石田字大櫓 | 6091.73 | 1 | 0 | |
| 213NK1136 | 伊達市靈山町石田字大櫓 | 21150.16 | 1 | 0 | |
| 213NK1137 | 伊達市靈山町石田字大作 | 1931.28 | 1 | 0 | |
| 213NK1138 | 伊達市靈山町石田字名目沢 | 11214.35 | 1 | 0 | |
| 213NK1139 | 伊達市靈山町石田字名目沢 | 8386.64 | 1 | 0 | |
| 213NK1140 | 伊達市靈山町石田字桐久保 | 1842.44 | 1 | 0 | |
| 213NK1141 | 伊達市靈山町石田字桐久保 | 16052.02 | 1 | 0 | |
| 213NK1142 | 伊達市靈山町石田字箱淵 | 7926.22 | 1 | 0 | |
| 213NK1143 | 伊達市靈山町石田字箱淵 | 4985.77 | 2 | 0 | |
| 213NK1144 | 伊達市靈山町石田字箱淵 | 5433.15 | 1 | 0 | |
| 213NK1145 | 伊達市靈山町石田字箱淵 | 12615.07 | 2 | 0 | |
| 213NK1146 | 伊達市靈山町石田字水滴 | 17896.49 | 2 | 0 | |
| 213NK1147 | 伊達市靈山町石田字水滴 | 18349.31 | 2 | 0 | |
| 213NK1148 | 伊達市靈山町石田字孫老内 | 2132.95 | 1 | 0 | |
| 213NK1149 | 伊達市靈山町石田字水滴 | 9845.04 | 1 | 0 | |
| 213NK1150 | 伊達市靈山町石田字孫老内 | 15739.72 | 1 | 0 | |
| 213NK1151 | 伊達市靈山町石田字荒田 | 1079.68 | 1 | 0 | |
| 213NK1152 | 伊達市靈山町石田字桂畑 | 3606.83 | 1 | 0 | |
| 213NK1153 | 伊達市靈山町石田字水滴 | 7061.84 | 1 | 0 | |
| 213NK1154 | 伊達市靈山町石田字大小畑 | 11347.44 | 1 | 0 | |
| 213NK1155 | 伊達市靈山町石田字柿木作 | 6473.83 | 1 | 0 | |
| 213NK1156 | 伊達市靈山町石田字御戸内 | 3364.70 | 2 | 0 | |
| 213NK1157 | 伊達市靈山町石田字御戸内 | 7226.52 | 2 | 0 | |
| 213NK1158 | 伊達市靈山町石田字御戸内 | 4285.27 | 1 | 0 | |
| 213NK1159 | 伊達市靈山町石田字御戸内 | 4055.01 | 2 | 0 | |
| 213NK1160 | 伊達市靈山町石田字御戸内 | 13192.92 | 1 | 0 | |
| 213NK1161 | 伊達市靈山町石田字万田川 | 9638.27 | 1 | 0 | |
| 213NK1162 | 伊達市靈山町石田字荒田 | 9446.69 | 1 | 0 | |
| 213NK1163 | 伊達市靈山町石田字万田川 | 8667.36 | 1 | 0 | |
| 213NK1164 | 伊達市靈山町石田字荒田 | 2337.03 | 1 | 0 | |
| 213NK1165 | 伊達市靈山町石田字荒田 | 3087.08 | 1 | 0 | |
| 213NK1166 | 伊達市靈山町石田字荒田 | 5637.21 | 1 | 0 | |
| 213NK1167 | 伊達市靈山町石田字荒田 | 4610.36 | 1 | 0 | |
| 213NK1168 | 伊達市靈山町石田字五郎畑 | 6342.57 | 1 | 0 | |
| 213NK1169 | 伊達市靈山町石田字塗釜 | 10004.16 | 2 | 0 | |
| 213NK1170 | 伊達市靈山町石田字塗釜 | 1140.85 | 1 | 0 | |
| 213NK1171 | 伊達市靈山町石田字塗釜 | 7120.17 | 2 | 0 | |
| 213NK1172 | 伊達市靈山町石田字桂畑 | 946.47 | 2 | 0 | |
| 213NK1173 | 伊達市靈山町石田字向古屋 | 2502.17 | 1 | 0 | |
| 213NK1174 | 伊達市靈山町石田字桂畑 | 9512.41 | 3 | 0 | |
| 213NK1175 | 伊達市靈山町石田字向古屋 | 8958.80 | 2 | 0 | |
| 213NK1176 | 伊達市靈山町石田字桂畑 | 4958.12 | 1 | 0 | |
| 213NK1177 | 伊達市靈山町石田字北向 | 13979.25 | 3 | 0 | |
| 213NK1178 | 伊達市靈山町石田字六盃内 | 7874.93 | 2 | 0 | |

| 番号 | 所在地 | 被害想定範囲 面積(m ²) | 人家戸数 | 要配慮者 利用施設数 | 災害実績の 有無 |
|-----------|---------------|-------------------------------|------|---------------|-------------|
| 213NK1179 | 伊達市霊山町石田字六盃内 | 3834.77 | 2 | 0 | |
| 213NK1180 | 伊達市霊山町石田字六盃内 | 10484.49 | 3 | 0 | |
| 213NK1181 | 伊達市霊山町石田字腰巡 | 5460.81 | 2 | 0 | |
| 213NK1182 | 伊達市霊山町石田字腰巡 | 3396.51 | 1 | 0 | |
| 213NK1183 | 伊達市霊山町石田字腰巡 | 8482.05 | 1 | 0 | |
| 213NK1184 | 伊達市霊山町石田字鑄屋場 | 6582.62 | 1 | 0 | |
| 213NK1185 | 伊達市霊山町石田字五郎畑 | 8542.36 | 2 | 0 | |
| 213NK1186 | 伊達市霊山町石田字五郎畑 | 1239.83 | 1 | 0 | |
| 213NK1187 | 伊達市霊山町石田字鑄屋場 | 3000.43 | 1 | 0 | |
| 213NK1188 | 伊達市霊山町石田字鑄屋場 | 10760.10 | 1 | 0 | |
| 213NK1189 | 伊達市霊山町石田字竹ノ下 | 12489.11 | 1 | 0 | |
| 213NK1190 | 伊達市霊山町石田字鑄屋場 | 22324.29 | 1 | 0 | |
| 213NK1191 | 伊達市霊山町石田字竹ノ下 | 4653.17 | 1 | 0 | |
| 213NK1192 | 伊達市霊山町石田字中後坂 | 7424.97 | 1 | 0 | |
| 213NK1193 | 伊達市霊山町石田字中後坂 | 6044.15 | 1 | 0 | |
| 213NK1194 | 伊達市霊山町石田字荻之久保 | 5299.33 | 1 | 0 | |
| 213NK1195 | 伊達市霊山町石田字中後坂 | 5767.73 | 1 | 0 | |
| 213NK1196 | 伊達市霊山町石田字中後坂 | 6106.19 | 1 | 0 | |
| 213NK1197 | 伊達市霊山町石田字後丹平 | 19955.86 | 3 | 0 | |
| 213NK1198 | 伊達市霊山町石田字中後坂 | 1561.98 | 1 | 0 | |
| 213NK1199 | 伊達市霊山町石田字荻之久保 | 3609.07 | 1 | 0 | |
| 213NK1200 | 伊達市霊山町石田字腰巡 | 11909.99 | 2 | 0 | |
| 213NK1201 | 伊達市霊山町石田字見入石 | 5562.57 | 1 | 0 | |
| 213NK1202 | 伊達市霊山町石田字見入石 | 11788.56 | 2 | 0 | |
| 213NK1203 | 伊達市霊山町石田字道下 | 5328.72 | 1 | 0 | |
| 213NK1204 | 伊達市霊山町石田字道下 | 26519.27 | 3 | 0 | |
| 213NK1205 | 伊達市霊山町石田字見入石 | 9310.42 | 2 | 0 | |
| 213NK1206 | 伊達市霊山町石田字道下 | 10784.42 | 1 | 0 | |
| 213NK1207 | 伊達市霊山町石田字宝司沢 | 3939.44 | 1 | 0 | |
| 213NK1208 | 伊達市霊山町石田字川面 | 3081.70 | 1 | 0 | |
| 213NK1209 | 伊達市霊山町石田字川面 | 7292.60 | 2 | 0 | |
| 213NK1210 | 伊達市霊山町石田字川面 | 15572.01 | 2 | 0 | |
| 213NK1211 | 伊達市霊山町石田字川面 | 1551.03 | 1 | 0 | |
| 213NK1212 | 伊達市霊山町石田字宝司沢 | 7187.23 | 1 | 0 | |
| 213NK1213 | 伊達市霊山町石田字行合道 | 6493.50 | 1 | 0 | |
| 213NK1214 | 伊達市霊山町石田字行合道 | 8112.76 | 2 | 0 | |
| 213NK1215 | 伊達市霊山町石田字宝司沢 | 9289.69 | 2 | 0 | |
| 213NK1216 | 伊達市霊山町石田字宝司沢 | 5254.66 | 2 | 0 | |
| 213NK1217 | 伊達市霊山町石田字小市郎 | 2374.74 | 1 | 0 | |
| 213NK1218 | 伊達市霊山町石田字板橋 | 4710.35 | 1 | 0 | |
| 213NK1219 | 伊達市霊山町石田字五束刈 | 5196.12 | 1 | 0 | |
| 213NK1220 | 伊達市霊山町石田字板橋 | 1581.65 | 1 | 0 | |
| 213NK1221 | 伊達市霊山町石田字地藏前 | 12415.47 | 1 | 0 | |
| 213NK1222 | 伊達市霊山町石田字板橋 | 5294.44 | 1 | 0 | |
| 213NK1223 | 伊達市霊山町石田字葛窪 | 9133.87 | 1 | 0 | |
| 213NK1224 | 伊達市霊山町石田字葛窪 | 4746.65 | 1 | 0 | |
| 213NK1225 | 伊達市霊山町石田字川面 | 11625.82 | 1 | 0 | |
| 213NK1226 | 伊達市霊山町石田字地藏前 | 11447.10 | 1 | 0 | |
| 213NK1227 | 伊達市霊山町石田字地藏前 | 6131.78 | 1 | 0 | |
| 213NK1228 | 伊達市霊山町石田字川面 | 4230.94 | 1 | 0 | |
| 213NK1229 | 伊達市霊山町石田字戸草 | 2993.94 | 1 | 0 | |
| 213NK1230 | 伊達市霊山町石田字戸草 | 2929.47 | 1 | 0 | |
| 213NK1231 | 伊達市霊山町石田字五束刈 | 3309.58 | 1 | 0 | |
| 213NK1232 | 伊達市霊山町石田字五束刈 | 4418.49 | 1 | 0 | |
| 213NK1233 | 伊達市霊山町石田字五束刈 | 4420.00 | 1 | 0 | |
| 213NK1234 | 伊達市霊山町石田字五束刈 | 2887.66 | 1 | 0 | |

| 番号 | 所在地 | 被害想定範囲 面積(m ²) | 人家戸数 | 要配慮者 利用施設数 | 災害実績の 有無 |
|-----------|----------------|-------------------------------|------|---------------|-------------|
| 213NK1235 | 伊達市霊山町石田字五束刈 | 1243.56 | 1 | 0 | |
| 213NK1236 | 伊達市霊山町石田字八木平 | 4141.12 | 1 | 0 | |
| 213NK1237 | 伊達市霊山町石田字八木平 | 6304.24 | 1 | 0 | |
| 213NK1238 | 伊達市霊山町石田字八木平 | 2734.89 | 1 | 0 | |
| 213NK1239 | 伊達市霊山町石田字上戸草 | 788.14 | 1 | 0 | |
| 213NK1240 | 伊達市霊山町石田字上戸草 | 3467.83 | 1 | 0 | |
| 213NK1241 | 伊達市霊山町石田字上戸草 | 2354.01 | 2 | 0 | |
| 213NK1242 | 伊達市霊山町上小国字駒場 | 7761.09 | 1 | 0 | |
| 213NK1243 | 伊達市霊山町上小国字駒場 | 3160.29 | 1 | 0 | |
| 213NK1244 | 伊達市霊山町上小国字駒場 | 2735.91 | 1 | 0 | |
| 213NK1245 | 伊達市霊山町上小国字駒場 | 4998.76 | 1 | 0 | |
| 213NK1246 | 伊達市霊山町上小国字谷沢 | 4225.34 | 1 | 0 | |
| 213NK1247 | 伊達市霊山町上小国字竹ノ内 | 2798.66 | 1 | 0 | |
| 213NK1248 | 伊達市霊山町上小国字大木 | 8170.21 | 1 | 0 | |
| 213NK1249 | 伊達市霊山町上小国字大木 | 9561.79 | 4 | 0 | |
| 213NK1250 | 伊達市霊山町上小国字猫内 | 6489.12 | 1 | 0 | |
| 213NK1251 | 伊達市霊山町上小国字猫内 | 5822.45 | 1 | 0 | |
| 213NK1252 | 伊達市霊山町上小国字松山 | 2223.96 | 1 | 0 | |
| 213NK1253 | 伊達市霊山町上小国字松山 | 5453.36 | 1 | 0 | |
| 213NK1254 | 伊達市霊山町上小国字松山 | 2929.40 | 1 | 0 | |
| 213NK1255 | 伊達市霊山町上小国字松山 | 4013.98 | 1 | 0 | |
| 213NK1256 | 伊達市霊山町上小国字松山 | 4898.79 | 1 | 0 | |
| 213NK1257 | 伊達市霊山町上小国字松山 | 2476.59 | 1 | 0 | |
| 213NK1258 | 伊達市霊山町上小国字上北 | 2456.61 | 1 | 0 | |
| 213NK1259 | 伊達市霊山町上小国字松山 | 6629.13 | 1 | 0 | |
| 213NK1260 | 伊達市霊山町上小国字松山 | 3978.92 | 1 | 0 | |
| 213NK1261 | 伊達市霊山町上小国字上北 | 5606.16 | 1 | 0 | |
| 213NK1262 | 伊達市霊山町上小国字松山 | 1938.67 | 1 | 0 | |
| 213NK1263 | 伊達市霊山町上小国字上北 | 10918.88 | 3 | 0 | |
| 213NK1264 | 伊達市霊山町上小国字上北 | 7137.56 | 1 | 0 | |
| 213NK1265 | 伊達市霊山町上小国字御代田入 | 1793.15 | 1 | 0 | |
| 213NK1266 | 伊達市霊山町上小国字御代田入 | 1514.91 | 1 | 0 | |
| 213NK1267 | 伊達市霊山町上小国字御代田入 | 1420.49 | 1 | 0 | |
| 213NK1268 | 伊達市霊山町上小国字松山 | 8040.42 | 1 | 0 | |
| 213NK1269 | 伊達市霊山町上小国字御代田入 | 5441.90 | 2 | 0 | |
| 213NK1270 | 伊達市霊山町上小国字松山 | 11746.70 | 1 | 0 | |
| 213NK1271 | 伊達市霊山町上小国字宮内 | 2769.34 | 1 | 0 | |
| 213NK1272 | 伊達市霊山町上小国字腰巻 | 7370.22 | 1 | 0 | |
| 213NK1273 | 伊達市霊山町上小国字腰巻 | 2616.77 | 1 | 0 | |
| 213NK1274 | 伊達市霊山町上小国字腰巻 | 7920.70 | 1 | 0 | |
| 213NK1275 | 伊達市霊山町上小国字茶畑 | 1176.26 | 1 | 0 | |
| 213NK1276 | 伊達市霊山町上小国字我僧 | 1909.55 | 1 | 0 | |
| 213NK1277 | 伊達市月舘町御代田字旭作 | 23611.00 | 7 | 0 | |
| 213NK1278 | 伊達市月舘町御代田字柿作 | 3116.62 | 1 | 0 | |
| 213NK1279 | 伊達市月舘町御代田字久保 | 2596.04 | 1 | 0 | |
| 213NK1280 | 伊達市月舘町御代田字岩内 | 3254.44 | 1 | 0 | |
| 213NK1281 | 伊達市月舘町御代田字柵平 | 7354.02 | 1 | 0 | |
| 213NK1282 | 伊達市月舘町御代田字居集 | 11360.21 | 1 | 0 | |
| 213NK1283 | 伊達市月舘町御代田字菖蒲沢 | 1465.08 | 1 | 0 | |
| 213NK1284 | 伊達市月舘町御代田字菖蒲沢 | 3013.33 | 2 | 0 | |
| 213NK1285 | 伊達市月舘町御代田字古跡 | 24515.49 | 7 | 0 | |
| 213NK1286 | 伊達市月舘町御代田字菖蒲沢 | 8598.38 | 3 | 0 | |
| 213NK1287 | 伊達市月舘町御代田字門ノ内 | 8794.31 | 1 | 0 | |
| 213NK1288 | 伊達市月舘町御代田字門ノ内 | 5578.32 | 1 | 0 | |
| 213NK1289 | 伊達市月舘町御代田字馬場 | 3594.30 | 1 | 0 | |
| 213NK1290 | 伊達市月舘町御代田字殿内 | 10218.12 | 3 | 0 | |

| 番号 | 所在地 | 被害想定範囲 面積(m ²) | 人家戸数 | 要配慮者 利用施設数 | 災害実績の 有無 |
|-----------|---------------|-------------------------------|------|---------------|-------------|
| 213NK1291 | 伊達市月舘町御代田字殿内 | 2970.40 | 1 | 0 | |
| 213NK1292 | 伊達市月舘町御代田字日向 | 9740.82 | 1 | 0 | |
| 213NK1293 | 伊達市月舘町御代田字大嶽 | 6936.76 | 1 | 0 | |
| 213NK1294 | 伊達市月舘町御代田字広畑 | 897.99 | 1 | 0 | |
| 213NK1295 | 伊達市月舘町御代田字姥ヶ懐 | 6341.69 | 1 | 0 | |
| 213NK1296 | 伊達市月舘町御代田字姥ヶ懐 | 4888.46 | 1 | 0 | |
| 213NK1297 | 伊達市月舘町御代田字作ノ内 | 5446.23 | 1 | 0 | |
| 213NK1298 | 伊達市月舘町御代田字広畑 | 13264.09 | 1 | 0 | |
| 213NK1299 | 伊達市月舘町御代田字門ノ内 | 3090.06 | 1 | 0 | |
| 213NK1300 | 伊達市月舘町御代田字門ノ内 | 5567.07 | 2 | 0 | |
| 213NK1301 | 伊達市月舘町御代田字門ノ内 | 2748.47 | 1 | 0 | |
| 213NK1302 | 伊達市月舘町御代田字飯森 | 10773.30 | 4 | 0 | |
| 213NK1303 | 伊達市月舘町御代田字飯森 | 16938.67 | 5 | 0 | |
| 213NK1304 | 伊達市月舘町御代田字飯森 | 8792.77 | 2 | 0 | |
| 213NK1305 | 伊達市霊山町上小国字大東 | 3442.04 | 1 | 0 | |
| 213NK1306 | 伊達市霊山町上小国字大木 | 4463.14 | 1 | 0 | |
| 213NK1307 | 伊達市霊山町上小国字赤柴 | 5800.61 | 1 | 0 | |
| 213NK1308 | 伊達市月舘町糠田字西勝沢 | 918.97 | 1 | 0 | |
| 213NK1309 | 伊達市月舘町月舘字稲場下 | 1104.19 | 1 | 0 | |
| 213NK1310 | 伊達市月舘町糠田字西活山 | 4735.96 | 1 | 0 | |
| 213NK1311 | 伊達市月舘町月舘字出夫 | 3871.41 | 1 | 0 | |
| 213NK1312 | 伊達市月舘町糠田字八斗内 | 414.63 | 1 | 0 | |
| 213NK1313 | 伊達市月舘町糠田字上ノ内 | 8000.51 | 2 | 0 | |
| 213NK1314 | 伊達市月舘町月舘字出夫 | 3072.53 | 1 | 0 | |
| 213NK1315 | 伊達市月舘町月舘字沢免 | 8013.70 | 1 | 0 | |
| 213NK1316 | 伊達市月舘町月舘字梶内 | 6593.67 | 1 | 0 | |
| 213NK1317 | 伊達市月舘町月舘字沢免 | 10031.33 | 1 | 0 | |
| 213NK1318 | 伊達市月舘町月舘字出夫 | 3985.56 | 1 | 0 | |
| 213NK1319 | 伊達市月舘町月舘字酒呑ノ入 | 7704.76 | 2 | 0 | |
| 213NK1320 | 伊達市月舘町月舘字沢免 | 9940.45 | 1 | 0 | |
| 213NK1321 | 伊達市月舘町月舘字出夫 | 1304.45 | 1 | 0 | |
| 213NK1322 | 伊達市月舘町月舘字菅田 | 4597.77 | 1 | 0 | |
| 213NK1323 | 伊達市月舘町月舘字酒呑ノ入 | 8259.22 | 1 | 0 | |
| 213NK1324 | 伊達市月舘町月舘字出夫 | 5009.17 | 1 | 0 | |
| 213NK1325 | 伊達市月舘町糠田字西勝沢 | 10569.30 | 2 | 0 | |
| 213NK1326 | 伊達市月舘町月舘字酒呑ノ入 | 7263.70 | 1 | 0 | |
| 213NK1327 | 伊達市月舘町月舘字梶内 | 1675.10 | 1 | 0 | |
| 213NK1328 | 伊達市月舘町月舘字菅田 | 5315.44 | 1 | 0 | |
| 213NK1329 | 伊達市月舘町月舘字梶内 | 2080.36 | 1 | 0 | |
| 213NK1330 | 伊達市月舘町糠田字西勝沢 | 3379.18 | 2 | 0 | |
| 213NK1331 | 伊達市月舘町月舘字酒呑ノ入 | 6045.51 | 1 | 0 | |
| 213NK1332 | 伊達市月舘町月舘字箱ノ腰 | 7017.87 | 2 | 0 | |
| 213NK1333 | 伊達市月舘町月舘字酒呑ノ入 | 11228.41 | 5 | 0 | |
| 213NK1334 | 伊達市月舘町月舘字酒呑ノ入 | 723.32 | 1 | 0 | |
| 213NK1335 | 伊達市月舘町月舘字菅田 | 5129.84 | 3 | 0 | |
| 213NK1336 | 伊達市月舘町月舘字菅田 | 4702.16 | 2 | 0 | |
| 213NK1337 | 伊達市月舘町糠田字西勝沢 | 2107.39 | 1 | 0 | |
| 213NK1338 | 伊達市月舘町糠田字八斗内 | 3547.14 | 3 | 0 | |
| 213NK1339 | 伊達市月舘町糠田字八斗内 | 2432.77 | 1 | 0 | |
| 213NK1340 | 伊達市月舘町糠田字上ノ内 | 6164.32 | 1 | 0 | |
| 213NK1341 | 伊達市月舘町糠田字宮下 | 5658.21 | 1 | 0 | |
| 213NK1342 | 伊達市月舘町糠田字上ノ内 | 6395.53 | 1 | 0 | |
| 213NK1343 | 伊達市月舘町糠田字中田 | 13218.61 | 5 | 0 | |
| 213NK1344 | 伊達市月舘町糠田字中田 | 7125.60 | 2 | 0 | |
| 213NK1345 | 伊達市月舘町糠田字中田 | 3214.90 | 2 | 0 | |
| 213NK1346 | 伊達市月舘町糠田字宮下 | 2125.46 | 2 | 0 | |

| 番号 | 所在地 | 被害想定範囲 面積(m ²) | 人家戸数 | 要配慮者 利用施設数 | 災害実績の 有無 |
|-----------|----------------|-------------------------------|------|---------------|-------------|
| 213NK1347 | 伊達市月館町御代田字深田 | 2291.96 | 1 | 0 | |
| 213NK1348 | 伊達市月館町御代田字岩内 | 4064.97 | 2 | 0 | |
| 213NK1349 | 伊達市月館町御代田字関ノ沢 | 2003.91 | 1 | 0 | |
| 213NK1350 | 伊達市月館町御代田字岩内 | 5013.58 | 2 | 0 | |
| 213NK1351 | 伊達市月館町御代田字余所内 | 9457.36 | 1 | 0 | |
| 213NK1352 | 伊達市月館町御代田字余所内 | 2799.19 | 1 | 0 | |
| 213NK1353 | 伊達市月館町御代田字余所内 | 486.52 | 1 | 0 | |
| 213NK1354 | 伊達市月館町御代田字女鹿作 | 18012.77 | 6 | 0 | |
| 213NK1355 | 伊達市月館町御代田字女鹿作 | 5533.45 | 1 | 0 | |
| 213NK1356 | 伊達市月館町御代田字下男鹿作 | 6448.10 | 3 | 0 | |
| 213NK1357 | 伊達市霊山町石田字中馬館 | 3412.92 | 2 | 0 | |
| 213NK1358 | 伊達市霊山町石田字下馬館 | 12967.01 | 1 | 0 | |
| 213NK1359 | 伊達市霊山町石田字下馬館 | 6435.28 | 1 | 0 | |
| 213NK1360 | 伊達市霊山町石田字下馬館 | 2609.87 | 1 | 0 | |
| 213NK1361 | 伊達市霊山町石田字登り口 | 1179.23 | 2 | 0 | |
| 213NK1362 | 伊達市霊山町石田字下馬館 | 8944.66 | 2 | 0 | |
| 213NK1363 | 伊達市霊山町石田字新馬館 | 17528.14 | 5 | 0 | |
| 213NK1364 | 伊達市霊山町石田字中屋敷 | 7526.14 | 1 | 0 | |
| 213NK1365 | 伊達市霊山町石田字新馬館 | 6292.74 | 1 | 0 | |
| 213NK1366 | 伊達市霊山町石田字中屋敷 | 7035.01 | 2 | 0 | |
| 213NK1367 | 伊達市霊山町石田字中屋敷 | 4093.31 | 1 | 0 | |
| 213NK1368 | 伊達市月館町御代田字女鹿作 | 4339.59 | 1 | 0 | |
| 213NK1369 | 伊達市月館町御代田字深沢 | 10381.82 | 1 | 0 | |
| 213NK1370 | 伊達市月館町御代田字下男鹿作 | 4483.28 | 2 | 0 | |
| 213NK1371 | 伊達市月館町御代田字金谷 | 6443.21 | 1 | 0 | |
| 213NK1372 | 伊達市月館町御代田字夢見の郷 | 9585.79 | 2 | 0 | |
| 213NK1373 | 伊達市月館町御代田字夢見の郷 | 4787.18 | 2 | 0 | |
| 213NK1374 | 伊達市月館町御代田字堀ノ内 | 11068.25 | 4 | 0 | |
| 213NK1375 | 伊達市月館町御代田字堀川 | 11278.23 | 1 | 0 | |
| 213NK1376 | 伊達市月館町御代田字関ノ下 | 20034.08 | 9 | 0 | |
| 213NK1377 | 伊達市月館町布川字吉ヶ作 | 888.06 | 1 | 0 | |
| 213NK1378 | 伊達市月館町布川字反田 | 3936.63 | 1 | 0 | |
| 213NK1379 | 伊達市月館町布川字反田 | 6465.10 | 1 | 0 | |
| 213NK1380 | 伊達市月館町布川字吉ヶ作 | 6536.43 | 1 | 0 | |
| 213NK1381 | 伊達市霊山町石田字中馬館 | 4882.11 | 1 | 0 | |
| 213NK1382 | 伊達市月館町布川字午房ヶ作 | 4521.51 | 1 | 0 | |
| 213NK1383 | 伊達市月館町布川字伝上 | 12219.90 | 1 | 0 | |
| 213NK1384 | 伊達市霊山町石田字中馬館 | 1384.62 | 1 | 0 | |
| 213NK1385 | 伊達市霊山町石田字中馬館 | 3021.11 | 1 | 0 | |
| 213NK1386 | 伊達市月館町布川字午房ヶ作 | 13707.37 | 1 | 0 | |
| 213NK1387 | 伊達市月館町布川字伝上 | 4169.79 | 1 | 0 | |
| 213NK1388 | 伊達市月館町布川字伝上 | 1993.85 | 1 | 0 | |
| 213NK1389 | 伊達市月館町布川字伝上 | 13060.51 | 1 | 0 | |
| 213NK1390 | 伊達市月館町布川字午房ヶ作 | 12954.67 | 1 | 0 | |
| 213NK1391 | 伊達市月館町布川字伝上 | 7370.51 | 3 | 0 | |
| 213NK1392 | 伊達市月館町布川字伝上 | 8580.07 | 4 | 0 | |
| 213NK1393 | 伊達市月館町布川字西犬飼 | 12865.09 | 2 | 0 | |
| 213NK1394 | 伊達市月館町布川字伝上 | 5273.78 | 1 | 0 | |
| 213NK1395 | 伊達市月館町布川字深田 | 5226.91 | 1 | 0 | |
| 213NK1396 | 伊達市月館町布川字伝上 | 1202.45 | 1 | 0 | |
| 213NK1397 | 伊達市月館町布川字深田 | 8577.03 | 2 | 0 | |
| 213NK1398 | 伊達市月館町布川字伝上 | 3195.64 | 1 | 0 | |
| 213NK1399 | 伊達市月館町布川字深田 | 9708.11 | 2 | 0 | |
| 213NK1400 | 伊達市月館町布川字小池田 | 3137.17 | 1 | 0 | |
| 213NK1401 | 伊達市月館町布川字小池田 | 3365.42 | 1 | 0 | |
| 213NK1402 | 伊達市月館町布川字小池田 | 8685.80 | 3 | 0 | |

| 番号 | 所在地 | 被害想定範囲 面積(m ²) | 人家戸数 | 要配慮者 利用施設数 | 災害実績の 有無 |
|-----------|---------------|-------------------------------|------|---------------|-------------|
| 213NK1403 | 伊達市月館町布川字小池田 | 3467.38 | 1 | 0 | |
| 213NK1404 | 伊達市月館町布川字七郎内 | 5242.14 | 1 | 0 | |
| 213NK1405 | 伊達市月館町布川字七郎内 | 17534.94 | 2 | 0 | |
| 213NK1406 | 伊達市月館町布川字七郎内 | 12020.42 | 2 | 0 | |
| 213NK1407 | 伊達市月館町布川字二反田 | 5676.96 | 1 | 0 | |
| 213NK1408 | 伊達市月館町布川字西犬飼 | 6300.80 | 1 | 0 | |
| 213NK1409 | 伊達市月館町布川字二反田 | 3344.58 | 1 | 0 | |
| 213NK1410 | 伊達市靈山町石田字大城 | 2546.25 | 1 | 0 | |
| 213NK1411 | 伊達市靈山町石田字大城 | 2823.70 | 1 | 0 | |
| 213NK1412 | 伊達市月館町布川字漆坊 | 7041.18 | 2 | 0 | |
| 213NK1413 | 伊達市月館町布川字西犬飼 | 10182.14 | 3 | 0 | |
| 213NK1414 | 伊達市月館町布川字西犬飼 | 11314.90 | 1 | 0 | |
| 213NK1415 | 伊達市靈山町石田字大城 | 16117.02 | 2 | 0 | |
| 213NK1416 | 伊達市月館町布川字漆坊 | 26035.34 | 5 | 0 | |
| 213NK1417 | 伊達市月館町布川字西犬飼 | 7721.24 | 1 | 0 | |
| 213NK1418 | 伊達市月館町布川字二反田 | 5361.59 | 1 | 0 | |
| 213NK1419 | 伊達市靈山町石田字大城 | 3215.83 | 1 | 0 | |
| 213NK1420 | 伊達市月館町布川字小池田 | 2460.34 | 1 | 0 | |
| 213NK1421 | 伊達市月館町布川字小池田 | 13518.97 | 2 | 0 | |
| 213NK1422 | 伊達市月館町布川字二反田 | 11798.41 | 5 | 0 | |
| 213NK1423 | 伊達市月館町布川字小池田 | 4373.37 | 2 | 0 | |
| 213NK1424 | 伊達市靈山町石田字家ノ入 | 549.90 | 1 | 0 | |
| 213NK1425 | 伊達市月館町布川字東犬飼 | 6746.52 | 1 | 0 | |
| 213NK1426 | 伊達市靈山町石田字家ノ入 | 10267.44 | 2 | 0 | |
| 213NK1427 | 伊達市月館町布川字宝直山 | 12462.91 | 5 | 0 | |
| 213NK1428 | 伊達市月館町布川字宝直山 | 10958.03 | 3 | 0 | |
| 213NK1429 | 伊達市靈山町石田字五舂蒔 | 7300.45 | 1 | 0 | |
| 213NK1430 | 伊達市靈山町石田字五舂蒔 | 6784.00 | 1 | 0 | |
| 213NK1431 | 伊達市月館町布川字宝直 | 7449.40 | 1 | 0 | |
| 213NK1432 | 伊達市月館町布川字宝直 | 1652.14 | 1 | 0 | |
| 213NK1433 | 伊達市月館町御代田字間館 | 7692.99 | 1 | 0 | |
| 213NK1434 | 伊達市月館町御代田字間館 | 2654.10 | 1 | 0 | |
| 213NK1435 | 伊達市月館町御代田字間館 | 12705.57 | 2 | 0 | |
| 213NK1436 | 伊達市月館町御代田字間館 | 3014.75 | 1 | 0 | |
| 213NK1437 | 伊達市月館町御代田字間館 | 7564.57 | 1 | 0 | |
| 213NK1438 | 伊達市月館町御代田字間館 | 3348.61 | 1 | 0 | |
| 213NK1439 | 伊達市月館町御代田字間館 | 5638.33 | 1 | 0 | |
| 213NK1440 | 伊達市月館町布川字宝直 | 8096.69 | 1 | 0 | |
| 213NK1441 | 伊達市月館町布川字宝直 | 4736.53 | 1 | 0 | |
| 213NK1442 | 伊達市月館町布川字二本木 | 19144.71 | 2 | 0 | |
| 213NK1443 | 伊達市月館町布川字二本木 | 4206.55 | 1 | 0 | |
| 213NK1444 | 伊達市月館町布川字宝直 | 7789.14 | 1 | 0 | |
| 213NK1445 | 伊達市月館町布川字宝直 | 10226.21 | 1 | 0 | |
| 213NK1446 | 伊達市月館町布川字宝直 | 9067.17 | 1 | 0 | |
| 213NK1447 | 伊達市月館町布川字宝直 | 7320.02 | 1 | 0 | |
| 213NK1448 | 伊達市月館町布川字大木坂 | 3958.79 | 1 | 0 | |
| 213NK1449 | 伊達市月館町布川字大木坂 | 23900.79 | 4 | 0 | |
| 213NK1450 | 伊達市月館町布川字大木坂 | 1165.85 | 1 | 0 | |
| 213NK1451 | 伊達市月館町布川字下中古屋 | 1851.71 | 1 | 0 | |
| 213NK1452 | 伊達市月館町布川字上中古屋 | 24889.10 | 4 | 0 | |
| 213NK1453 | 伊達市月館町布川字上中古屋 | 4604.94 | 2 | 0 | |
| 213NK1454 | 伊達市月館町布川字上中古屋 | 9592.66 | 4 | 0 | |
| 213NK1455 | 伊達市月館町布川字上中古屋 | 5367.57 | 3 | 0 | |
| 213NK1456 | 伊達市月館町布川字上中古屋 | 5029.72 | 1 | 0 | |
| 213NK1457 | 伊達市月館町布川字下中古屋 | 12298.21 | 2 | 0 | |
| 213NK1458 | 伊達市月館町布川字上中古屋 | 6074.21 | 1 | 0 | |

| 番号 | 所在地 | 被害想定範囲 面積(m ²) | 人家戸数 | 要配慮者 利用施設数 | 災害実績の 有無 |
|-----------|---------------|-------------------------------|------|---------------|-------------|
| 213NK1459 | 伊達市月館町布川字上中古屋 | 2720.98 | 1 | 0 | |
| 213NK1460 | 伊達市月館町御代田字関ノ下 | 8324.34 | 3 | 0 | |
| 213NK1461 | 伊達市月館町御代田字関ノ下 | 16633.76 | 9 | 0 | |
| 213NK1462 | 伊達市月館町布川字吉ノ作 | 5074.27 | 3 | 0 | |
| 213NK1463 | 伊達市月館町布川字吉ノ作 | 4361.19 | 1 | 0 | |
| 213NK1464 | 伊達市月館町御代田字上関 | 4721.35 | 1 | 0 | |
| 213NK1465 | 伊達市月館町布川字西原 | 26641.36 | 8 | 1 | |
| 213NK1466 | 伊達市月館町布川字吉ノ作 | 3994.66 | 1 | 0 | |
| 213NK1467 | 伊達市月館町布川字中堀 | 4696.28 | 3 | 0 | |
| 213NK1468 | 伊達市月館町月館字殿ノ上 | 849.03 | 1 | 0 | |
| 213NK1469 | 伊達市月館町布川字新屋敷 | 4470.77 | 1 | 0 | |
| 213NK1470 | 伊達市月館町月館字石行 | 7295.88 | 8 | 0 | |
| 213NK1471 | 伊達市月館町月館字町 | 1318.66 | 1 | 0 | |
| 213NK1472 | 伊達市月館町月館字川越 | 5479.44 | 2 | 0 | |
| 213NK1473 | 伊達市月館町月館字ツル坊 | 14361.40 | 4 | 0 | |
| 213NK1474 | 伊達市月館町月館字上戸 | 4625.86 | 1 | 0 | |
| 213NK1475 | 伊達市月館町布川字吉ノ作 | 3824.48 | 1 | 0 | |
| 213NK1476 | 伊達市月館町布川字平地内 | 1461.49 | 1 | 0 | |
| 213NK1477 | 伊達市月館町布川字平地内 | 6716.43 | 2 | 0 | |
| 213NK1478 | 伊達市月館町布川字平地内 | 4332.96 | 1 | 0 | |
| 213NK1479 | 伊達市月館町布川字村石 | 7884.16 | 2 | 0 | |
| 213NK1480 | 伊達市月館町布川字平地内 | 4802.06 | 2 | 0 | |
| 213NK1481 | 伊達市月館町布川字新屋敷 | 8223.56 | 1 | 0 | |
| 213NK1482 | 伊達市月館町布川字高屋敷 | 3755.31 | 2 | 0 | |
| 213NK1483 | 伊達市月館町布川字村石 | 12239.78 | 1 | 0 | |
| 213NK1484 | 伊達市月館町布川字高屋敷 | 13279.30 | 2 | 0 | |
| 213NK1485 | 伊達市月館町布川字中堀 | 1003.79 | 1 | 0 | |
| 213NK1486 | 伊達市月館町布川字高屋敷 | 14145.83 | 4 | 0 | |
| 213NK1487 | 伊達市月館町布川字高屋敷 | 5041.97 | 1 | 0 | |
| 213NK1488 | 伊達市月館町布川字村石 | 6479.04 | 1 | 0 | |
| 213NK1489 | 伊達市月館町布川字村石 | 10424.47 | 2 | 0 | |
| 213NK1490 | 伊達市月館町布川字三郎内 | 14047.52 | 2 | 0 | |
| 213NK1491 | 伊達市月館町布川字向田 | 5112.74 | 1 | 0 | |
| 213NK1492 | 伊達市月館町布川字三郎内 | 13361.84 | 2 | 0 | |
| 213NK1493 | 伊達市月館町布川字向田 | 9605.63 | 1 | 0 | |
| 213NK1494 | 伊達市月館町月館字月見館山 | 2642.47 | 1 | 0 | |
| 213NK1495 | 伊達市月館町布川字館 | 1705.19 | 1 | 0 | |
| 213NK1496 | 伊達市月館町布川字梅ノ作 | 11470.65 | 1 | 0 | |
| 213NK1497 | 伊達市月館町月館字ツル坊 | 1436.18 | 1 | 0 | |
| 213NK1498 | 伊達市月館町月館字町畑 | 15663.17 | 10 | 0 | |
| 213NK1499 | 伊達市月館町月館字ツル坊 | 2830.84 | 2 | 0 | |
| 213NK1500 | 伊達市月館町月館字上戸 | 3285.47 | 1 | 0 | |
| 213NK1501 | 伊達市月館町月館字館 | 3985.78 | 1 | 0 | |
| 213NK1502 | 伊達市月館町月館字久保田 | 14651.93 | 8 | 0 | |
| 213NK1503 | 伊達市月館町月館字館 | 4425.42 | 1 | 0 | |
| 213NK1504 | 伊達市月館町月館字館 | 1239.33 | 1 | 0 | |
| 213NK1505 | 伊達市月館町月館字宮前 | 11941.89 | 3 | 0 | |
| 213NK1506 | 伊達市月館町月館字宮前 | 8583.43 | 2 | 0 | |
| 213NK1507 | 伊達市月館町月館字館 | 662.55 | 1 | 0 | |
| 213NK1508 | 伊達市月館町月館字館 | 6510.08 | 2 | 0 | |
| 213NK1509 | 伊達市月館町月館字仲田 | 1694.12 | 1 | 0 | |
| 213NK1510 | 伊達市月館町月館字仲田 | 6818.57 | 1 | 0 | |
| 213NK1511 | 伊達市月館町月館字仲田 | 4230.31 | 1 | 0 | |
| 213NK1512 | 伊達市月館町月館字細布 | 550.43 | 1 | 0 | |
| 213NK1513 | 伊達市月館町月館字仲田 | 3726.36 | 1 | 0 | |
| 213NK1514 | 伊達市月館町月館字長畑 | 9809.98 | 1 | 0 | |

| 番号 | 所在地 | 被害想定範囲 面積(m ²) | 人家戸数 | 要配慮者 利用施設数 | 災害実績の 有無 |
|-----------|---------------|-------------------------------|------|---------------|-------------|
| 213NK1515 | 伊達市月館町月館字関ノ下 | 10181.57 | 2 | 2 | |
| 213NK1516 | 伊達市月館町月館字仲田 | 10021.51 | 1 | 0 | |
| 213NK1517 | 伊達市月館町月館字長畑 | 5033.81 | 1 | 0 | |
| 213NK1518 | 伊達市月館町月館字長畑 | 3212.17 | 1 | 0 | |
| 213NK1519 | 伊達市月館町月館字松橋川原 | 2004.97 | 1 | 0 | |
| 213NK1520 | 伊達市月館町月館字松橋川原 | 3145.78 | 3 | 0 | |
| 213NK1521 | 伊達市月館町月館字古語老内 | 2938.94 | 1 | 0 | |
| 213NK1522 | 伊達市月館町月館字延田 | 9645.18 | 1 | 0 | |
| 213NK1523 | 伊達市月館町布川字徳明 | 3872.82 | 1 | 0 | |
| 213NK1524 | 伊達市月館町布川字三淀ノ入 | 2683.08 | 1 | 0 | |
| 213NK1525 | 伊達市月館町月館字田ノ入 | 2124.37 | 1 | 0 | |
| 213NK1526 | 伊達市月館町月館字田ノ入 | 8757.99 | 1 | 0 | |
| 213NK1527 | 伊達市月館町月館字田ノ入 | 9929.58 | 1 | 0 | |
| 213NK1528 | 伊達市月館町月館字田ノ入 | 8682.85 | 1 | 0 | |
| 213NK1529 | 伊達市月館町月館字田ノ入 | 12287.20 | 3 | 0 | |
| 213NK1530 | 伊達市月館町月館字田ノ入 | 4040.87 | 1 | 0 | |
| 213NK1531 | 伊達市月館町月館字田ノ入 | 11211.50 | 2 | 0 | |
| 213NK1532 | 伊達市月館町月館字田ノ入 | 1162.30 | 1 | 0 | |
| 213NK1533 | 伊達市月館町月館字田ノ入 | 7264.26 | 1 | 0 | |
| 213NK1534 | 伊達市月館町月館字田ノ入 | 1334.78 | 1 | 0 | |
| 213NK1535 | 伊達市月館町月館字古語老内 | 3456.60 | 1 | 0 | |
| 213NK1536 | 伊達市月館町月館字古語老内 | 9037.28 | 2 | 0 | |
| 213NK1537 | 伊達市月館町月館字倉ノ入 | 7775.44 | 1 | 0 | |
| 213NK1538 | 伊達市月館町月館字倉ノ入 | 2512.38 | 1 | 0 | |
| 213NK1539 | 伊達市月館町月館字古語老内 | 6750.16 | 1 | 0 | |
| 213NK1540 | 伊達市月館町月館字古語老内 | 4774.07 | 1 | 0 | |
| 213NK1541 | 伊達市月館町月館字倉ノ入 | 6471.15 | 3 | 0 | |
| 213NK1542 | 伊達市月館町月館字古語老内 | 17259.09 | 5 | 0 | |
| 213NK1543 | 伊達市月館町布川字中ノ内 | 17466.29 | 2 | 0 | |
| 213NK1544 | 伊達市月館町布川字中ノ内 | 9660.69 | 1 | 0 | |
| 213NK1545 | 伊達市月館町布川字十良田 | 17122.35 | 3 | 0 | |
| 213NK1546 | 伊達市月館町布川字十良田 | 30898.74 | 6 | 0 | |
| 213NK1547 | 伊達市月館町布川字高田 | 5894.66 | 1 | 0 | |
| 213NK1548 | 伊達市月館町布川字十良田 | 17110.10 | 2 | 0 | |
| 213NK1549 | 伊達市月館町布川字畑中 | 4399.18 | 1 | 0 | |
| 213NK1550 | 伊達市月館町布川字高田 | 2048.18 | 1 | 0 | |
| 213NK1551 | 伊達市月館町布川字永作 | 2700.52 | 1 | 0 | |
| 213NK1552 | 伊達市月館町布川字畑中 | 7183.40 | 1 | 0 | |
| 213NK1553 | 伊達市月館町布川字永作 | 3169.85 | 1 | 0 | |
| 213NK1554 | 伊達市月館町布川字永作 | 5242.62 | 1 | 0 | |
| 213NK1555 | 伊達市月館町布川字畑中 | 9081.77 | 1 | 0 | |
| 213NK1557 | 伊達市月館町布川字若 | 14380.99 | 1 | 0 | |
| 213NK1558 | 伊達市月館町布川字竹ノ内 | 6337.75 | 1 | 0 | |
| 213NK1559 | 伊達市月館町布川字若 | 8494.46 | 1 | 0 | |
| 213NK1560 | 伊達市月館町布川字館 | 746.13 | 1 | 0 | |
| 213NK1561 | 伊達市月館町布川字竹ノ内 | 10001.24 | 1 | 0 | |
| 213NK1562 | 伊達市月館町布川字若 | 14906.95 | 4 | 0 | |
| 213NK1563 | 伊達市月館町布川字小鉢内 | 4998.44 | 2 | 0 | |
| 213NK1564 | 伊達市月館町布川字館 | 13789.47 | 2 | 0 | |
| 213NK1565 | 伊達市月館町布川字三淀ノ入 | 11384.88 | 3 | 0 | |
| 213NK1566 | 伊達市月館町布川字小鉢内 | 2753.49 | 2 | 0 | |
| 213NK1567 | 伊達市月館町布川字中ノ内 | 12240.60 | 1 | 0 | |
| 213NK1568 | 伊達市月館町布川字一盃内 | 9282.35 | 2 | 0 | |
| 213NK1569 | 伊達市月館町布川字一盃内 | 9141.31 | 1 | 0 | |
| 213NK1570 | 伊達市月館町布川字一盃内 | 15181.69 | 2 | 0 | |
| 213NK1571 | 伊達市月館町布川字一盃内 | 1283.34 | 1 | 0 | |

| 番号 | 所在地 | 被害想定範囲 面積(m ²) | 人家戸数 | 要配慮者 利用施設数 | 災害実績の 有無 |
|-----------|---------------|-------------------------------|------|---------------|-------------|
| 213NK1572 | 伊達市月舘町布川字沢端 | 8691.95 | 1 | 0 | |
| 213NK1573 | 伊達市月舘町布川字岫 | 21711.48 | 2 | 0 | |
| 213NK1574 | 伊達市月舘町布川字岫 | 15477.43 | 1 | 0 | |
| 213NK1575 | 伊達市月舘町布川字岫 | 1689.74 | 2 | 0 | |
| 213NK1576 | 伊達市月舘町布川字岫 | 5724.25 | 1 | 0 | |
| 213NK1577 | 伊達市月舘町布川字岫 | 4049.33 | 1 | 0 | |
| 213NK1578 | 伊達市月舘町布川字岫 | 777.41 | 1 | 0 | |
| 213NK1579 | 伊達市月舘町布川字竹ノ内 | 21678.70 | 3 | 0 | |
| 213NK1580 | 伊達市月舘町布川字三淀ヶ入 | 23407.10 | 4 | 0 | |
| 213NK1581 | 伊達市月舘町布川字赤井堂 | 6825.00 | 2 | 0 | |
| 213NK1582 | 伊達市月舘町布川字赤井堂 | 8143.40 | 4 | 0 | |
| 213NK1583 | 伊達市月舘町布川字三淀ヶ入 | 11359.28 | 2 | 0 | |
| 213NK1584 | 伊達市月舘町布川字三淀ヶ入 | 4071.20 | 1 | 0 | |
| 213NK1585 | 伊達市月舘町布川字堰場 | 10843.52 | 1 | 0 | |
| 213NK1586 | 伊達市月舘町布川字小柳 | 17367.43 | 2 | 0 | |
| 213NK1587 | 伊達市月舘町布川字柳ヶ入 | 827.05 | 1 | 0 | |
| 213NK1588 | 伊達市月舘町布川字小柳 | 23414.90 | 3 | 0 | |
| 213NK1589 | 伊達市月舘町布川字内福来山 | 6601.72 | 1 | 0 | |
| 213NK1590 | 伊達市月舘町布川字小柳 | 18864.11 | 4 | 0 | |
| 213NK1591 | 伊達市月舘町布川字小柳 | 3855.74 | 1 | 0 | |
| 213NK1592 | 伊達市月舘町布川字内福来山 | 11526.35 | 1 | 0 | |
| 213NK1593 | 伊達市月舘町布川字内福来 | 9584.44 | 1 | 0 | |
| 213NK1594 | 伊達市月舘町布川字内福来 | 3333.91 | 1 | 0 | |
| 213NK1595 | 伊達市月舘町布川字内福来 | 11854.96 | 1 | 0 | |
| 213NK1596 | 伊達市月舘町布川字内福来 | 20590.15 | 1 | 0 | |
| 213NK1597 | 伊達市月舘町布川字内福来 | 3521.27 | 1 | 0 | |
| 213NK1598 | 伊達市靈山町石田字腰巡 | 1325.57 | 1 | 0 | |
| 213NK1599 | 伊達市靈山町石田字後久保 | 10965.87 | 1 | 0 | |
| 213NK1600 | 伊達市靈山町石田字腰巡 | 10076.48 | 1 | 0 | |
| 213NK1601 | 伊達市靈山町石田字後久保 | 4886.45 | 1 | 0 | |
| 213NK1602 | 伊達市靈山町石田字後久保 | 13068.59 | 2 | 0 | |
| 213NK1603 | 伊達市靈山町石田字田代 | 4618.82 | 2 | 0 | |
| 213NK1604 | 伊達市靈山町石田字高松 | 1814.02 | 1 | 0 | |
| 213NK1605 | 伊達市靈山町石田字田代 | 16197.45 | 2 | 0 | |
| 213NK1606 | 伊達市靈山町石田字大畑 | 10905.75 | 1 | 0 | |
| 213NK1607 | 伊達市靈山町石田字広前 | 8612.38 | 1 | 0 | |
| 213NK1608 | 伊達市靈山町石田字田代 | 12997.36 | 1 | 0 | |
| 213NK1609 | 伊達市靈山町石田字大畑 | 2608.01 | 1 | 0 | |
| 213NK1610 | 伊達市靈山町石田字大畑 | 4339.89 | 1 | 0 | |
| 213NK1611 | 伊達市靈山町石田字大畑 | 2561.43 | 1 | 0 | |
| 213NK1612 | 伊達市靈山町石田字孫市郎 | 4379.10 | 1 | 0 | |
| 213NK1613 | 伊達市靈山町石田字遠屋場 | 1523.77 | 1 | 0 | |
| 213NK1614 | 伊達市靈山町石田字桜久保 | 7870.83 | 1 | 0 | |
| 213NK1615 | 伊達市靈山町石田字桜久保 | 6526.11 | 1 | 0 | |
| 213NK1616 | 伊達市靈山町石田字孫市郎 | 1266.72 | 1 | 0 | |
| 213NK1617 | 伊達市靈山町石田字孫市郎 | 5978.89 | 1 | 0 | |
| 213NK1618 | 伊達市靈山町石田字桜久保 | 5746.08 | 1 | 0 | |
| 213NK1619 | 伊達市靈山町石田字桜久保 | 10872.76 | 2 | 0 | |
| 213NK1620 | 伊達市靈山町石田字大城 | 17569.99 | 4 | 0 | |
| 213NK1621 | 伊達市靈山町石田字桜久保 | 3101.43 | 1 | 0 | |
| 213NK1622 | 伊達市靈山町石田字上大城 | 8151.59 | 1 | 0 | |
| 213NK1623 | 伊達市靈山町石田字桜久保 | 8254.49 | 2 | 0 | |
| 213NK1624 | 伊達市靈山町石田字前 | 9072.11 | 1 | 0 | |
| 213NK1625 | 伊達市靈山町石田字家ノ入 | 5122.68 | 1 | 0 | |
| 213NK1626 | 伊達市靈山町石田字家ノ入 | 4997.56 | 1 | 0 | |
| 213NK1627 | 伊達市靈山町石田字家ノ入 | 7720.70 | 1 | 0 | |

| 番号 | 所在地 | 被害想定範囲 面積(m ²) | 人家戸数 | 要配慮者 利用施設数 | 災害実績の 有無 |
|-----------|----------------|-------------------------------|------|---------------|-------------|
| 213NK1628 | 伊達市霊山町石田字家ノ入 | 4394.63 | 1 | 0 | |
| 213NK1629 | 伊達市霊山町石田字熊屋敷 | 3492.97 | 1 | 0 | |
| 213NK1630 | 伊達市霊山町石田字熊屋敷 | 3622.16 | 1 | 0 | |
| 213NK1631 | 伊達市月舘町布川字小込沢 | 3420.18 | 1 | 0 | |
| 213NK1632 | 伊達市月舘町布川字小込沢 | 15391.98 | 2 | 0 | |
| 213NK1633 | 伊達市月舘町布川字茶畑 | 14768.18 | 2 | 0 | |
| 213NK1634 | 伊達市月舘町布川字茶畑 | 16085.64 | 1 | 0 | |
| 213NK1635 | 伊達市月舘町布川字茶畑 | 7986.94 | 1 | 0 | |
| 213NK1636 | 伊達市月舘町布川字大木坂 | 6846.99 | 1 | 0 | |
| 213NK1637 | 伊達市霊山町石田字熊屋敷 | 6847.16 | 1 | 0 | |
| 213NK1638 | 伊達市霊山町石田字グヨメ | 7005.07 | 1 | 0 | |
| 213NK1639 | 伊達市霊山町石田字グヨメ | 4484.38 | 1 | 0 | |
| 213NK1640 | 伊達市月舘町布川字一盃内 | 7987.66 | 1 | 0 | |
| 213NK1641 | 伊達市月舘町布川字沢端 | 806.93 | 1 | 0 | |
| 213NK1642 | 伊達市月舘町布川字沢端 | 13853.79 | 2 | 0 | |
| 213NK1643 | 伊達市月舘町布川字沢端 | 5217.98 | 1 | 0 | |
| 213NK1644 | 伊達市霊山町石田字川向 | 4595.87 | 2 | 0 | |
| 213NK1645 | 伊達市霊山町上小国字広平 | 7018.01 | 1 | 0 | |
| 213NK1646 | 伊達市霊山町上小国字広平 | 2075.04 | 1 | 0 | |
| 213NK1647 | 伊達市霊山町上小国字御代田入 | 1205.38 | 1 | 0 | |
| 213NK1648 | 伊達市霊山町上小国字山上 | 16329.31 | 3 | 0 | |
| 213NK1649 | 伊達市霊山町上小国字柏平 | 10784.05 | 1 | 0 | |
| 213NK1650 | 伊達市霊山町上小国字追分 | 3431.99 | 1 | 0 | |
| 213NK1651 | 伊達市霊山町上小国字追分 | 5824.60 | 1 | 0 | |
| 213NK1652 | 伊達市霊山町上小国字吉田 | 4800.59 | 1 | 0 | |
| 213NK1653 | 伊達市霊山町上小国字追分 | 1225.12 | 1 | 0 | |
| 213NK1654 | 伊達市霊山町上小国字赤柴 | 1644.09 | 1 | 0 | |
| 213NK1655 | 伊達市霊山町上小国字赤柴 | 5205.60 | 1 | 0 | |
| 213NK1656 | 伊達市霊山町上小国字赤柴 | 4593.01 | 2 | 0 | |
| 213NK1657 | 伊達市霊山町上小国字赤柴 | 7444.68 | 1 | 0 | |
| 213NK1658 | 伊達市霊山町上小国字三保 | 3574.20 | 1 | 0 | |
| 213NK1659 | 伊達市霊山町上小国字三保 | 9638.11 | 1 | 0 | |
| 213NK1660 | 伊達市霊山町上小国字三保 | 2914.02 | 1 | 0 | |
| 213NK1661 | 伊達市霊山町上小国字三保 | 10556.45 | 2 | 0 | |
| 213NK1662 | 伊達市月舘町糠田字長畑 | 6303.37 | 1 | 0 | |
| 213NK1663 | 伊達市月舘町糠田字長畑 | 943.08 | 1 | 0 | |
| 213NK1664 | 伊達市月舘町糠田字長畑 | 4097.51 | 2 | 0 | |
| 213NK1665 | 伊達市月舘町糠田字長畑 | 6124.87 | 1 | 0 | |
| 213NK1666 | 伊達市月舘町糠田字長畑 | 1321.15 | 1 | 0 | |
| 213NK1667 | 伊達市月舘町糠田字坊田 | 3596.37 | 1 | 0 | |
| 213NK1668 | 伊達市月舘町糠田字坊田 | 5971.63 | 1 | 0 | |
| 213NK1669 | 伊達市月舘町糠田字坊田 | 2692.19 | 1 | 0 | |
| 213NK1670 | 伊達市月舘町糠田字楮畑 | 6044.16 | 3 | 0 | |
| 213NK1671 | 伊達市月舘町糠田字楮畑 | 4427.57 | 1 | 0 | |
| 213NK1672 | 伊達市月舘町糠田字楮畑 | 7906.60 | 1 | 0 | |
| 213NK1673 | 伊達市月舘町糠田字楮畑 | 1087.30 | 1 | 0 | |
| 213NK1674 | 伊達市月舘町糠田字上ノ坊 | 7356.95 | 1 | 0 | |
| 213NK1675 | 伊達市月舘町糠田字上ノ坊 | 4958.71 | 2 | 0 | |
| 213NK1676 | 伊達市月舘町糠田字堂ノ脇 | 12342.98 | 1 | 0 | |
| 213NK1677 | 伊達市月舘町糠田字堂ノ脇 | 5139.35 | 1 | 0 | |
| 213NK1678 | 伊達市月舘町糠田字中田 | 2131.54 | 1 | 0 | |
| 213NK1679 | 伊達市月舘町糠田字畑中 | 9309.10 | 2 | 0 | |
| 213NK1680 | 伊達市月舘町糠田字畑中 | 1107.24 | 1 | 0 | |
| 213NK1681 | 伊達市月舘町糠田字中田 | 9364.82 | 4 | 0 | |
| 213NK1682 | 伊達市月舘町糠田字畑中 | 1421.75 | 1 | 0 | |
| 213NK1683 | 伊達市月舘町糠田字美内 | 3552.31 | 1 | 0 | |

| 番号 | 所在地 | 被害想定範囲 面積(m ²) | 人家戸数 | 要配慮者 利用施設数 | 災害実績の 有無 |
|-----------|---------------|-------------------------------|------|---------------|-------------|
| 213NK1684 | 伊達市月舘町糠田字美内 | 813.50 | 1 | 0 | |
| 213NK1685 | 伊達市月舘町糠田字下釜 | 5007.66 | 1 | 0 | |
| 213NK1686 | 伊達市月舘町糠田字下釜 | 8006.06 | 1 | 0 | |
| 213NK1687 | 伊達市月舘町糠田字下釜 | 5404.45 | 1 | 0 | |
| 213NK1688 | 伊達市月舘町下手渡字館 | 10730.42 | 1 | 0 | |
| 213NK1689 | 伊達市月舘町糠田字中ノ内 | 11207.69 | 2 | 0 | |
| 213NK1690 | 伊達市月舘町糠田字柿ノ内 | 9060.54 | 1 | 0 | |
| 213NK1691 | 伊達市月舘町糠田字松ノ作 | 1976.46 | 1 | 0 | |
| 213NK1692 | 伊達市月舘町糠田字柿ノ内 | 14853.66 | 3 | 0 | |
| 213NK1693 | 伊達市月舘町糠田字松ノ作 | 5686.56 | 1 | 0 | |
| 213NK1694 | 伊達市月舘町糠田字松ノ作 | 7665.54 | 1 | 0 | |
| 213NK1695 | 伊達市月舘町糠田字松ノ作 | 4183.18 | 1 | 0 | |
| 213NK1696 | 伊達市月舘町糠田字北ノ作 | 19172.25 | 5 | 0 | |
| 213NK1697 | 伊達市月舘町糠田字北ノ作 | 7141.70 | 1 | 0 | |
| 213NK1698 | 伊達市月舘町糠田字引田 | 6666.61 | 1 | 0 | |
| 213NK1699 | 伊達市月舘町糠田字引田 | 4167.11 | 1 | 0 | |
| 213NK1700 | 伊達市月舘町糠田字早稲田 | 14581.02 | 9 | 0 | |
| 213NK1701 | 伊達市月舘町糠田字引田 | 19987.45 | 4 | 0 | |
| 213NK1702 | 伊達市月舘町糠田字早稲田 | 5650.81 | 1 | 0 | |
| 213NK1703 | 伊達市月舘町糠田字坊田 | 12357.54 | 3 | 0 | |
| 213NK1704 | 伊達市月舘町糠田字早稲田 | 2364.70 | 1 | 0 | |
| 213NK1705 | 伊達市月舘町糠田字元苗内 | 1959.10 | 1 | 0 | |
| 213NK1706 | 伊達市月舘町糠田字坊田 | 7477.79 | 1 | 0 | |
| 213NK1707 | 伊達市月舘町糠田字元苗内 | 4065.11 | 2 | 0 | |
| 213NK1708 | 伊達市月舘町糠田字三斗蒔 | 3150.79 | 1 | 0 | |
| 213NK1709 | 伊達市月舘町糠田字元苗内 | 7740.19 | 3 | 0 | |
| 213NK1710 | 伊達市月舘町糠田字山ノ神 | 2542.60 | 1 | 0 | |
| 213NK1711 | 伊達市月舘町下手渡字北ノ作 | 6621.54 | 1 | 0 | |
| 213NK1712 | 伊達市月舘町下手渡字館 | 11559.52 | 1 | 0 | |
| 213NK1713 | 伊達市月舘町下手渡字館 | 20809.66 | 5 | 0 | |
| 213NK1714 | 伊達市月舘町下手渡字館 | 3826.26 | 2 | 0 | |
| 213NK1715 | 伊達市月舘町下手渡字館 | 1186.14 | 1 | 0 | |
| 213NK1716 | 伊達市月舘町下手渡字館 | 1975.71 | 1 | 0 | |
| 213NK1717 | 伊達市月舘町下手渡字堤入 | 4653.74 | 1 | 0 | |
| 213NK1718 | 伊達市月舘町下手渡字上代 | 9464.23 | 1 | 0 | |
| 213NK1719 | 伊達市月舘町下手渡字堤入 | 8145.76 | 1 | 0 | |
| 213NK1720 | 伊達市月舘町糠田字袖ノ坊 | 6269.70 | 1 | 0 | |
| 213NK1721 | 伊達市月舘町下手渡字上代 | 13422.03 | 5 | 0 | |
| 213NK1722 | 伊達市月舘町糠田字袖ノ坊 | 5729.98 | 1 | 0 | |
| 213NK1723 | 伊達市月舘町糠田字袖ノ坊 | 5038.33 | 1 | 0 | |
| 213NK1724 | 伊達市月舘町糠田字袖ノ坊 | 5183.38 | 1 | 0 | |
| 213NK1725 | 伊達市月舘町糠田字曲堀 | 2964.07 | 2 | 0 | |
| 213NK1726 | 伊達市月舘町糠田字曲堀 | 13095.76 | 2 | 0 | |
| 213NK1727 | 伊達市月舘町糠田字団子山 | 14781.80 | 1 | 0 | |
| 213NK1728 | 伊達市月舘町糠田字大平 | 2958.96 | 2 | 0 | |
| 213NK1729 | 伊達市月舘町糠田字大平 | 9234.73 | 1 | 0 | |
| 213NK1730 | 伊達市月舘町糠田字入山神 | 1699.31 | 1 | 0 | |
| 213NK1731 | 伊達市月舘町上手渡字横道山 | 2917.81 | 1 | 0 | |
| 213NK1732 | 伊達市月舘町糠田字入山神 | 10167.59 | 1 | 0 | |
| 213NK1733 | 伊達市月舘町糠田字梨木平山 | 18063.94 | 2 | 0 | |
| 213NK1734 | 伊達市月舘町糠田字梨木平山 | 5270.00 | 1 | 0 | |
| 213NK1735 | 伊達市月舘町糠田字入山神 | 1454.39 | 1 | 0 | |
| 213NK1736 | 伊達市月舘町糠田字入山神 | 13195.22 | 2 | 0 | |
| 213NK1737 | 伊達市月舘町糠田字梨木平山 | 6254.06 | 1 | 0 | |
| 213NK1738 | 伊達市月舘町糠田字柿木平 | 7154.02 | 1 | 0 | |
| 213NK1739 | 伊達市月舘町糠田字踊坊 | 7766.32 | 2 | 0 | |

| 番号 | 所在地 | 被害想定範囲 面積(m ²) | 人家戸数 | 要配慮者 利用施設数 | 災害実績の 有無 |
|-----------|----------------|-------------------------------|------|---------------|-------------|
| 213NK1740 | 伊達市月館町糠田字柿木平 | 3776.91 | 1 | 0 | |
| 213NK1741 | 伊達市月館町糠田字柿木平 | 6556.77 | 1 | 0 | |
| 213NK1742 | 伊達市月館町糠田字踊坊 | 5262.61 | 1 | 0 | |
| 213NK1743 | 伊達市月館町糠田字踊坊 | 6488.84 | 1 | 0 | |
| 213NK1744 | 伊達市月館町上手渡字月ノ入 | 1390.79 | 1 | 0 | |
| 213NK1745 | 伊達市月館町糠田字吉作 | 8108.51 | 1 | 0 | |
| 213NK1746 | 伊達市月館町糠田字入山 | 14611.14 | 2 | 0 | |
| 213NK1747 | 伊達市月館町糠田字吉作 | 3589.98 | 1 | 0 | |
| 213NK1748 | 伊達市月館町糠田字入山 | 3468.45 | 1 | 0 | |
| 213NK1749 | 伊達市月館町糠田字吉作 | 12610.80 | 1 | 0 | |
| 213NK1750 | 伊達市月館町糠田字林越 | 964.65 | 1 | 0 | |
| 213NK1751 | 伊達市月館町糠田字下ノ窪 | 8827.28 | 1 | 0 | |
| 213NK1752 | 伊達市月館町上手渡字山方 | 3754.17 | 1 | 0 | |
| 213NK1753 | 伊達市月館町上手渡字山方 | 9000.68 | 1 | 0 | |
| 213NK1754 | 伊達市月館町上手渡字鳥矢ノ内 | 1336.09 | 1 | 0 | |
| 213NK1755 | 伊達市月館町上手渡字鳥矢ノ内 | 4520.13 | 1 | 0 | |
| 213NK1756 | 伊達市月館町上手渡字鳥矢ノ内 | 4448.27 | 1 | 0 | |
| 213NK1757 | 伊達市月館町上手渡字糠田越 | 16956.58 | 2 | 0 | |
| 213NK1758 | 伊達市月館町上手渡字内金石 | 2568.77 | 1 | 0 | |
| 213NK1759 | 伊達市月館町上手渡字糠田越 | 5482.74 | 1 | 0 | |
| 213NK1760 | 伊達市月館町糠田字元苗内 | 10756.56 | 3 | 0 | |
| 213NK1761 | 伊達市月館町糠田字養中内 | 1882.55 | 1 | 0 | |
| 213NK1762 | 伊達市月館町糠田字礼中内 | 11562.01 | 1 | 0 | |
| 213NK1763 | 伊達市月館町糠田字檀ノ越 | 13570.73 | 5 | 0 | |
| 213NK1764 | 伊達市月館町糠田字屋敷 | 1395.11 | 1 | 0 | |
| 213NK1765 | 伊達市月館町糠田字養中内 | 14121.61 | 4 | 0 | |
| 213NK1766 | 伊達市月館町糠田字礼中内 | 11874.04 | 1 | 0 | |
| 213NK1767 | 伊達市月館町糠田字大藪 | 7752.71 | 3 | 0 | |
| 213NK1768 | 伊達市月館町糠田字大藪 | 3029.34 | 1 | 0 | |
| 213NK1769 | 伊達市月館町糠田字屋敷 | 2819.88 | 1 | 0 | |
| 213NK1770 | 伊達市月館町糠田字屋敷 | 9115.31 | 2 | 0 | |
| 213NK1771 | 伊達市月館町糠田字屋敷 | 9070.28 | 1 | 0 | |
| 213NK1772 | 伊達市月館町糠田字礼中内 | 11399.53 | 1 | 0 | |
| 213NK1773 | 伊達市月館町糠田字百目木 | 8079.24 | 1 | 0 | |
| 213NK1774 | 伊達市月館町糠田字百目木 | 7529.02 | 1 | 0 | |
| 213NK1775 | 伊達市月館町上手渡字屋本 | 5820.17 | 2 | 0 | |
| 213NK1776 | 伊達市月館町糠田字入山神 | 19701.38 | 3 | 0 | |
| 213NK1777 | 伊達市月館町上手渡字屋本 | 6892.89 | 1 | 0 | |
| 213NK1778 | 伊達市月館町上手渡字屋本 | 11405.15 | 2 | 0 | |
| 213NK1779 | 伊達市月館町糠田字窪田 | 4565.22 | 1 | 0 | |
| 213NK1780 | 伊達市月館町上手渡字冬室 | 8593.48 | 1 | 0 | |
| 213NK1781 | 伊達市月館町下手渡字堤入 | 11967.86 | 2 | 0 | |
| 213NK1782 | 伊達市月館町下手渡字坂本 | 14370.20 | 1 | 0 | |
| 213NK1783 | 伊達市月館町下手渡字坂本 | 6337.60 | 1 | 0 | |
| 213NK1784 | 伊達市月館町下手渡字坂本 | 7317.17 | 1 | 0 | |
| 213NK1785 | 伊達市月館町上手渡字屋敷下 | 2134.59 | 1 | 0 | |
| 213NK1786 | 伊達市月館町上手渡字屋敷下 | 2940.89 | 1 | 0 | |
| 213NK1787 | 伊達市月館町上手渡字行田 | 13617.63 | 2 | 0 | |
| 213NK1788 | 伊達市月館町上手渡字行田 | 9803.86 | 2 | 0 | |
| 213NK1789 | 伊達市月館町上手渡字行田 | 10850.59 | 3 | 0 | |
| 213NK1790 | 伊達市月館町上手渡字久保田 | 15222.67 | 1 | 0 | |
| 213NK1791 | 伊達市月館町糠田字窪田 | 5480.48 | 1 | 0 | |
| 213NK1792 | 伊達市月館町上手渡字屋本 | 9040.00 | 1 | 0 | |
| 213NK1793 | 伊達市月館町上手渡字冬室 | 3770.95 | 1 | 0 | |
| 213NK1794 | 伊達市月館町上手渡字冬室 | 9839.23 | 1 | 0 | |
| 213NK1795 | 伊達市月館町上手渡字久保田 | 2415.27 | 1 | 0 | |

| 番号 | 所在地 | 被害想定範囲 面積(m ²) | 人家戸数 | 要配慮者 利用施設数 | 災害実績の 有無 |
|-----------|---------------|-------------------------------|------|---------------|-------------|
| 213NK1796 | 伊達市月舘町上手渡字久保田 | 6866.49 | 1 | 0 | |
| 213NK1797 | 伊達市月舘町上手渡字屋敷 | 4334.38 | 1 | 0 | |
| 213NK1798 | 伊達市月舘町上手渡字屋敷 | 9187.79 | 1 | 0 | |
| 213NK1799 | 伊達市月舘町上手渡字屋敷 | 2998.82 | 1 | 0 | |
| 213NK1800 | 伊達市月舘町上手渡字玉久保 | 28080.20 | 4 | 0 | |
| 213NK1801 | 伊達市月舘町上手渡字屋敷 | 1794.58 | 1 | 0 | |
| 213NK1802 | 伊達市月舘町上手渡字玉久保 | 1183.09 | 2 | 0 | |
| 213NK1803 | 伊達市月舘町上手渡字宮ノ脇 | 8200.82 | 1 | 0 | |
| 213NK1804 | 伊達市月舘町上手渡字宮ノ脇 | 9806.32 | 1 | 0 | |
| 213NK1805 | 伊達市月舘町上手渡字玉久保 | 9023.81 | 3 | 0 | |
| 213NK1806 | 伊達市月舘町上手渡字玉久保 | 12681.10 | 3 | 0 | |
| 213NK1807 | 伊達市月舘町上手渡字男舘石 | 13186.95 | 2 | 0 | |
| 213NK1808 | 伊達市月舘町上手渡字男舘石 | 2635.86 | 1 | 0 | |
| 213NK1809 | 伊達市月舘町上手渡字舘石 | 5966.83 | 1 | 0 | |
| 213NK1810 | 伊達市月舘町上手渡字男舘石 | 9481.30 | 2 | 0 | |
| 213NK1811 | 伊達市月舘町上手渡字舘石 | 1524.00 | 1 | 0 | |
| 213NK1812 | 伊達市月舘町上手渡字舘石 | 13369.75 | 3 | 0 | |
| 213NK1813 | 伊達市月舘町上手渡字舘石山 | 17594.59 | 2 | 0 | |
| 213NK1814 | 伊達市月舘町上手渡字舘石 | 1794.99 | 1 | 0 | |
| 213NK1815 | 伊達市月舘町上手渡字砂子内 | 19844.09 | 2 | 0 | |
| 213NK1816 | 伊達市月舘町上手渡字砂子内 | 11526.57 | 2 | 0 | |
| 213NK1817 | 伊達市月舘町上手渡字砂子内 | 4645.76 | 1 | 0 | |
| 213NK1818 | 伊達市月舘町上手渡字西ノ作 | 11568.88 | 2 | 0 | |
| 213NK1819 | 伊達市月舘町上手渡字西ノ作 | 8236.03 | 2 | 0 | |
| 213NK1820 | 伊達市月舘町上手渡字屋本 | 17005.83 | 3 | 0 | |
| 213NK1821 | 伊達市月舘町上手渡字田中 | 10819.43 | 1 | 0 | |
| 213NK1822 | 伊達市月舘町上手渡字南ノ作 | 11636.50 | 2 | 0 | |
| 213NK1823 | 伊達市月舘町上手渡字田中 | 7456.08 | 1 | 0 | |
| 213NK1824 | 伊達市月舘町上手渡字西ノ作 | 3995.27 | 1 | 0 | |
| 213NK1825 | 伊達市月舘町上手渡字屋本 | 8777.58 | 1 | 0 | |
| 213NK1826 | 伊達市月舘町上手渡字南ノ作 | 6024.09 | 2 | 0 | |
| 213NK1827 | 伊達市月舘町月舘字小作田 | 12202.71 | 3 | 0 | |
| 213NK1828 | 伊達市月舘町月舘字小作田 | 4874.80 | 2 | 0 | |
| 213NK1829 | 伊達市月舘町月舘字小作田 | 12780.50 | 3 | 0 | |
| 213NK1830 | 伊達市月舘町月舘字西光地 | 5777.79 | 1 | 0 | |
| 213NK1831 | 伊達市月舘町月舘字吉ノ作 | 14049.67 | 1 | 0 | |
| 213NK1832 | 伊達市月舘町月舘字古屋ノ入 | 3655.68 | 1 | 0 | |
| 213NK1833 | 伊達市月舘町月舘字古屋ノ入 | 13802.31 | 1 | 0 | |
| 213NK1834 | 伊達市月舘町月舘字宮下 | 21878.70 | 2 | 0 | |
| 213NK1835 | 伊達市月舘町月舘字堂ノ入 | 18349.12 | 2 | 0 | |
| 213NK1836 | 伊達市月舘町月舘字堂ノ入 | 11652.04 | 2 | 0 | |
| 213NK1837 | 伊達市月舘町月舘字本山入 | 6362.05 | 1 | 0 | |
| 213NK1838 | 伊達市月舘町月舘字本山入 | 12158.64 | 1 | 0 | |
| 213NK1839 | 伊達市月舘町月舘字野竹内 | 4728.57 | 1 | 0 | |
| 213NK1840 | 伊達市月舘町月舘字野竹内 | 8216.83 | 1 | 0 | |
| 213NK1841 | 伊達市月舘町月舘字野竹内 | 11367.23 | 4 | 0 | |
| 213NK1842 | 伊達市月舘町月舘字野竹内 | 1293.11 | 1 | 0 | |
| 213NK1843 | 伊達市月舘町月舘字野竹内 | 5654.62 | 1 | 0 | |
| 213NK1844 | 伊達市月舘町月舘字野竹内 | 8669.14 | 2 | 0 | |
| 213NK1845 | 伊達市月舘町月舘字吉ノ作 | 14957.61 | 2 | 0 | |
| 213NK1846 | 伊達市月舘町月舘字野竹内 | 2598.30 | 1 | 0 | |
| 213NK1847 | 伊達市月舘町月舘字鎌ノ入 | 7712.20 | 1 | 0 | |
| 213NK1848 | 伊達市月舘町月舘字鎌ノ入 | 5903.20 | 1 | 0 | |
| 213NK1849 | 伊達市月舘町月舘字三拍子 | 1202.18 | 1 | 0 | |
| 213NK1850 | 伊達市月舘町月舘字三拍子 | 13013.57 | 3 | 0 | |
| 213NK1851 | 伊達市月舘町月舘字三拍子 | 8829.35 | 3 | 0 | |

| 番号 | 所在地 | 被害想定範囲 面積(m ²) | 人家戸数 | 要配慮者 利用施設数 | 災害実績の 有無 |
|-----------|---------------|-------------------------------|------|---------------|-------------|
| 213NK1852 | 伊達市月館町下手渡字蟹沢 | 17443.49 | 1 | 0 | |
| 213NK1853 | 伊達市月館町下手渡字岩巡 | 6211.80 | 1 | 0 | |
| 213NK1854 | 伊達市月館町下手渡字蟹沢 | 7576.78 | 2 | 0 | |
| 213NK1855 | 伊達市月館町月館字五舁蒔山 | 9231.03 | 1 | 0 | |
| 213NK1856 | 伊達市月館町下手渡字作ノ内 | 8484.11 | 1 | 0 | |
| 213NK1857 | 伊達市月館町月館字五舁蒔 | 9910.18 | 2 | 0 | |
| 213NK1858 | 伊達市月館町月館字五舁蒔 | 4812.09 | 1 | 0 | |
| 213NK1859 | 伊達市月館町下手渡字作ノ内 | 6060.69 | 1 | 0 | |
| 213NK1860 | 伊達市月館町月館字五舁蒔 | 11381.50 | 1 | 0 | |
| 213NK1861 | 伊達市月館町下手渡字作ノ内 | 8925.93 | 1 | 0 | |
| 213NK1862 | 伊達市月館町下手渡字岩崎 | 7454.34 | 2 | 0 | 1 |
| 213NK1863 | 伊達市月館町下手渡字樋ノ口 | 6210.32 | 1 | 0 | |
| 213NK1864 | 伊達市月館町下手渡字樋ノ口 | 9109.26 | 1 | 0 | |
| 213NK1865 | 伊達市月館町月館字三拍子 | 11283.37 | 3 | 0 | |
| 213NK1866 | 伊達市月館町月館字三拍子 | 8827.40 | 2 | 0 | |
| 213NK1867 | 伊達市月館町月館字イワ | 2751.11 | 1 | 0 | |
| 213NK1868 | 伊達市月館町月館字五舁蒔 | 979.84 | 1 | 0 | |
| 213NK1869 | 伊達市月館町月館字峠 | 7996.41 | 1 | 0 | |
| 213NK1870 | 伊達市月館町月館字峠 | 7620.38 | 1 | 0 | |
| 213NK1871 | 伊達市月館町布川字羽石 | 14345.37 | 1 | 0 | |
| 213NK1872 | 伊達市月館町布川字羽石 | 4592.01 | 1 | 0 | |
| 213NK1873 | 伊達市月館町布川字兵田 | 11587.83 | 2 | 0 | |
| 213NK1874 | 伊達市月館町布川字兵田 | 19801.57 | 2 | 0 | |
| 213NK1875 | 伊達市月館町布川字砂地 | 5583.37 | 1 | 0 | |
| 213NK1876 | 伊達市月館町月館字天神山 | 19202.92 | 1 | 0 | |
| 213NK1877 | 伊達市月館町月館字行屋入 | 4250.15 | 1 | 0 | |
| 213NK1878 | 伊達市月館町月館字天神山 | 9277.58 | 1 | 0 | |
| 213NK1879 | 伊達市月館町月館字行屋入 | 5843.42 | 1 | 0 | |
| 213NK1880 | 伊達市月館町月館字鷺老山 | 4408.14 | 1 | 0 | |
| 213NK1881 | 伊達市月館町月館字鷺老山 | 6685.55 | 1 | 0 | |
| 213NK1882 | 伊達市月館町月館字大萱平山 | 13829.13 | 2 | 0 | |
| 213NK1883 | 伊達市月館町月館字大萱平山 | 3182.17 | 1 | 0 | |
| 213NK1884 | 伊達市月館町月館字新助町山 | 6631.05 | 1 | 0 | |
| 213NK1885 | 伊達市月館町月館字新助町山 | 2506.55 | 1 | 0 | |
| 213NK1886 | 伊達市月館町月館字新助町山 | 5712.42 | 1 | 0 | |
| 213NK1887 | 伊達市月館町月館字新助町山 | 6716.95 | 1 | 0 | |
| 213NK1888 | 伊達市月館町月館字檜田 | 7157.20 | 1 | 0 | |
| 213NK1889 | 伊達市月館町月館字川原 | 11644.14 | 1 | 0 | |
| 213NK1890 | 伊達市月館町月館字川原 | 12360.47 | 1 | 0 | |
| 213NK1891 | 伊達市月館町月館字水沼 | 12498.06 | 2 | 0 | |
| 213NK1892 | 伊達市月館町月館字水沼 | 10813.83 | 2 | 0 | |
| 213NK1893 | 伊達市月館町月館字水沼 | 9722.98 | 2 | 0 | |
| 213NK1894 | 伊達市月館町月館字水沼 | 5127.84 | 1 | 0 | |
| 213NK1895 | 伊達市月館町月館字水沼 | 4969.56 | 1 | 0 | |
| 213NK1896 | 伊達市月館町月館字長谷場 | 823.83 | 1 | 0 | |
| 213NK1897 | 伊達市月館町月館字古田 | 4027.20 | 1 | 0 | |
| 213NK1898 | 伊達市月館町月館字古田 | 5949.11 | 1 | 0 | |
| 213NK1899 | 伊達市月館町月館字井戸上 | 4492.42 | 1 | 0 | |
| 213NK1900 | 伊達市月館町月館字片草 | 7055.46 | 1 | 0 | |
| 213NK1901 | 伊達市月館町月館字片草 | 1473.80 | 1 | 0 | |
| 213NK1902 | 伊達市月館町月館字古田 | 13176.21 | 2 | 0 | |
| 213NK1903 | 伊達市月館町月館字古田 | 19890.92 | 2 | 0 | |
| 213NK1904 | 伊達市月館町月館字井戸上 | 8436.41 | 1 | 0 | |
| 213NK1905 | 伊達市月館町月館字古谷地 | 19616.60 | 3 | 0 | |
| 213NK1906 | 伊達市月館町月館字相葭山 | 2595.25 | 1 | 0 | |
| 213NK1907 | 伊達市月館町月館字相葭 | 2338.61 | 1 | 0 | |

| 番号 | 所在地 | 被害想定範囲 面積(m ²) | 人家戸数 | 要配慮者 利用施設数 | 災害実績の 有無 |
|-----------|----------------|-------------------------------|------|---------------|-------------|
| 213NK1908 | 伊達市月館町月館字相葎山 | 8845.00 | 1 | 0 | |
| 213NK1909 | 伊達市月館町月館字相葎山 | 12044.73 | 1 | 0 | |
| 213NK1910 | 伊達市月館町布川字砂地 | 8682.66 | 1 | 0 | |
| 213NK1911 | 伊達市月館町布川字砂地 | 9161.92 | 1 | 0 | |
| 213NK1912 | 伊達市月館町月館字相葎 | 19348.92 | 4 | 0 | |
| 213NK1913 | 伊達市月館町月館字松山下山 | 15817.64 | 1 | 0 | |
| 213NK1914 | 伊達市月館町布川字砂地 | 12038.59 | 1 | 0 | |
| 213NK1915 | 伊達市月館町布川字砂地 | 9564.30 | 2 | 0 | |
| 213NK1916 | 伊達市月館町布川字砂地 | 14457.24 | 2 | 0 | |
| 213NK1917 | 伊達市月館町布川字砂地 | 10460.95 | 1 | 0 | |
| 213NK1918 | 伊達市月館町布川字砂地 | 6385.17 | 1 | 0 | |
| 213NK1919 | 伊達市月館町月館字北ノ沢山 | 634.64 | 1 | 0 | |
| 213NK1920 | 伊達市月館町月館字相葎 | 8060.31 | 1 | 0 | |
| 213NK1921 | 伊達市月館町月館字相葎 | 3383.60 | 2 | 0 | |
| 213NK1922 | 伊達市月館町月館字相葎 | 1313.90 | 1 | 0 | |
| 213NK1923 | 伊達市月館町月館字萩平山 | 1820.23 | 1 | 0 | |
| 213NK1924 | 伊達市月館町月館字萩平山 | 11705.16 | 1 | 0 | |
| 213NK1925 | 伊達市月館町月館字平馬山 | 1234.50 | 1 | 0 | |
| 213NK1926 | 伊達市月館町月館字平馬山 | 1156.02 | 1 | 0 | |
| 213NK1927 | 伊達市月館町月館字平馬山 | 7154.47 | 1 | 0 | |
| 213NK1928 | 伊達市月館町月館字平馬山 | 1038.56 | 1 | 0 | |
| 213NK1929 | 伊達市月館町上手渡字障子 | 3695.62 | 1 | 0 | |
| 213NK1930 | 伊達市月館町上手渡字杭籠山 | 1908.15 | 1 | 0 | |
| 213NK1931 | 伊達市月館町上手渡字障子 | 8541.72 | 1 | 0 | |
| 213NK1932 | 伊達市月館町上手渡字杭籠山 | 10892.60 | 2 | 0 | |
| 213NK1933 | 伊達市月館町上手渡字障子 | 2655.65 | 1 | 0 | |
| 213NK1934 | 伊達市月館町上手渡字障子 | 2215.59 | 1 | 0 | |
| 213NK1935 | 伊達市月館町上手渡字馬城内 | 1619.71 | 1 | 0 | |
| 213NK1936 | 伊達市月館町上手渡字馬城内 | 1153.22 | 1 | 0 | |
| 213NK1937 | 伊達市月館町上手渡字馬城内 | 1123.91 | 1 | 0 | |
| 213NK1938 | 伊達市月館町上手渡字馬城内 | 6384.83 | 1 | 0 | |
| 213NK1939 | 伊達市月館町上手渡字馬城内 | 3351.29 | 1 | 0 | |
| 213NK1940 | 伊達市月館町上手渡字中松葉 | 6109.11 | 1 | 0 | |
| 213NK1941 | 伊達市月館町上手渡字中松葉 | 3562.98 | 1 | 0 | |
| 213NK1942 | 伊達市月館町上手渡字中松葉 | 6153.01 | 1 | 0 | |
| 213NK1943 | 伊達市月館町上手渡字砂田 | 12251.40 | 1 | 0 | |
| 213NK1944 | 伊達市月館町上手渡字上松葉 | 8544.02 | 1 | 0 | |
| 213NK1945 | 伊達市月館町上手渡字上松葉 | 10480.87 | 1 | 0 | |
| 213NK1946 | 伊達市月館町上手渡字摺臼田 | 5882.84 | 2 | 0 | |
| 213NK1947 | 伊達市月館町上手渡字桃木久保 | 1365.38 | 1 | 0 | |
| 213NK1948 | 伊達市月館町上手渡字摺臼田 | 2204.52 | 1 | 0 | |
| 213NK1949 | 伊達市月館町上手渡字古屋下 | 10815.35 | 1 | 0 | |
| 213NK1950 | 伊達市月館町上手渡字本古屋 | 12062.52 | 3 | 0 | |
| 213NK1951 | 伊達市月館町上手渡字本古屋 | 4439.62 | 1 | 0 | |
| 213NK1952 | 伊達市月館町上手渡字本古屋 | 4762.66 | 1 | 0 | |
| 213NK1953 | 伊達市月館町上手渡字本古屋 | 8946.22 | 1 | 0 | |
| 213NK1954 | 伊達市月館町上手渡字古屋脇 | 8459.59 | 3 | 0 | |
| 213NK1955 | 伊達市月館町上手渡字古屋脇 | 6637.54 | 3 | 0 | |
| 213NK1956 | 伊達市月館町上手渡字古屋脇 | 4164.52 | 1 | 0 | |
| 213NK1957 | 伊達市梁川町五十沢字所方 | 7899.00 | 1 | 0 | |
| 213NK1958 | 伊達市靈山町山戸田字中ノ内 | 4470.00 | 1 | 0 | |
| 213NK1959 | 伊達市靈山町山野川字赤坂 | 17424.00 | 1 | 0 | |

2 土石流

| 番号 | 所在地 | 流域面積 (㎡) | 被害想定範囲 面積(㎡) | 人家戸数 | 要配慮者 利用施設数 | 災害実績の 有無 |
|-----------|---------------|-------------|-----------------|------|---------------|-------------|
| 213ND0001 | 伊達市梁川町東大枝字草前 | 90092.64 | 149388.92 | 8 | 0 | |
| 213ND0002 | 伊達市梁川町東大枝字草前 | 811975.91 | 109063.38 | 3 | 0 | |
| 213ND0003 | 伊達市梁川町五十沢字西高丸 | 60513.36 | 58380.46 | 2 | 0 | |
| 213ND0004 | 伊達市梁川町五十沢字西高丸 | 36668.65 | 58090.97 | 2 | 0 | |
| 213ND0005 | 伊達市梁川町五十沢字荒屋敷 | 139088.67 | 57349.41 | 12 | 0 | |
| 213ND0007 | 伊達市梁川町五十沢字西高丸 | 39325.43 | 27620.00 | 2 | 0 | |
| 213ND0008 | 伊達市梁川町舟生字新田 | 18694.72 | 9637.44 | 2 | 0 | |
| 213ND0009 | 伊達市梁川町東大枝字草前 | 163605.94 | 17790.77 | 1 | 0 | |
| 213ND0010 | 伊達市梁川町東大枝字草前 | 56620.79 | 44428.82 | 7 | 0 | |
| 213ND0011 | 伊達市梁川町五十沢字青ヶ作 | 106455.76 | 47926.49 | 7 | 0 | |
| 213ND0012 | 伊達市梁川町五十沢字峯 | 50051.59 | 26064.49 | 1 | 0 | |
| 213ND0014 | 伊達市梁川町舟生字山岸 | 198586.72 | 45190.52 | 2 | 0 | |
| 213ND0015 | 伊達市梁川町舟生字山岸 | 28374.57 | 45802.72 | 5 | 0 | |
| 213ND0016 | 伊達市梁川町舟生字山岸 | 71849.09 | 55318.68 | 4 | 0 | |
| 213ND0017 | 伊達市梁川町舟生字山岸 | 24778.52 | 35194.33 | 1 | 0 | |
| 213ND0018 | 伊達市梁川町山舟生字七ツ釜 | 20490.98 | 20119.70 | 2 | 0 | |
| 213ND0019 | 伊達市梁川町舟生字桜朴 | 29690.82 | 25961.28 | 1 | 0 | |
| 213ND0020 | 伊達市梁川町山舟生字越戸 | 19036.67 | 7463.35 | 1 | 0 | |
| 213ND0021 | 伊達市梁川町山舟生字大下 | 19698.42 | 35709.23 | 4 | 0 | |
| 213ND0022 | 伊達市梁川町山舟生字高倉 | 166552.46 | 60120.37 | 2 | 0 | 1 |
| 213ND0023 | 伊達市梁川町山舟生字高倉 | 22071.42 | 8458.08 | 1 | 0 | |
| 213ND0024 | 伊達市梁川町山舟生字清水 | 23125.96 | 37442.34 | 6 | 0 | |
| 213ND0025 | 伊達市梁川町山舟生字七ツ釜 | 85099.01 | 60984.07 | 5 | 0 | |
| 213ND0026 | 伊達市梁川町山舟生字七ツ釜 | 15593.01 | 72838.58 | 6 | 0 | |
| 213ND0027 | 伊達市梁川町山舟生字大木下 | 93828.86 | 49766.35 | 6 | 0 | |
| 213ND0028 | 伊達市梁川町山舟生字大木下 | 23880.88 | 35852.86 | 1 | 0 | |
| 213ND0029 | 伊達市梁川町山舟生字大木下 | 16182.73 | 42576.70 | 13 | 0 | |
| 213ND0030 | 伊達市梁川町山舟生字大木下 | 45043.46 | 27618.91 | 2 | 0 | |
| 213ND0031 | 伊達市梁川町山舟生字大下 | 28989.90 | 67842.32 | 2 | 0 | 1 |
| 213ND0032 | 伊達市梁川町字清水町 | 28237.86 | 41518.48 | 12 | 2 | |
| 213ND0033 | 伊達市梁川町字清水町 | 49341.89 | 27855.11 | 0 | 0 | |
| 213ND0034 | 伊達市梁川町字清水町 | 30920.35 | 11198.65 | 1 | 0 | |
| 213ND0035 | 伊達市梁川町字清水町 | 24169.50 | 13737.38 | 1 | 0 | |
| 213ND0036 | 伊達市梁川町字清水町 | 59905.25 | 12602.13 | 1 | 0 | |
| 213ND0037 | 伊達市梁川町字清水町 | 37453.26 | 34740.64 | 1 | 0 | |
| 213ND0038 | 伊達市梁川町大関字向山 | 57840.68 | 26052.88 | 10 | 0 | |
| 213ND0039 | 伊達市梁川町大関字向山 | 47794.24 | 70864.27 | 12 | 0 | |
| 213ND0040 | 伊達市梁川町字上足駄木 | 32552.45 | 22318.26 | 1 | 0 | |
| 213ND0041 | 伊達市梁川町八幡字岩ノ下 | 53307.70 | 72282.58 | 1 | 0 | |
| 213ND0042 | 伊達市梁川町白根字成山 | 101453.38 | 30244.90 | 1 | 0 | |
| 213ND0043 | 伊達市梁川町大関字向山 | 396614.81 | 96676.28 | 3 | 0 | |
| 213ND0044 | 伊達市梁川町大関字向山 | 271490.71 | 83126.63 | 12 | 0 | |
| 213ND0045 | 伊達市梁川町白根字大久保向 | 208064.96 | 35013.03 | 2 | 0 | |
| 213ND0046 | 伊達市梁川町白根字大久保向 | 205913.74 | 32897.19 | 2 | 0 | |
| 213ND0047 | 伊達市梁川町白根字大久保向 | 37786.64 | 32591.39 | 2 | 0 | |

| 番号 | 所在地 | 流域面積 (㎡) | 被害想定範囲 面積(㎡) | 人家戸数 | 要配慮者 利用施設数 | 災害実績の 有無 |
|-----------|---------------|-------------|-----------------|------|---------------|-------------|
| 213ND0048 | 伊達市梁川町白根字泰五郎内 | 26696.84 | 24477.75 | 3 | 0 | |
| 213ND0049 | 伊達市梁川町白根字宮本 | 39225.34 | 45258.98 | 3 | 0 | |
| 213ND0050 | 伊達市梁川町山舟生字小沢 | 581383.83 | 68034.58 | 3 | 0 | |
| 213ND0051 | 伊達市梁川町白根字雁田 | 41668.12 | 31863.74 | 2 | 0 | |
| 213ND0052 | 伊達市梁川町白根字泰五郎内 | 13433.33 | 13518.07 | 1 | 0 | |
| 213ND0053 | 伊達市梁川町白根字泰五郎内 | 74756.88 | 17721.88 | 2 | 0 | |
| 213ND0054 | 伊達市梁川町白根字泰五郎内 | 96772.16 | 51947.48 | 6 | 0 | |
| 213ND0055 | 伊達市梁川町白根字赤柴 | 18882.95 | 42256.88 | 2 | 0 | |
| 213ND0056 | 伊達市梁川町白根字上ノ平 | 21112.07 | 14233.85 | 3 | 0 | |
| 213ND0057 | 伊達市梁川町白根字上ノ平 | 14970.90 | 24901.79 | 2 | 0 | |
| 213ND0058 | 伊達市梁川町白根字中ノ内 | 13456.36 | 18555.54 | 2 | 0 | |
| 213ND0059 | 伊達市梁川町白根字上ノ平 | 71494.71 | 17342.67 | 3 | 0 | |
| 213ND0060 | 伊達市梁川町白根字上ノ平 | 44785.70 | 17229.22 | 2 | 0 | |
| 213ND0061 | 伊達市箱崎字大平山 | 48291.60 | 107197.58 | 60 | 0 | |
| 213ND0062 | 伊達市梁川町新田字大筒脇 | 27911.68 | 41864.58 | 9 | 0 | |
| 213ND0063 | 伊達市梁川町新田字大筒脇 | 33878.51 | 15499.37 | 3 | 0 | |
| 213ND0064 | 伊達市梁川町細谷字深沢 | 45895.01 | 88680.67 | 8 | 0 | |
| 213ND0065 | 伊達市梁川町細谷字深沢 | 45881.50 | 84155.82 | 8 | 0 | |
| 213ND0066 | 伊達市梁川町細谷字深沢 | 33777.99 | 102724.88 | 24 | 0 | |
| 213ND0067 | 伊達市梁川町細谷字宮下 | 40496.91 | 67992.85 | 8 | 0 | |
| 213ND0068 | 伊達市梁川町細谷字深沢 | 89439.42 | 62774.00 | 8 | 0 | |
| 213ND0070 | 伊達市保原町金原田 | 27862.91 | 38707.73 | 20 | 0 | |
| 213ND0071 | 伊達市梁川町細谷字深沢 | 88658.88 | 102826.20 | 4 | 0 | |
| 213ND0072 | 伊達市保原町金原田 | 29481.85 | 15963.94 | 0 | 0 | |
| 213ND0073 | 伊達市靈山町山野川 | 23325.50 | 15300.17 | 4 | 0 | |
| 213ND0074 | 伊達市保原町金原田 | 73396.06 | 45491.28 | 2 | 0 | |
| 213ND0075 | 伊達市梁川町新田字大筒脇 | 18263.32 | 56367.78 | 11 | 0 | |
| 213ND0076 | 伊達市梁川町大関字向山 | 25249.15 | 95968.00 | 4 | 0 | |
| 213ND0077 | 伊達市梁川町大関字向山 | 65145.95 | 26178.39 | 2 | 0 | |
| 213ND0078 | 伊達市梁川町大関字愛宕後 | 89294.26 | 37697.34 | 9 | 0 | |
| 213ND0079 | 伊達市梁川町大関字向山 | 159067.82 | 132442.86 | 4 | 0 | |
| 213ND0080 | 伊達市梁川町白根字中ノ内 | 14051.03 | 40822.63 | 2 | 0 | |
| 213ND0081 | 伊達市梁川町大関字向山 | 13127.68 | 97750.34 | 12 | 0 | |
| 213ND0082 | 伊達市梁川町大関字向山 | 253152.78 | 105899.98 | 12 | 0 | |
| 213ND0083 | 伊達市梁川町大関 | 63427.52 | 69149.17 | 5 | 0 | |
| 213ND0084 | 伊達市梁川町大関 | 59977.30 | 189605.79 | 3 | 0 | |
| 213ND0085 | 伊達市靈山町泉原 | 59544.79 | 96159.38 | 3 | 0 | |
| 213ND0086 | 伊達市靈山町泉原 | 62493.25 | 31996.53 | 3 | 0 | |
| 213ND0087 | 伊達市靈山町泉原 | 106908.69 | 27157.00 | 1 | 0 | |
| 213ND0088 | 伊達市靈山町大石 | 12155.70 | 19982.41 | 3 | 0 | |
| 213ND0089 | 伊達市靈山町大石 | 20462.05 | 9859.83 | 3 | 0 | |
| 213ND0090 | 伊達市梁川町白根字上ノ平 | 43120.60 | 24214.96 | 4 | 0 | |
| 213ND0091 | 伊達市梁川町白根字上ノ平 | 432146.53 | 88842.62 | 12 | 0 | |
| 213ND0092 | 伊達市梁川町白根字中平 | 13044.32 | 30197.70 | 1 | 0 | |
| 213ND0093 | 伊達市梁川町白根字中平 | 41680.22 | 11147.96 | 1 | 0 | |
| 213ND0094 | 伊達市梁川町白根字中平 | 72538.55 | 15103.04 | 2 | 0 | |
| 213ND0095 | 伊達市梁川町白根字中平 | 181570.58 | 16375.13 | 1 | 0 | |

| 番号 | 所在地 | 流域面積 (㎡) | 被害想定範囲 面積(㎡) | 人家戸数 | 要配慮者 利用施設数 | 災害実績の 有無 |
|-----------|-------------|-------------|-----------------|------|---------------|-------------|
| 213ND0096 | 伊達市梁川町白根字中平 | 236712.11 | 16609.34 | 1 | 0 | |
| 213ND0097 | 伊達市梁川町白根字中平 | 106214.97 | 64105.48 | 4 | 0 | |
| 213ND0098 | 伊達市梁川町白根字中平 | 162752.07 | 78473.68 | 4 | 0 | |
| 213ND0099 | 伊達市靈山町大石 | 16155.20 | 40242.69 | 1 | 0 | |
| 213ND0100 | 伊達市靈山町大石 | 80327.62 | 21358.63 | 2 | 0 | |
| 213ND0101 | 伊達市靈山町大石 | 40377.30 | 27283.97 | 1 | 0 | |
| 213ND0102 | 伊達市靈山町大石 | 35935.03 | 20268.69 | 3 | 0 | |
| 213ND0103 | 伊達市靈山町大石 | 20116.32 | 20534.62 | 8 | 0 | |
| 213ND0104 | 伊達市靈山町大石 | 14355.04 | 16252.73 | 3 | 0 | |
| 213ND0105 | 伊達市靈山町大石 | 82675.07 | 7334.07 | 1 | 0 | |
| 213ND0106 | 伊達市靈山町大石 | 48980.11 | 9543.59 | 3 | 0 | |
| 213ND0107 | 伊達市靈山町大石 | 37066.83 | 24072.15 | 7 | 0 | |
| 213ND0108 | 伊達市靈山町大石 | 10329.28 | 12409.69 | 2 | 0 | |
| 213ND0109 | 伊達市靈山町大石 | 11547.77 | 15999.11 | 7 | 0 | |
| 213ND0110 | 伊達市靈山町大石 | 47179.44 | 24861.90 | 7 | 0 | |
| 213ND0111 | 伊達市保原町字竹内町 | 52177.64 | 39814.33 | 39 | 1 | |
| 213ND0112 | 伊達市保原町字竹内町 | 62378.65 | 42543.73 | 4 | 0 | |
| 213ND0113 | 伊達市保原町字竹内町 | 47066.08 | 46201.52 | 2 | 0 | |
| 213ND0114 | 伊達市保原町大柳 | 31055.85 | 16789.10 | 2 | 0 | |
| 213ND0115 | 伊達市保原町字竹内町 | 72461.18 | 31877.75 | 11 | 0 | |
| 213ND0116 | 伊達市保原町所沢 | 56398.80 | 28761.37 | 4 | 0 | |
| 213ND0117 | 伊達市保原町大柳 | 21994.34 | 83093.67 | 1 | 0 | |
| 213ND0118 | 伊達市保原町高成田 | 30038.35 | 23251.65 | 7 | 0 | |
| 213ND0119 | 伊達市保原町高成田 | 24280.95 | 34439.37 | 6 | 0 | |
| 213ND0120 | 伊達市保原町高成田 | 17137.23 | 42574.03 | 7 | 0 | |
| 213ND0121 | 伊達市保原町高成田 | 26404.80 | 45930.59 | 1 | 0 | |
| 213ND0122 | 伊達市保原町大柳 | 158787.74 | 37044.51 | 6 | 0 | |
| 213ND0123 | 伊達市保原町富沢 | 37212.10 | 6452.37 | 1 | 0 | |
| 213ND0124 | 伊達市保原町富沢 | 28244.12 | 44057.36 | 2 | 1 | |
| 213ND0125 | 伊達市保原町富沢 | 35087.53 | 17084.33 | 0 | 0 | |
| 213ND0126 | 伊達市保原町富沢 | 161432.60 | 48254.70 | 3 | 0 | |
| 213ND0127 | 伊達市保原町柱田 | 24188.80 | 37172.09 | 12 | 0 | |
| 213ND0128 | 伊達市保原町柱田 | 31235.14 | 73109.35 | 12 | 0 | |
| 213ND0129 | 伊達市保原町柱田 | 118872.77 | 12560.32 | 1 | 0 | |
| 213ND0130 | 伊達市保原町柱田 | 128663.67 | 16427.19 | 1 | 0 | |
| 213ND0131 | 伊達市保原町柱田 | 39263.46 | 9224.47 | 1 | 0 | |
| 213ND0132 | 伊達市保原町柱田 | 23820.45 | 52369.77 | 5 | 0 | |
| 213ND0133 | 伊達市保原町柱田 | 93853.42 | 67810.59 | 8 | 0 | |
| 213ND0134 | 伊達市靈山町山野川 | 72357.93 | 59844.95 | 6 | 0 | |
| 213ND0135 | 伊達市靈山町山野川 | 64525.57 | 58311.11 | 8 | 0 | |
| 213ND0136 | 伊達市保原町柱田 | 40049.56 | 43441.94 | 9 | 0 | |
| 213ND0137 | 伊達市保原町所沢 | 146075.60 | 90360.40 | 26 | 0 | |
| 213ND0138 | 伊達市保原町富沢 | 13727.78 | 29759.46 | 1 | 0 | |
| 213ND0139 | 伊達市靈山町掛田 | 30148.45 | 10227.19 | 3 | 0 | |
| 213ND0140 | 伊達市保原町柱田 | 26301.39 | 20386.43 | 1 | 0 | |
| 213ND0141 | 伊達市保原町柱田 | 28548.61 | 52066.66 | 3 | 0 | |
| 213ND0142 | 伊達市保原町富沢 | 37281.66 | 105820.20 | 25 | 0 | |

| 番号 | 所在地 | 流域面積 (㎡) | 被害想定範囲 面積(㎡) | 人家戸数 | 要配慮者 利用施設数 | 災害実績の 有無 |
|-----------|-----------|-------------|-----------------|------|---------------|-------------|
| 213ND0143 | 伊達市靈山町掛田 | 43511.66 | 74350.21 | 31 | 0 | |
| 213ND0144 | 伊達市靈山町掛田 | 26244.80 | 24001.15 | 1 | 0 | |
| 213ND0145 | 伊達市靈山町掛田 | 89359.72 | 39077.97 | 21 | 0 | |
| 213ND0146 | 伊達市靈山町掛田 | 56379.53 | 24509.25 | 55 | 0 | |
| 213ND0147 | 伊達市靈山町掛田 | 42020.37 | 26189.11 | 30 | 0 | |
| 213ND0148 | 伊達市靈山町掛田 | 12427.70 | 29460.60 | 40 | 1 | |
| 213ND0149 | 伊達市靈山町泉原 | 75147.07 | 119002.44 | 15 | 0 | |
| 213ND0150 | 伊達市靈山町中川 | 52012.68 | 54580.34 | 6 | 0 | |
| 213ND0151 | 伊達市靈山町中川 | 14120.87 | 62195.95 | 8 | 0 | |
| 213ND0152 | 伊達市靈山町山野川 | 39737.60 | 25485.41 | 2 | 0 | |
| 213ND0153 | 伊達市靈山町大石 | 39965.72 | 144248.15 | 19 | 0 | |
| 213ND0154 | 伊達市靈山町大石 | 14476.55 | 139719.54 | 17 | 0 | |
| 213ND0155 | 伊達市靈山町大石 | 19701.33 | 25945.91 | 4 | 0 | |
| 213ND0156 | 伊達市靈山町大石 | 20628.11 | 29206.60 | 7 | 0 | |
| 213ND0157 | 伊達市靈山町大石 | 17902.07 | 10846.80 | 2 | 0 | |
| 213ND0158 | 伊達市靈山町大石 | 10281.39 | 10277.56 | 4 | 0 | |
| 213ND0159 | 伊達市靈山町大石 | 32093.67 | 31471.72 | 13 | 0 | |
| 213ND0160 | 伊達市靈山町大石 | 25459.27 | 54903.10 | 6 | 1 | |
| 213ND0161 | 伊達市靈山町大石 | 21340.71 | 18319.19 | 5 | 0 | |
| 213ND0162 | 伊達市靈山町大石 | 69911.19 | 15583.26 | 2 | 0 | |
| 213ND0163 | 伊達市靈山町大石 | 30581.42 | 18701.05 | 4 | 0 | |
| 213ND0164 | 伊達市靈山町大石 | 17306.73 | 13632.26 | 3 | 0 | |
| 213ND0165 | 伊達市靈山町大石 | 52339.50 | 22505.95 | 2 | 0 | |
| 213ND0166 | 伊達市靈山町大石 | 18212.17 | 15289.98 | 4 | 0 | |
| 213ND0167 | 伊達市靈山町中川 | 18667.27 | 48606.50 | 16 | 0 | |
| 213ND0168 | 伊達市靈山町中川 | 53397.38 | 49112.13 | 7 | 0 | |
| 213ND0169 | 伊達市靈山町中川 | 45241.20 | 61110.42 | 10 | 0 | |
| 213ND0170 | 伊達市靈山町中川 | 192295.50 | 93484.02 | 12 | 0 | |
| 213ND0171 | 伊達市靈山町山戸田 | 41534.78 | 59104.73 | 3 | 0 | |
| 213ND0172 | 伊達市靈山町山戸田 | 39305.68 | 83680.13 | 9 | 0 | |
| 213ND0173 | 伊達市靈山町大石 | 12953.51 | 17868.97 | 1 | 0 | |
| 213ND0174 | 伊達市靈山町大石 | 85317.47 | 25355.74 | 8 | 0 | |
| 213ND0175 | 伊達市靈山町大石 | 190963.80 | 30687.53 | 8 | 0 | |
| 213ND0176 | 伊達市靈山町中川 | 20781.96 | 11296.04 | 2 | 0 | |
| 213ND0177 | 伊達市靈山町大石 | 69264.23 | 28284.73 | 8 | 0 | |
| 213ND0178 | 伊達市靈山町石田 | 14625.70 | 18878.01 | 2 | 0 | |
| 213ND0179 | 伊達市靈山町石田 | 14844.56 | 8784.69 | 1 | 0 | |
| 213ND0180 | 伊達市靈山町石田 | 15560.17 | 7289.10 | 2 | 0 | |
| 213ND0181 | 伊達市靈山町石田 | 13130.94 | 14431.92 | 3 | 0 | |
| 213ND0182 | 伊達市靈山町石田 | 11058.44 | 11493.86 | 3 | 0 | |
| 213ND0183 | 伊達市靈山町石田 | 30553.55 | 22425.95 | 1 | 0 | |
| 213ND0184 | 伊達市靈山町大石 | 61516.32 | 31993.97 | 7 | 0 | |
| 213ND0185 | 伊達市靈山町大石 | 14016.35 | 14608.25 | 1 | 0 | |
| 213ND0186 | 伊達市靈山町大石 | 18333.62 | 7316.40 | 1 | 0 | |
| 213ND0187 | 伊達市靈山町大石 | 14531.36 | 15756.23 | 1 | 0 | |
| 213ND0188 | 伊達市靈山町大石 | 13812.00 | 2912.19 | 1 | 0 | |
| 213ND0189 | 伊達市靈山町大石 | 993918.57 | 6095.62 | 2 | 0 | |

| 番号 | 所在地 | 流域面積 (㎡) | 被害想定範囲 面積(㎡) | 人家戸数 | 要配慮者 利用施設数 | 災害実績の 有無 |
|-----------|-----------|-------------|-----------------|------|---------------|-------------|
| 213ND0190 | 伊達市霊山町大石 | 22791.47 | 15134.29 | 2 | 0 | |
| 213ND0191 | 伊達市霊山町大石 | 36229.59 | 11182.97 | 2 | 0 | |
| 213ND0192 | 伊達市霊山町大石 | 27181.25 | 8597.55 | 3 | 0 | |
| 213ND0193 | 伊達市霊山町大石 | 47945.02 | 12554.08 | 1 | 0 | |
| 213ND0194 | 伊達市保原町高成田 | 35411.09 | 23318.31 | 3 | 0 | |
| 213ND0195 | 伊達市保原町高成田 | 24077.52 | 7101.61 | 2 | 0 | |
| 213ND0197 | 伊達市保原町高成田 | 105617.81 | 25057.99 | 2 | 0 | |
| 213ND0199 | 伊達市保原町富沢 | 117549.11 | 18593.49 | 1 | 0 | |
| 213ND0200 | 伊達市保原町富沢 | 10933.21 | 65360.60 | 12 | 0 | |
| 213ND0201 | 伊達市保原町富沢 | 14728.98 | 79432.75 | 10 | 0 | |
| 213ND0202 | 伊達市保原町富沢 | 12504.97 | 20905.00 | 3 | 0 | |
| 213ND0203 | 伊達市保原町富沢 | 40966.49 | 69479.83 | 32 | 0 | |
| 213ND0204 | 伊達市保原町富沢 | 44206.97 | 40893.18 | 12 | 0 | |
| 213ND0205 | 伊達市保原町富沢 | 26512.04 | 24623.91 | 3 | 0 | |
| 213ND0206 | 伊達市保原町富沢 | 25515.76 | 30841.11 | 4 | 0 | |
| 213ND0207 | 伊達市保原町富沢 | 14182.05 | 21416.12 | 3 | 0 | |
| 213ND0208 | 伊達市保原町富沢 | 48116.07 | 11225.00 | 2 | 0 | |
| 213ND0209 | 伊達市保原町富沢 | 17496.63 | 11425.64 | 1 | 0 | |
| 213ND0210 | 伊達市保原町富沢 | 26908.49 | 11915.62 | 3 | 0 | |
| 213ND0211 | 伊達市保原町富沢 | 29822.90 | 26079.64 | 1 | 0 | |
| 213ND0212 | 伊達市保原町富沢 | 460838.17 | 63204.76 | 4 | 0 | |
| 213ND0213 | 伊達市霊山町掛田 | 55134.59 | 42253.47 | 2 | 0 | |
| 213ND0214 | 伊達市霊山町掛田 | 283908.65 | 43185.99 | 2 | 0 | |
| 213ND0215 | 伊達市霊山町掛田 | 34454.05 | 41964.24 | 2 | 0 | |
| 213ND0216 | 伊達市霊山町掛田 | 13787.38 | 8823.62 | 2 | 0 | |
| 213ND0217 | 伊達市保原町富沢 | 96664.60 | 17563.77 | 1 | 0 | |
| 213ND0218 | 伊達市保原町富沢 | 14597.19 | 11691.99 | 3 | 0 | |
| 213ND0219 | 伊達市霊山町掛田 | 108759.76 | 17576.96 | 4 | 0 | |
| 213ND0220 | 伊達市霊山町掛田 | 15502.63 | 29930.32 | 5 | 0 | |
| 213ND0221 | 伊達市霊山町掛田 | 47071.39 | 34838.46 | 1 | 0 | |
| 213ND0222 | 伊達市霊山町掛田 | 26073.06 | 14302.99 | 2 | 0 | |
| 213ND0223 | 伊達市霊山町掛田 | 62688.58 | 58436.54 | 3 | 0 | |
| 213ND0224 | 伊達市霊山町掛田 | 13187.85 | 38702.74 | 6 | 0 | |
| 213ND0225 | 伊達市霊山町掛田 | 55610.46 | 64614.72 | 11 | 0 | |
| 213ND0226 | 伊達市霊山町下小国 | 22957.56 | 51344.53 | 6 | 0 | |
| 213ND0227 | 伊達市霊山町下小国 | 36292.38 | 46128.03 | 4 | 0 | |
| 213ND0228 | 伊達市霊山町下小国 | 16075.78 | 28388.75 | 2 | 0 | |
| 213ND0229 | 伊達市霊山町下小国 | 17953.74 | 180026.32 | 13 | 0 | |
| 213ND0230 | 伊達市霊山町下小国 | 140117.99 | 188613.57 | 13 | 0 | |
| 213ND0231 | 伊達市月舘町御代田 | 32398.47 | 83105.35 | 18 | 0 | |
| 213ND0232 | 伊達市霊山町山戸田 | 37545.60 | 74106.54 | 7 | 0 | |
| 213ND0233 | 伊達市霊山町山戸田 | 25436.02 | 54179.34 | 5 | 0 | |
| 213ND0234 | 伊達市霊山町山戸田 | 25706.75 | 61175.18 | 7 | 0 | |
| 213ND0235 | 伊達市霊山町山戸田 | 69690.42 | 53025.83 | 3 | 0 | |
| 213ND0236 | 伊達市霊山町山戸田 | 92042.94 | 40723.17 | 4 | 0 | |
| 213ND0237 | 伊達市霊山町山戸田 | 205060.57 | 30828.39 | 2 | 0 | |
| 213ND0238 | 伊達市霊山町山戸田 | 25659.33 | 23167.91 | 4 | 0 | |

| 番号 | 所在地 | 流域面積 (㎡) | 被害想定範囲 面積(㎡) | 人家戸数 | 要配慮者 利用施設数 | 災害実績の 有無 |
|-----------|-----------|-------------|-----------------|------|---------------|-------------|
| 213ND0239 | 伊達市靈山町山戸田 | 26991.48 | 34771.61 | 8 | 0 | |
| 213ND0240 | 伊達市靈山町山戸田 | 17943.87 | 44414.04 | 7 | 0 | |
| 213ND0241 | 伊達市靈山町山戸田 | 278300.02 | 28790.62 | 3 | 0 | |
| 213ND0242 | 伊達市靈山町山戸田 | 36331.74 | 58014.78 | 8 | 0 | |
| 213ND0243 | 伊達市靈山町山戸田 | 14058.82 | 54787.40 | 9 | 0 | |
| 213ND0244 | 伊達市靈山町石田 | 87700.97 | 16824.07 | 1 | 0 | |
| 213ND0245 | 伊達市靈山町石田 | 34026.04 | 23804.05 | 2 | 0 | |
| 213ND0246 | 伊達市靈山町石田 | 16019.23 | 35492.78 | 5 | 0 | |
| 213ND0247 | 伊達市靈山町石田 | 34428.52 | 15247.18 | 1 | 0 | |
| 213ND0248 | 伊達市靈山町石田 | 60999.05 | 14066.26 | 1 | 0 | |
| 213ND0249 | 伊達市靈山町石田 | 45673.69 | 31693.71 | 3 | 0 | |
| 213ND0250 | 伊達市靈山町石田 | 54216.23 | 5517.41 | 1 | 0 | |
| 213ND0251 | 伊達市靈山町石田 | 33452.93 | 14970.54 | 1 | 0 | |
| 213ND0252 | 伊達市靈山町石田 | 53307.55 | 21121.16 | 2 | 0 | |
| 213ND0253 | 伊達市靈山町石田 | 14944.84 | 18679.05 | 1 | 0 | |
| 213ND0254 | 伊達市靈山町石田 | 77578.26 | 30225.73 | 3 | 0 | |
| 213ND0255 | 伊達市靈山町石田 | 18083.57 | 16043.36 | 1 | 0 | |
| 213ND0256 | 伊達市靈山町石田 | 33552.31 | 12756.33 | 2 | 0 | |
| 213ND0257 | 伊達市靈山町石田 | 128673.50 | 28007.92 | 1 | 0 | |
| 213ND0258 | 伊達市靈山町石田 | 51022.49 | 10328.59 | 1 | 0 | |
| 213ND0259 | 伊達市靈山町石田 | 16371.31 | 31771.49 | 1 | 0 | |
| 213ND0260 | 伊達市靈山町石田 | 26952.14 | 16367.21 | 1 | 0 | |
| 213ND0261 | 伊達市靈山町石田 | 17525.91 | 24565.62 | 2 | 0 | |
| 213ND0262 | 伊達市靈山町石田 | 74184.37 | 34614.76 | 2 | 0 | |
| 213ND0263 | 伊達市靈山町石田 | 14024.44 | 33180.12 | 4 | 0 | |
| 213ND0264 | 伊達市靈山町石田 | 54429.68 | 19746.26 | 5 | 0 | |
| 213ND0265 | 伊達市靈山町石田 | 88121.60 | 37853.55 | 7 | 0 | |
| 213ND0266 | 伊達市靈山町石田 | 86984.37 | 64050.11 | 3 | 0 | |
| 213ND0267 | 伊達市靈山町石田 | 20292.23 | 41226.45 | 3 | 0 | |
| 213ND0268 | 伊達市靈山町石田 | 53481.20 | 32902.19 | 6 | 0 | |
| 213ND0269 | 伊達市靈山町石田 | 15953.79 | 4062.99 | 1 | 0 | |
| 213ND0270 | 伊達市靈山町石田 | 32437.33 | 26329.57 | 3 | 0 | |
| 213ND0271 | 伊達市靈山町石田 | 21607.42 | 64822.33 | 39 | 0 | 1 |
| 213ND0272 | 伊達市靈山町石田 | 179207.27 | 20890.67 | 3 | 0 | |
| 213ND0273 | 伊達市靈山町石田 | 24216.35 | 29812.88 | 2 | 0 | |
| 213ND0274 | 伊達市靈山町石田 | 26665.45 | 26809.67 | 8 | 0 | |
| 213ND0275 | 伊達市靈山町石田 | 131676.48 | 24639.35 | 2 | 0 | |
| 213ND0276 | 伊達市靈山町大石 | 31519.20 | 23978.07 | 3 | 0 | |
| 213ND0277 | 伊達市靈山町大石 | 10115.39 | 11182.79 | 1 | 0 | |
| 213ND0278 | 伊達市靈山町石田 | 191355.45 | 18100.62 | 1 | 0 | |
| 213ND0279 | 伊達市靈山町石田 | 1204084.45 | 17929.97 | 1 | 0 | |
| 213ND0280 | 伊達市靈山町石田 | 34612.20 | 20851.16 | 1 | 0 | |
| 213ND0281 | 伊達市靈山町石田 | 67602.55 | 23482.92 | 2 | 0 | |
| 213ND0282 | 伊達市靈山町石田 | 41892.86 | 30927.88 | 8 | 0 | |
| 213ND0283 | 伊達市靈山町石田 | 10534.63 | 19364.16 | 7 | 0 | |
| 213ND0284 | 伊達市靈山町石田 | 58946.33 | 20738.30 | 1 | 0 | |
| 213ND0285 | 伊達市靈山町石田 | 20057.32 | 18170.27 | 1 | 0 | |

| 番号 | 所在地 | 流域面積 (㎡) | 被害想定範囲 面積(㎡) | 人家戸数 | 要配慮者 利用施設数 | 災害実績の 有無 |
|-----------|-----------|-------------|-----------------|------|---------------|-------------|
| 213ND0286 | 伊達市靈山町石田 | 17928.90 | 12437.72 | 1 | 0 | |
| 213ND0287 | 伊達市靈山町石田 | 30912.62 | 23646.95 | 3 | 0 | |
| 213ND0288 | 伊達市靈山町石田 | 38230.85 | 12689.67 | 1 | 0 | |
| 213ND0289 | 伊達市靈山町石田 | 14286.26 | 11660.22 | 1 | 0 | |
| 213ND0290 | 伊達市靈山町石田 | 42487.16 | 19950.77 | 1 | 0 | |
| 213ND0291 | 伊達市靈山町石田 | 61137.71 | 11681.19 | 1 | 0 | |
| 213ND0292 | 伊達市靈山町石田 | 55212.64 | 18597.80 | 2 | 0 | |
| 213ND0293 | 伊達市靈山町石田 | 51329.93 | 48042.65 | 2 | 0 | |
| 213ND0294 | 伊達市靈山町石田 | 40865.05 | 15833.06 | 1 | 0 | |
| 213ND0295 | 伊達市靈山町石田 | 38448.71 | 35178.95 | 2 | 0 | |
| 213ND0296 | 伊達市靈山町石田 | 46692.07 | 51095.44 | 1 | 1 | |
| 213ND0297 | 伊達市靈山町石田 | 42265.91 | 65757.11 | 4 | 0 | |
| 213ND0298 | 伊達市靈山町石田 | 38331.24 | 78641.18 | 5 | 0 | |
| 213ND0299 | 伊達市靈山町石田 | 14181.69 | 97198.43 | 4 | 0 | |
| 213ND0300 | 伊達市靈山町石田 | 143108.31 | 61353.25 | 2 | 0 | |
| 213ND0301 | 伊達市靈山町上小国 | 13237.75 | 43844.92 | 4 | 0 | |
| 213ND0302 | 伊達市靈山町上小国 | 20934.20 | 22733.11 | 1 | 0 | |
| 213ND0303 | 伊達市靈山町下小国 | 37072.88 | 46464.00 | 2 | 0 | |
| 213ND0304 | 伊達市靈山町上小国 | 21182.24 | 78151.30 | 4 | 0 | |
| 213ND0305 | 伊達市靈山町上小国 | 10076.57 | 30561.14 | 3 | 0 | |
| 213ND0306 | 伊達市靈山町上小国 | 15373.59 | 92184.92 | 4 | 0 | |
| 213ND0307 | 伊達市靈山町上小国 | 11033.78 | 67843.57 | 3 | 0 | |
| 213ND0308 | 伊達市月舘町御代田 | 29700.45 | 50882.61 | 14 | 0 | |
| 213ND0309 | 伊達市月舘町御代田 | 76258.52 | 11051.67 | 1 | 0 | |
| 213ND0310 | 伊達市月舘町御代田 | 16478.55 | 15046.70 | 4 | 0 | |
| 213ND0311 | 伊達市月舘町御代田 | 135619.64 | 16435.22 | 3 | 0 | |
| 213ND0312 | 伊達市月舘町御代田 | 20645.12 | 29670.56 | 31 | 0 | |
| 213ND0313 | 伊達市月舘町御代田 | 148679.79 | 25786.33 | 2 | 0 | |
| 213ND0314 | 伊達市月舘町御代田 | 55640.66 | 66479.87 | 5 | 0 | |
| 213ND0315 | 伊達市月舘町御代田 | 77910.08 | 53312.45 | 4 | 0 | |
| 213ND0316 | 伊達市靈山町上小国 | 116464.58 | 64106.29 | 1 | 0 | |
| 213ND0317 | 伊達市月舘町糠田 | 132585.43 | 49936.24 | 9 | 0 | |
| 213ND0318 | 伊達市月舘町月舘 | 57859.87 | 14660.32 | 1 | 0 | |
| 213ND0319 | 伊達市月舘町月舘 | 101127.29 | 21827.23 | 1 | 0 | |
| 213ND0320 | 伊達市月舘町糠田 | 168991.96 | 30781.30 | 4 | 0 | |
| 213ND0321 | 伊達市月舘町月舘 | 14370.88 | 33579.72 | 7 | 0 | |
| 213ND0322 | 伊達市月舘町糠田 | 108962.51 | 51527.43 | 10 | 0 | |
| 213ND0323 | 伊達市月舘町糠田 | 158947.36 | 26626.36 | 3 | 0 | |
| 213ND0324 | 伊達市月舘町糠田 | 25382.06 | 19064.25 | 6 | 0 | |
| 213ND0325 | 伊達市靈山町石田 | 24993.62 | 11463.34 | 2 | 0 | |
| 213ND0326 | 伊達市靈山町石田 | 15879.63 | 8956.43 | 3 | 0 | |
| 213ND0327 | 伊達市靈山町石田 | 382466.70 | 10888.96 | 3 | 0 | |
| 213ND0328 | 伊達市月舘町御代田 | 36129.20 | 120615.66 | 10 | 0 | |
| 213ND0329 | 伊達市月舘町御代田 | 31379.46 | 56169.12 | 7 | 0 | |
| 213ND0330 | 伊達市月舘町御代田 | 22261.79 | 27795.58 | 1 | 0 | |
| 213ND0331 | 伊達市月舘町御代田 | 24319.37 | 11230.39 | 2 | 0 | |
| 213ND0332 | 伊達市月舘町御代田 | 19351.97 | 8165.46 | 2 | 0 | |

| 番号 | 所在地 | 流域面積 (㎡) | 被害想定範囲 面積(㎡) | 人家戸数 | 要配慮者 利用施設数 | 災害実績の 有無 |
|-----------|-----------|-------------|-----------------|------|---------------|-------------|
| 213ND0333 | 伊達市霊山町石田 | 68858.27 | 10379.50 | 1 | 0 | |
| 213ND0334 | 伊達市月舘町布川 | 32110.18 | 19579.56 | 1 | 0 | |
| 213ND0335 | 伊達市月舘町布川 | 33678.52 | 22311.01 | 1 | 0 | |
| 213ND0336 | 伊達市月舘町布川 | 14168.26 | 26805.38 | 6 | 0 | |
| 213ND0337 | 伊達市月舘町布川 | 10994.48 | 25578.82 | 5 | 0 | |
| 213ND0338 | 伊達市月舘町布川 | 69736.90 | 35933.47 | 4 | 0 | |
| 213ND0339 | 伊達市月舘町布川 | 14486.89 | 29304.28 | 6 | 0 | |
| 213ND0340 | 伊達市霊山町石田 | 130640.26 | 10540.47 | 2 | 0 | |
| 213ND0341 | 伊達市月舘町布川 | 38281.02 | 26972.84 | 6 | 0 | |
| 213ND0342 | 伊達市月舘町布川 | 253554.89 | 15951.15 | 1 | 0 | 1 |
| 213ND0343 | 伊達市月舘町布川 | 35697.85 | 11569.85 | 2 | 0 | |
| 213ND0344 | 伊達市月舘町布川 | 15124.35 | 7333.17 | 1 | 0 | |
| 213ND0345 | 伊達市月舘町布川 | 24388.49 | 16380.28 | 1 | 0 | |
| 213ND0346 | 伊達市月舘町布川 | 19918.49 | 27950.84 | 1 | 0 | |
| 213ND0347 | 伊達市月舘町布川 | 55573.98 | 8937.38 | 1 | 0 | |
| 213ND0348 | 伊達市月舘町布川 | 118429.78 | 13537.41 | 2 | 0 | |
| 213ND0349 | 伊達市月舘町御代田 | 10526.81 | 36983.42 | 23 | 0 | |
| 213ND0350 | 伊達市月舘町布川 | 10548.78 | 47768.65 | 19 | 0 | |
| 213ND0351 | 伊達市月舘町御代田 | 141500.84 | 68939.65 | 20 | 0 | |
| 213ND0352 | 伊達市月舘町布川 | 26065.88 | 47590.71 | 4 | 0 | |
| 213ND0353 | 伊達市月舘町布川 | 28517.84 | 37296.28 | 4 | 0 | |
| 213ND0354 | 伊達市月舘町布川 | 124046.03 | 18510.39 | 2 | 0 | |
| 213ND0355 | 伊達市月舘町月舘 | 89563.00 | 28391.64 | 18 | 0 | |
| 213ND0356 | 伊達市月舘町月舘 | 50170.21 | 32095.63 | 5 | 1 | |
| 213ND0357 | 伊達市月舘町月舘 | 14139.03 | 27630.97 | 1 | 0 | |
| 213ND0358 | 伊達市月舘町月舘 | 66118.41 | 20951.46 | 4 | 0 | |
| 213ND0359 | 伊達市月舘町布川 | 20377.98 | 15012.27 | 2 | 0 | |
| 213ND0360 | 伊達市月舘町布川 | 128090.57 | 27946.67 | 1 | 0 | |
| 213ND0361 | 伊達市月舘町布川 | 21586.69 | 19969.46 | 4 | 0 | |
| 213ND0362 | 伊達市月舘町布川 | 28435.18 | 21585.62 | 2 | 0 | |
| 213ND0363 | 伊達市月舘町布川 | 24662.67 | 25639.69 | 3 | 0 | |
| 213ND0364 | 伊達市月舘町布川 | 37712.33 | 32336.81 | 7 | 0 | |
| 213ND0365 | 伊達市月舘町布川 | 12890.89 | 14108.34 | 2 | 0 | |
| 213ND0366 | 伊達市月舘町布川 | 14774.37 | 9467.93 | 1 | 0 | |
| 213ND0367 | 伊達市月舘町布川 | 76884.48 | 5934.25 | 2 | 0 | |
| 213ND0368 | 伊達市月舘町布川 | 223043.58 | 33493.23 | 1 | 0 | |
| 213ND0369 | 伊達市霊山町石田 | 91027.69 | 13181.65 | 1 | 0 | |
| 213ND0371 | 伊達市霊山町石田 | 26041.56 | 12717.79 | 2 | 0 | |
| 213ND0372 | 伊達市月舘町布川 | 19880.79 | 14433.60 | 1 | 0 | |
| 213ND0373 | 伊達市霊山町石田 | 269397.64 | 50151.19 | 3 | 0 | |
| 213ND0374 | 伊達市月舘町月舘 | 133411.77 | 138477.37 | 3 | 0 | |
| 213ND0375 | 伊達市霊山町上小国 | 12705.19 | 44149.25 | 1 | 0 | |
| 213ND0376 | 伊達市霊山町上小国 | 33145.65 | 42622.75 | 1 | 0 | |
| 213ND0377 | 伊達市霊山町上小国 | 84387.59 | 49083.65 | 2 | 0 | |
| 213ND0378 | 伊達市霊山町上小国 | 292892.59 | 43602.57 | 3 | 0 | |
| 213ND0379 | 伊達市霊山町上小国 | 96566.16 | 21319.94 | 1 | 0 | |

| 番号 | 所在地 | 流域面積 (㎡) | 被害想定範囲 面積(㎡) | 人家戸数 | 要配慮者 利用施設数 | 災害実績の 有無 |
|-----------|-----------|-------------|-----------------|------|---------------|-------------|
| 213ND0380 | 伊達市霊山町上小国 | 29876.33 | 22135.36 | 1 | 0 | |
| 213ND0381 | 伊達市霊山町上小国 | 121808.77 | 47896.98 | 1 | 0 | |
| 213ND0382 | 伊達市霊山町上小国 | 103643.96 | 18759.37 | 1 | 0 | |
| 213ND0383 | 伊達市月舘町糠田 | 107300.74 | 47332.14 | 3 | 0 | |
| 213ND0384 | 伊達市月舘町糠田 | 44203.36 | 48585.14 | 3 | 0 | |
| 213ND0385 | 伊達市霊山町上小国 | 179424.69 | 125103.21 | 1 | 0 | |
| 213ND0386 | 伊達市月舘町糠田 | 204068.45 | 9085.63 | 1 | 0 | |
| 213ND0387 | 伊達市月舘町糠田 | 13327.45 | 64096.38 | 8 | 0 | |
| 213ND0388 | 伊達市月舘町糠田 | 79972.06 | 67477.90 | 10 | 0 | |
| 213ND0389 | 伊達市月舘町下手渡 | 32522.38 | 16082.08 | 1 | 0 | |
| 213ND0390 | 伊達市月舘町糠田 | 55832.27 | 37844.34 | 10 | 0 | |
| 213ND0391 | 伊達市月舘町下手渡 | 31979.27 | 30630.30 | 5 | 0 | |
| 213ND0392 | 伊達市月舘町糠田 | 51048.30 | 48637.08 | 7 | 0 | |
| 213ND0393 | 伊達市月舘町糠田 | 58529.37 | 52656.12 | 7 | 0 | |
| 213ND0394 | 伊達市月舘町糠田 | 11524.92 | 55532.15 | 6 | 0 | |
| 213ND0395 | 伊達市月舘町糠田 | 47307.76 | 57322.12 | 6 | 0 | |
| 213ND0396 | 伊達市月舘町糠田 | 22277.21 | 19290.17 | 1 | 0 | |
| 213ND0397 | 伊達市月舘町上手渡 | 39889.17 | 47161.68 | 2 | 0 | |
| 213ND0398 | 伊達市月舘町上手渡 | 37375.70 | 26865.85 | 1 | 0 | |
| 213ND0399 | 伊達市月舘町上手渡 | 47073.46 | 12603.56 | 3 | 0 | |
| 213ND0400 | 伊達市月舘町下手渡 | 90284.53 | 59360.50 | 11 | 0 | |
| 213ND0401 | 伊達市月舘町糠田 | 18114.44 | 8293.17 | 1 | 0 | |
| 213ND0402 | 伊達市月舘町下手渡 | 31649.25 | 46733.31 | 3 | 0 | |
| 213ND0403 | 伊達市月舘町糠田 | 65555.13 | 31272.35 | 10 | 0 | |
| 213ND0404 | 伊達市月舘町下手渡 | 26688.24 | 50319.70 | 7 | 0 | |
| 213ND0405 | 伊達市月舘町糠田 | 75016.77 | 31970.57 | 14 | 0 | |
| 213ND0406 | 伊達市月舘町上手渡 | 18278.10 | 23983.14 | 4 | 0 | |
| 213ND0407 | 伊達市月舘町上手渡 | 177270.08 | 25317.94 | 4 | 0 | |
| 213ND0408 | 伊達市月舘町上手渡 | 40625.50 | 27674.48 | 5 | 0 | |
| 213ND0409 | 伊達市月舘町上手渡 | 36891.05 | 18425.87 | 2 | 0 | |
| 213ND0410 | 伊達市月舘町上手渡 | 31820.79 | 22020.84 | 4 | 0 | |
| 213ND0411 | 伊達市月舘町上手渡 | 18124.58 | 16077.64 | 4 | 0 | |
| 213ND0412 | 伊達市月舘町上手渡 | 50586.94 | 18221.67 | 2 | 0 | |
| 213ND0413 | 伊達市月舘町上手渡 | 37536.09 | 10273.65 | 3 | 0 | |
| 213ND0414 | 伊達市月舘町上手渡 | 22400.65 | 14491.02 | 1 | 0 | |
| 213ND0415 | 伊達市月舘町上手渡 | 12613.17 | 14893.74 | 1 | 0 | |
| 213ND0416 | 伊達市月舘町月舘 | 49434.24 | 12111.46 | 1 | 0 | |
| 213ND0417 | 伊達市月舘町月舘 | 16728.67 | 20812.23 | 2 | 0 | |
| 213ND0418 | 伊達市月舘町月舘 | 96206.92 | 23984.01 | 3 | 0 | |
| 213ND0419 | 伊達市月舘町月舘 | 13793.38 | 9252.50 | 2 | 0 | |
| 213ND0420 | 伊達市月舘町月舘 | 73074.89 | 9987.12 | 2 | 0 | |
| 213ND0421 | 伊達市月舘町月舘 | 43295.64 | 14114.71 | 1 | 0 | |
| 213ND0422 | 伊達市月舘町月舘 | 36252.82 | 31568.28 | 2 | 0 | |
| 213ND0423 | 伊達市月舘町月舘 | 607900.20 | 50791.98 | 4 | 0 | |
| 213ND0424 | 伊達市月舘町月舘 | 32795.22 | 13018.92 | 3 | 0 | |
| 213ND0425 | 伊達市月舘町月舘 | 19937.86 | 13991.52 | 3 | 0 | |
| 213ND0426 | 伊達市月舘町月舘 | 19818.21 | 9824.55 | 4 | 0 | |

| 番号 | 所在地 | 流域面積 (㎡) | 被害想定範囲 面積(㎡) | 人家戸数 | 要配慮者 利用施設数 | 災害実績の 有無 |
|-----------|-----------|-------------|-----------------|------|---------------|-------------|
| 213ND0427 | 伊達市月館町月館 | 13698.58 | 14865.90 | 1 | 0 | |
| 213ND0428 | 伊達市月館町月館 | 11171.04 | 27311.46 | 2 | 0 | |
| 213ND0429 | 伊達市月館町月館 | 19436.13 | 17198.43 | 3 | 0 | |
| 213ND0430 | 伊達市月館町月館 | 42335.47 | 9975.30 | 1 | 0 | |
| 213ND0431 | 伊達市月館町月館 | 13947.00 | 11200.39 | 2 | 0 | |
| 213ND0432 | 伊達市月館町月館 | 296163.18 | 3287.52 | 0 | 0 | |
| 213ND0434 | 伊達市月館町月館 | 123689.63 | 7278.73 | 1 | 0 | |
| 213ND0435 | 伊達市月館町月館 | 382760.88 | 65960.90 | 3 | 0 | |
| 213ND0436 | 伊達市月館町月館 | 60506.12 | 11428.33 | 1 | 0 | |
| 213ND0437 | 伊達市月館町上手渡 | 20855.32 | 5234.48 | 1 | 0 | |
| 213ND0438 | 伊達市月館町上手渡 | 19632.91 | 46214.22 | 1 | 0 | |

資料 16 文化財指定・登録一覧

| 指定 | 種別 | 名称 | 所在地 |
|----|---------|------------------------------|-------------|
| 国 | 建造物 | 旧亀岡家住宅 | 保原町大泉 |
| | 有形民俗文化財 | 伊達の蚕種製造及び養蚕・製糸関連用具 | 保原町大泉・靈山町泉原 |
| | 史跡名勝 | 靈山 | 靈山町石田・大石 ほか |
| | 史跡 | 伊達氏梁川遺跡群 | 梁川町南町頭・字鶴ヶ岡 |
| | 史跡 | 宮脇廃寺跡 | 靈山町大石 |
| 県 | 絵画 | 蘭亭曲水図 | 保原町一丁目 |
| | 工芸品 | 青磁皿 附 皿1枚、壺1口 | 靈山町大石 |
| | 歴史資料 | 絵馬 地租改正丈量図 | 梁川町字上町 |
| | 考古資料 | 梁川城本丸跡出土品 | 保原町大泉 |
| | 無形民俗 | 箱崎の獅子舞 | 箱崎 |
| | 史跡名勝 | 梁川城跡及び庭園 | 梁川町字鶴ヶ岡・桜岳 |
| | 名勝 | 旧梁川亀岡八幡宮並びに別当寺境域 | 梁川町八幡 |
| | | | |
| 市 | 建造物 | 伏黒河岸寄蔵 | 伏黒 |
| | 建造物 | 薬師堂堂宇 薬師堂山門 | 保原町字城ノ内 |
| | 建造物 | 長谷寺山門 | 保原町五丁目 |
| | 建造物 | 八幡神社本殿 | 梁川町八幡 |
| | 建造物 | 本覚寺楼門 | 梁川町字内町 |
| | 建造物 | 龍宝寺山門 | 梁川町八幡 |
| | 建造物 | 龍宝寺鐘楼 | 梁川町八幡 |
| | 建造物 | 三乗院山門 | 靈山町掛田 |
| | 絵画 | 絹本著色光台寺佛涅槃図 附 釈迦出山図及び関係文書 | 伏黒 |
| | 絵画 | 福厳寺不動明王 | 箱崎 |
| | 絵画 | 福厳寺両界曼荼羅 | 箱崎 |
| | 絵画 | 光台寺妙法蓮華経絵説 | 伏黒 |
| | 絵画 | 熱田神社献額絵馬 | 広前 |
| | 絵画 | 八雲神社献額絵馬 | 字片町 |
| | 絵画 | 水雲神社献額絵馬 | 伏黒 |
| | 絵画 | 福厳寺間引防止の図 | 箱崎 |
| | 絵画 | 光台寺別当平観音堂万人講の図 | 伏黒 |
| | 絵画 | 熊坂適山・蘭斎合作画碑 | 保原町字東台後 |
| | 絵画 | 熊坂適山・蘭斎合作画碑 梅竹画碑 | 保原町五丁目 |
| | 絵画 | 熊坂適山・蘭斎合作画碑 竹雀画碑 | 保原町字宮下 |

| | | | |
|---|------|------------------|---------|
| 市 | 絵画 | 熊坂適山・蘭斎合作画碑 梅月画碑 | 保原町高成田 |
| | 絵画 | 熊坂適山・蘭斎合作画碑 山水画碑 | 保原町上保原 |
| | 絵画 | 伊達養蚕実況の図 | 梁川町字古町 |
| | 絵画 | 絵馬 野馬図 | 梁川町白根 |
| | 絵画 | 絵馬 糸取りの図 | 梁川町五十沢 |
| | 彫刻 | 薬師如来座像・十二神将立像 ほか | 保原町字城ノ内 |
| | 彫刻 | 十一面観世音菩薩像 | 梁川町八幡 |
| | 彫刻 | 木造地藏菩薩坐像 附 宮殿 | 梁川町栗野 |
| | 彫刻 | 木造聖観音菩薩坐像 | 梁川町字古町 |
| | 彫刻 | 蠣崎広年（波響）献納石灯ろう | 梁川町字上町 |
| | 彫刻 | 木造薬師如来立像 | 梁川町白根 |
| | 彫刻 | 木造阿弥陀如来立像 | 梁川町栗野 |
| | 彫刻 | 木造毘沙門天立像(厨子入り) | 梁川町字右城町 |
| | 彫刻 | 鬼石観音堂の三十三観音 | 梁川町八幡 |
| | 彫刻 | 杉内十六羅漢像 | 月舘町糠田 |
| | 彫刻 | 下神山磨崖仏 | 月舘町布川 |
| | 彫刻 | 薬師如来像 | 月舘町糠田 |
| | 彫刻 | 弁財天立像 | 月舘町御代田 |
| | 彫刻 | 如意輪観世音像 | 月舘町布川 |
| | 彫刻 | 地藏菩薩像 | 月舘町糠田 |
| | 彫刻 | 恵比寿・大黒天二尊像 | 月舘町上手渡 |
| | 彫刻 | 恵比寿・大黒天二尊像 | 月舘町上手渡 |
| | 工芸品 | 緞子水引 | 舘ノ内 |
| | 工芸品 | 木造六角円堂厨子 | 梁川町字古町 |
| | 工芸品 | 松前美作守道広侯筆懸額 | 梁川町字大町 |
| | 古文書 | 紙本墨書小野隆庵一代記 | 伏黒 |
| | 古文書 | 富田洋々亭著作物 | 伏黒 |
| | 古文書 | 佐藤家文書 | 保原町大泉 |
| | 歴史資料 | 臨史軒和歌屏風 | 保原町大泉 |
| | 歴史資料 | 文人寄書屏風 | 伏黒 |
| | 歴史資料 | 信達二郡村絵図屏風 | 保原町大泉 |
| | 歴史資料 | 紙本著色伏黒村絵図 | 伏黒 |
| | 歴史資料 | 紙本彩色長倉村絵図 | 馬場口 |
| | 歴史資料 | 紙本彩色長倉村絵図 | 川原町 |
| | 歴史資料 | 筑前国岩屋籠城戦死者大位牌 | 月舘町下手渡 |
| | 考古資料 | 金銅製単龍環頭大刀 | 保原町大泉 |
| | 考古資料 | 霊山寺元徳供養石塔 | 霊山町大石 |
| | 有形民俗 | 佐藤家農具 | 保原町大泉 |
| | 有形民俗 | 「蚕当計秘訣」版木 | 梁川町字右城町 |
| | 有形民俗 | 松前家寄進蝦夷錦打敷 | 梁川町字大町 |
| | 有形民俗 | 松前家寄進膳椀 | 梁川町字大町 |
| | 有形民俗 | 松前家寄進駕籠 | 梁川町字大町 |
| | 有形民俗 | 八幡神社奉納算額 | 梁川町八幡 |
| | 有形民俗 | 祭り屋台 | 梁川町字筒下 |
| | 無形民俗 | つつこ引き祭り | 保原町字弥生町 |
| | 無形民俗 | 川前愛宕獅子舞 | 梁川町舟生 |
| | 無形民俗 | 新田愛宕神社の獅子踊 | 梁川町新田 |
| | 無形民俗 | 向川原観音様の獅子踊 | 梁川町向川原 |
| | 無形民俗 | 除石観音様の獅子舞 | 梁川町山舟生 |
| | 無形民俗 | 山舟生羽山神社の祭り囃子 | 梁川町山舟生 |

| | | | |
|----|-------|------------------|---------|
| 市 | 無形民俗 | 瀬觴神楽 | 靈山町石田 |
| | 無形民俗 | 靈山神社瀬觴武楽隊の舞 | 靈山町大石 |
| | 無形民俗 | 北又の獅子舞 | 靈山町大石 |
| | 無形民俗 | 関東案山子舞 | 靈山町石田 |
| | 無形民俗 | 下大石獅子舞 | 靈山町大石 |
| | 無形民俗 | 十三講会式 | 靈山町泉原 |
| | 無形民俗 | 上手渡小志貴神社牡丹獅子舞 | 月舘町上手渡 |
| | 無形民俗 | 布川熊野神社獅子舞 | 月舘町布川 |
| | 史跡 | 福嚴寺六地藏 | 箱崎 |
| | 史跡 | 七角石塔 | 広前 |
| | 史跡 | 供養塔 | 伏黒 |
| | 史跡 | 義民齋藤彦内の墓 附 関係文書 | 下志和田 |
| | 史跡 | 福嚴寺宝篋印塔 | 箱崎 |
| | 史跡 | 阿武の松原碑 | 箱崎 |
| | 史跡 | 西念塚及び文書 | 川原町 |
| | 史跡 | 岡陣屋跡 | 岡前 |
| | 史跡 | 富田洋々亭筆塚 | 伏黒 |
| | 史跡 | 小野平治郎顕彰碑 | 箱崎 |
| | 史跡 | 修験伊達家極楽院旧跡 | 中畑 |
| | 史跡 | 修験伊達家極楽院墓碑 | 広前 |
| | 史跡 | 菅野八郎自刻之碑 | 保原町金原田 |
| | 史跡 | 熊阪霸陵・熊阪台州・熊阪盤谷墓碑 | 保原町上保原 |
| | 史跡 | 新山古墳群 | 梁川町細谷 |
| | 史跡 | 懸田城跡 | 靈山町掛田 |
| | 史跡 | 行人田古墳又は経塚 | 靈山町下小国 |
| | 史跡 | 靈山碑 | 靈山町大石 |
| | 史跡 | 下手渡藩天平陣屋跡 | 月舘町下手渡 |
| | 史跡 | 耕雲寺侍墓地 | 月舘町下手渡 |
| | 名勝 | 女神山 | 月舘町上手渡 |
| | 天然記念物 | 諏訪神社大杉群 | 保原町富沢 |
| | 天然記念物 | 称名寺の大イチョウ | 梁川町字右城町 |
| | 天然記念物 | 舟生の千本松 | 梁川町舟生 |
| | 天然記念物 | 経王塚の櫨 | 靈山町泉原 |
| | 天然記念物 | 駒ヒメ桜 | 靈山町上小国 |
| | 天然記念物 | 糠田堂ノ脇乳銀杏 | 月舘町糠田 |
| 登録 | 種別 | 名称 | 所在地 |
| 国 | 建造物 | 旧熊倉家住宅主屋 | 梁川町字右城町 |
| | 建造物 | 旧熊倉家住宅土蔵 | 梁川町字右城町 |

第3 防災上重要な施設・設備等

1 消防施設・設備等

資料 17 消防団の組織状況

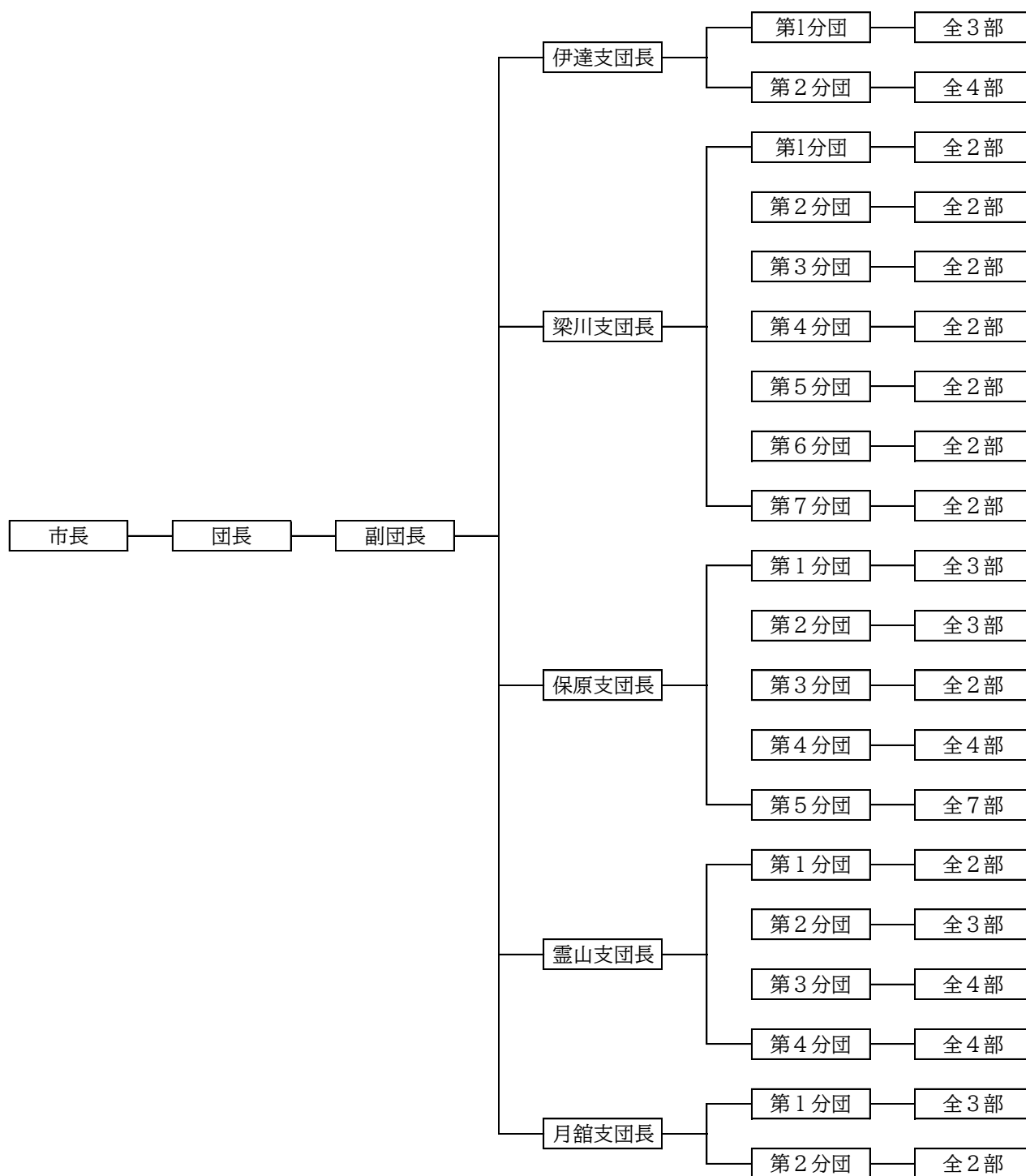

資料 18 消防自動車等の保有状況

(令和 7 年 4 月 1 日現在)

| 支団・分団名 | | ポンプ車(台) | 積載車(台) | 動力ポンプ(台) | 水槽付ポンプ車(台) |
|--------|--------|---------|--------|----------|------------|
| 伊達 | 第 1 分団 | 1 | 5 | 5 | |
| | 第 2 分団 | 1 | 7 | 7 | |
| 梁川 | 第 1 分団 | 1 | 4 | 4 | 1 |
| | 第 2 分団 | 1 | 3 | 3 | |
| | 第 3 分団 | 1 | 4 | 4 | |
| | 第 4 分団 | 1 | 3 | 4 | |
| | 第 5 分団 | 1 | 3 | 4 | |
| | 第 6 分団 | 1 | 3 | 3 | |
| | 第 7 分団 | 1 | 4 | 4 | |
| 保原 | 第 1 分団 | 1 | 2 | 2 | |
| | 第 2 分団 | | 3 | 3 | |
| | 第 3 分団 | 1 | 1 | 1 | |
| | 第 4 分団 | 1 | 3 | 3 | |
| | 第 5 分団 | 5 | 2 | 2 | |
| 霊山 | 第 1 分団 | 1 | 1 | 1 | |
| | 第 2 分団 | | 5 | 5(4) | |
| | 第 3 分団 | 1 | 3 | 6(1) | |
| | 第 4 分団 | 2 | 2 | 6(3) | |
| 月舘 | 第 1 分団 | 1 | 7 | 10(2) | |
| | 第 2 分団 | 1 | 4 | 4 | |
| 合 計 | | 23 | 69 | 80(10) | 1 |

資料 19 消防水利の現況

(令和 7 年 4 月 1 日現在)

| | 消火栓 | 防火水槽を含む消防水利施設 | | | | |
|----|-------|---------------|--------|--------|-------|----------|
| | | 20～39t | 40～59t | 60～99t | 100t～ | その他(井戸等) |
| 伊達 | 201 | 17 | 77 | | 3 | 31 |
| 梁川 | 305 | 34 | 103 | 9 | 5 | 71 |
| 保原 | 346 | 74 | 36 | 6 | 4 | 9 |
| 霊山 | 176 | 93 | 37 | 2 | 1 | 22 |
| 月舘 | 61 | 5 | 69 | 1 | | |
| 合計 | 1,089 | 223 | 322 | 18 | 13 | 133 |

資料 20 林野火災対策用資機材

| 品 名 | 保管場所・数量 | | | | | |
|-----------|----------------|------------|------------|-------------|-------------|------------|
| | 梁川総合支所 防災倉庫 | 桜岳 水防倉庫 | 富野 防災倉庫 | 保原町 水防倉庫 | 霊山町 水防倉庫 | 各消防 支団等 |
| ジェットシューター | 21 | | | | | 152 |
| 刈払機 | | | | | | |
| 唐鍬 | | | | | | |
| シャベル | 19 | | | 55 | 27 | |
| 腰鉈 | | | | | | |
| 折畳式水槽(1t) | 2 | | | | | |
| 発電機 | 5 | 3 | | | | |
| 投光器(発電機付) | 2 | | | | | 27 |
| 投光器 | 2 | 5 | | | | |

2 防災・水防施設等

資料 21-1 防災・水防施設等(倉庫)

| 設置年度 | 設置河川名 | 倉庫名 | 所在地名 | 倉庫床面積 |
|--------|----------|------------|-----------------|-----------|
| 昭和48年度 | 阿武隈川 | 伊達町伏黒水防倉庫 | 伏黒字上大川地内 | 19.44㎡ |
| 昭和35年度 | 摺上川 | 川原町水防倉庫 | 川原町70-10 | 12.00㎡ |
| 平成3年度 | 阿武隈川 | 伊達総合支所水防倉庫 | 前川原25-1 | 18.00㎡ |
| 昭和53年度 | 広瀬川 | 桜岳水防倉庫 | 梁川町字桜岳42-1 | 41.85㎡ |
| 平成元年度 | 阿武隈川 | 向川原水防倉庫 | 梁川町向川原字沼端41-1 | 32.45㎡ |
| 平成8年度 | 広瀬川 | 広瀬川防災センター | 梁川町字右城町78-1 | 47.68㎡ |
| 平成3年度 | 伝樋川 | 梁川総合支所防災倉庫 | 梁川町青葉町1 | 28.52㎡ |
| 昭和59年度 | 阿武隈川 | 富野防災倉庫 | 梁川町舟生字寺下20-2 | 28.28㎡ |
| 昭和47年度 | 阿武隈川 | 沼田防災倉庫 | 梁川町五十沢字沼田2-3 | 28.4㎡ |
| 平成11年度 | 阿武隈川 | 工業団地水防倉庫 | 梁川町やながわ工業団地63-8 | 17.09㎡ |
| 平成11年度 | 阿武隈川 | 塩野川水防倉庫 | 梁川町字東塩野川64 | 17.09㎡ |
| 平成17年度 | 阿武隈川・東根川 | 保原水防倉庫 | 保原町大泉字大地内134 | 13.0㎡ |
| 平成22年度 | 広瀬川 | 霊山町水防倉庫 | 霊山町掛田字段居45 | 24.25㎡ |
| 平成3年度 | 広瀬川 | 月館総合支所水防倉庫 | 月館町月館字久保田5 | 40.00㎡ |
| 令和3年度 | | 排水ポンプ車格納車庫 | 保原町字舟橋112-4 | 127.54㎡ |
| 令和3年度 | | 伊達小学校防災倉庫 | 館ノ内20 | アリーナ棟内へ設置 |
| 令和3年度 | | 梁川体育館防災倉庫 | 梁川町字北町頭70 | 13.97㎡ |
| 令和3年度 | | 桃陵中学校防災倉庫 | 保原町字豊田1-1 | 13.97㎡ |
| 令和3年度 | | 霊山体育館防災倉庫 | 霊山町掛田字西裏17 | 13.97㎡ |
| 令和3年度 | | 月館学園防災倉庫 | 月館町月館字久保田1 | 13.97㎡ |

資料 21-2 市における水防資機材の備蓄状況

| 倉庫名 | 伊水防倉庫 | 町川原水防倉庫 | 町伊達総合支所水防倉庫 | 梶岳水防倉庫 | 向川水防倉庫 | 原倉(水の館) | 広瀬川防災センター(水の館) | 梁川総合支所防災倉庫 | 沼田防災倉庫 |
|---------------------------|-------------|-------------|-------------|-----------|---------------|------------|----------------|--------------|--------|
| 河川名 | 阿武隈川 | 摺上川 | 阿武隈川 | 広瀬川 | 阿武隈川 | 広瀬川 | 伝樋川 | 阿武隈川 | |
| 所在地 | 伊達市伏黒字上天川地内 | 伊達市川原町70-10 | 伊達市前川原25-1 | 梁川町坂田42-1 | 梁川町向川原字沼田41-1 | 梁川町右城町78-1 | 梁川町青葉町1 | 梁川町五十沢字沼田2-3 | |
| 床面積(㎡) | 19.44 | 12.00 | 18.00 | 41.85 | 32.4 | 47.6 | 28.52 | 28.4 | |
| 設置年度 | 昭和48年度 | 昭和35年度 | 平成3年度 | 昭和53年度 | 平成元年度 | 平成8年度 | 平成3年度 | 昭和47年度 | |
| スコップ(剣) | 丁 | 20 | 20 | 15 | 23 | 46 | | 6 | |
| スコップ(角) | 丁 | | | 7 | | 3 | 10 | 5 | |
| 掛矢 | 丁 | 5 | 5 | 5 | 1 | 5 | 4 | | |
| おの | 丁 | 5 | 4 | 5 | 2 | 5 | 2 | | |
| 鋸 | 丁 | 4 | 5 | 6 | 2 | 3 | | | |
| 鎌 | 丁 | | 5 | 6 | 2 | 0 | 3 | | |
| ペンチ | 丁 | 5 | | 0 | 1 | 5 | | | |
| 杭木(長0.6～1.0m、 木口5～9cm) | 本 | | | | 100 | 7 | 2 | | |
| 鉄筋杭(径16mm) | 本 | 300 | 300 | | | | | | |
| 土のう | 袋 | 1,400 | 1,000 | 4,000 | 5,200 | 5,500 | 8,200 | 2,500 | 800 |
| ビニールシート | 枚 | 60 | 20 | 80 | 60 | 20 | | 70 | |
| 縄(110～140mm/巻) | 巻 | 13 | 20 | 20 | | | | | |
| 玉なわ | 巻 | | | | | 14 | 0 | | |
| 鉄線(＃10) | kg | 30 | 20 | 30 | | | | | |
| 大型土のう | 袋 | | | | | | | 30 | |
| ツルハ | 丁 | 3 | 3 | 3 | 6 | 5 | 2 | | |
| 唐ぐわ | 丁 | 5 | 3 | 7 | | | 2 | | |
| とび | 丁 | | | 16 | | | | | |
| ハンマ | 丁 | 2 | | 6 | 1 | 1 | 3 | | |
| カナヅチ | 丁 | | | | | 5 | | | |
| バール | 丁 | | | 22 | | | | | |
| 鋤 | 丁 | | 5 | 5 | | | | | |
| 番線カッター | 丁 | 1 | 4 | | | 0 | | | |
| なた(鉋) | 丁 | | | 6 | 2 | 7 | | | |
| 麻 | 袋 | | | | | | | | 2,500 |
| 水防用シート | 枚 | | | | | | | | |
| 番線 | 巻 | | | | | | | | |
| トラロープ | 巻 | | | | 5 | | | | |
| ボリ | 巻 | | | 10 | | | | | |
| トラクロープ | 本 | | | 5 | | | | | |
| 危険テープ | 巻 | | | 19 | | | | | |
| 荷造りロープ(200m) | 本 | | | | | | | | |
| 万能ロープ(20m) | 本 | | | | | | | | |
| レ | の個 | 3 | | 5 | | 1 | 3 | | |
| し | の棒 | | 5 | | | | | | |
| 鉄ピン | 本 | | | | 200 | 200 | 8 | | |
| ビニールパイプ | 本 | | | | 3 | | | | |
| 単管パイプ | 本 | | | | 14 | | | | |
| 拡声器(サイレン付) | 個 | | | | | | | 9 | |
| 拡声器 | 個 | | | | | | | 3 | |
| ランプ・ライト・投光器 | | | | | | | | | |
| 投光器付発電機(レスキューライト) | 台 | | | | | | | 3 | |
| 投光器(脚付き) | 組 | | | | 2 | | 2 | 1 | |
| 投光器(脚なし) | 個 | | | | 3 | | 2 | 1 | |
| 投光器専用コードリール | 個 | | | | 2 | | | | |
| ヘッドランプ | 個 | | | | | | | 10 | |
| 強力ライト | 個 | | | | | | | | |
| 照明器具 | | | | 3 | | | | | |
| 発電機(EU9i . 900VA) | 台 | | | | | | | | |
| 発電機(EU16i . 1.6kVA) | 台 | | | | | | | | |
| 発電機(EI200 . 600V) | 台 | | | | 1 | | | | |
| 発電機(EM1500 . 600V) | 台 | | | | 2 | | | | |
| 発電機(EBR2300 . 600V) | 台 | | | | | | | 0 | |
| 携帯発電機(EX6 . 600V) | 台 | | | | | | | 2 | |
| 発電機(100V・11A) | 台 | | | 2 | | | | 2 | |
| 消防ポンプ65mm | 台 | | | | 4 | | | 1 | |
| 水中ポンプ | 台 | | | 4 | | | | 2 | |
| ガソリンエンジンポンプ80mm | 台 | | | | | | | | |
| エンジンポンプ(イース)200mm | 台 | | | | | | | | |
| エンジンポンプロビEV21150mm(自主防災会) | 台 | | | | | | | | |
| バリケード | 基 | | | | | 25 | | | 5 |
| バリケード(鉄パイプ) | 組 | | | | | 5 | | | |
| ライフジャケット(救命胴衣) | 個 | | | 11 | | | 20 | 5 | |
| 救命浮輪 | 個 | | | 7 | | | | | |
| 浮輪用トラロープ | 本 | | | 4 | | | | | |
| 二輪車 | 台 | 3 | 2 | | | 8 | | 2 | |
| コードリール | 個 | | | | | | 3 | 2 | |
| ジェットシューター | 個 | | | | | | | 0 | |
| 組立防火水槽1㎡ | 基 | | | | | | | 1 | |
| 組立防火水槽2.5㎡ | 基 | | | | | | | | |
| 林野防火用具セット | 式 | | | | 0 | | | 0 | |
| パッケ | 個 | | | | | | | 0 | |
| 点滅棒 | 本 | | | | | | | 50 | |
| 防塵マスク | 個 | | | | | | | 160 | |
| 背負噴霧器 | 台 | | | | 12 | | | | |
| 背負動噴 | 台 | | | | 0 | | | | |
| 携帯缶 | 缶 | | | | | | | | |
| 軍手 | 双 | | | | | | | | |
| 救命ボート | 艇 | | | 1 | | | | 2 | |

| 倉庫名 | 工業団地 | 塩水 | 野倉 | 川倉 | 保倉 | 原倉 | 山倉 | 町倉 | 月鑑町水防倉庫 | 排水ポンプ車 | |
|-----------------------------------|-----------------|-----------|--------------|-----------|--------------|-----------|-----------|-----------|-----------|-----------|-----------|
| 河川名 | 阿武隈川 | 阿武隈川 | 阿武隈川・東根川 | 阿武隈川 | 阿武隈川 | 阿武隈川 | 阿武隈川 | 阿武隈川 | 阿武隈川 | 阿武隈川 | 阿武隈川 |
| 所在地 | 梁川町やなひら工業団地63-8 | 梁川町東塩野川64 | 保原町大泉字大地内134 | 梁川町東塩野川64 | 保原町大泉字大地内134 | 梁川町東塩野川64 | 梁川町東塩野川64 | 梁川町東塩野川64 | 梁川町東塩野川64 | 梁川町東塩野川64 | 梁川町東塩野川64 |
| 床面積 (㎡) | 17.09 | 17.09 | 13.0 | 24.3 | 40.0 | 127.5 | | | | | |
| 設置年度 | 平成11年度 | 平成11年度 | 平成17年度 | 平成22年度 | 平成3年度 | 令和3年度 | | | | | |
| スコップ (剣) | 丁 | 3 | | 40 | 30 | 12 | | | | | 215 |
| スコップ (角) | 丁 | 3 | | 50 | 20 | 3 | | | | | 101 |
| 掛おの | 丁 | 6 | | 6 | 7 | 5 | | | | | 49 |
| 鋸 | 丁 | 2 | 2 | | | | | | | | 27 |
| 鎌 | 丁 | | 3 | 1 | | 2 | | | | | 26 |
| ベ | 丁 | | 1 | 1 | 17 | 2 | | | | | 37 |
| 杭 | 本 | | | 26 | | 0 | | | | | 11 |
| 杭木 (長 0.6 ～ 1.0m 、 束 口 5 ～ 9cm) | 本 | | | | | | | | | | 135 |
| 鉄筋杭 (径 16mm) | 本 | | | | | | | | | | 600 |
| 土のう袋 | 枚 | 2,200 | 50 | 2,500 | 1,600 | 80 | | | | 24 | 594 |
| ビニールシート | 枚 | 30 | 2 | 60 | 141 | 50 | | | | 23 | 35,023 |
| 縄 (110 へ 140mm) | 巻 | | | | | 10 | | | | | 834 |
| 玉 | 巻 | | | | 0 | | | | | | 63 |
| 鉄線 (径 10) | kg | | | | 250 | 20 | | | | | 14 |
| 大型土のう袋 | 枚 | | | | | 40 | | | | | 350 |
| ツルハ | 丁 | 13 | | 15 | 14 | 10 | | | | | 70 |
| 唐 | 丁 | 10 | | 1 | 20 | 7 | | | | | 74 |
| と | 丁 | | | | 0 | | | | | | 55 |
| ハ | 丁 | 1 | | 4 | | | | | | 2 | 16 |
| カ | 丁 | | 1 | 1 | | | | | | | 20 |
| パ | 丁 | | | | 0 | | | | | | 7 |
| 鋤 | 丁 | | | | 0 | | | | | | 22 |
| 番線カッター | 丁 | | 3 | 1 | | | | | | | 10 |
| なた (鉋) | 丁 | | 5 | | 3 | 8 | | | | | 9 |
| 麻袋 | 枚 | | | | | | | | | | 31 |
| 水防用シート | 枚 | | 2 | | | | | | | | 2,500 |
| 番線 | 巻 | | 3 | | | | | | | | 2 |
| トラロープ | 巻 | 4 | | 28 | | | | | | | 3 |
| ボリ | 巻 | | | | | | | | | | 37 |
| トラックロープ | 本 | | | | | | | | | | 10 |
| 危険テープ | 巻 | | | | | | | | | | 5 |
| 荷造りロープ (200m) | 本 | | | | 0 | | | | | | 19 |
| 万能ロープ (20m) | 本 | | | | 0 | | | | | | 0 |
| しの | 個 | | 1 | 0 | | | | | | | 0 |
| しの | 丁 | | | | | | | | | | 13 |
| 鉄 | 本 | 750 | | 80 | | | | | | | 5 |
| ビニールパイプ | 本 | | | | | | | | | | 1,238 |
| 里管パイプ | 本 | | | 0 | | | | | | | 3 |
| 拡声器 (サイレン付) | 個 | | | 5 | | | | | | | 14 |
| 拡声器 | 個 | | | 5 | | | | | | | 8 |
| ランプ・ライト・投光器 | | | | | | | | | | | 0 |
| 投光器付発電機 (レスキューライト) | 台 | | | | | | | | | | 3 |
| 投光器 (脚付き) | 組 | | | 1 | | | | | | | 6 |
| 投光器 (脚なし) | 個 | | 1 | | | | | | | | 7 |
| 投光器専用コードリール | 個 | | | 1 | | | | | | | 3 |
| ヘッドランプ | 個 | | | | | | | | | | 10 |
| 強力ライト | 個 | | | 0 | | | | | | | 0 |
| 照明器具 | 器 | | | | | | | | | | 3 |
| 発 (BU91 . 900VA) | 機 | | | 1 | | | | | | | 1 |
| 発 (BU161 . 1.6kVA) | 機 | | | 1 | | | | | | | 1 |
| 発 (E1200 . 600V) | 機 | | | | | | | | | | 1 |
| 発 (EM1500 . 600V) | 機 | | | | | | | | | | 2 |
| 発 (EBR2300 . 600V) | 機 | | | | | | | | | | 0 |
| 携帯発電機 (EX6 . 600V) | 台 | | | 0 | | | | | | | 2 |
| 発電機 (100V ・ 11A) | 台 | | | 0 | 1 | | | | | | 5 |
| 消防ポンプ 65 mm | 台 | | | | | | | | | | 5 |
| 水中ポンプ | 台 | 5 | | | | | | | | | 11 |
| ガソリンエンジンポンプ 80 mm | 台 | | | | | | | | | | 0 |
| エンジンポンプ (イスズ) 200mm | 台 | | 1 | | | | | | | | 1 |
| エンジンポンプ ロビン EY21 150mm (自主防災会) | 台 | | 1 | | | | | | | | 1 |
| バリケード | 基 | 6 | | 5 | 5 | | | | | 5 | 51 |
| バリケード (鉄パイプ) | 組 | | | | | | | | | | 5 |
| ライフジャケット (救命胴衣) | 個 | 0 | | 20 | | | | | | 20 | 76 |
| 救命浮輪 | 個 | | | | | | | | | | 7 |
| 浮輪用トラロープ | 本 | | | | | | | | | | 4 |
| 一輪車 | 台 | 7 | | 3 | 4 | | | | | | 29 |
| コードリール | 個 | | | | | | | | | | 5 |
| ジェットシューター | 個 | | | | | | | | | | 0 |
| 組立防火水槽 1 m | 基 | | | | | | | | | | 1 |
| 組立防火水槽 2.5 m | 基 | | | 1 | | | | | | | 1 |
| 林野火災防火用具セット | 式 | | | | | | | | | | 0 |
| パケツ | 個 | | 2 | | | | | | | | 2 |
| 点滅棒 | 本 | | | | | | | | | | 50 |
| 防塵マスク | 個 | | | | 0 | | | | | | 160 |
| 背負噴霧器 | 台 | | | | 1 | | | | | | 13 |
| 背負動噴霧器 | 台 | | | | 1 | | | | | | 1 |
| 携行缶 | 缶 | | | 2 | | | | | | | 2 |
| 軍手 | 双 | | | 100 | | | | | | | 100 |
| 救命ボード | 艇 | | | | | | | | | 1 | 4 |

資料 21-3 土のうステーション設置箇所

| 地域名 | 名称 | 所在地 |
|-----|--------------------|-------------------|
| 伊達 | 伊達東地区交流館 | 伏黒一本石 41-2 |
| 伊達 | 伊達総合支所国道 399 号南側 | 前川原 25 |
| 梁川 | 梁川中央交流館 | 梁川町字南本町 35 |
| 梁川 | まちの駅やながわ | 梁川町字大町一丁目 60 |
| 梁川 | 梁川福祉会館 | 梁川町字元陣内 1-2 |
| 梁川 | やながわ工業団地（梁川町資材倉庫横） | 梁川町字やながわ工業団地 63-8 |
| 保原 | 保原中央交流館（電車広場西側） | 保原町字宮下 111-4 |
| 保原 | 保原ふれあいセンター | 保原町字西町 113 |
| 保原 | 保原新工業団地 | 保原町所沢字西郡山地内 |
| 霊山 | 霊山中央交流館 | 霊山町掛田字西裏 17 |
| 月舘 | 月舘総合支所 | 月舘町月舘字久保田 5 |

資料 22-1 市内の水門、樋門及び樋管

1. 水 門（2施設）

| 地区 | 名称 | 管理者 | 管理担当機関 |
|----|-------|---------------|----------------|
| 梁川 | 伝樋川水門 | 国土交通省東北地方整備局長 | 福島河川国道事務所伏黒出張所 |
| 梁川 | 東根川水門 | 国土交通省東北地方整備局長 | 福島河川国道事務所伏黒出張所 |

2. 樋 門（2施設）

| 地区 | 名称 | 管理者 | 管理担当機関 |
|----|-------|---------------|----------------|
| 梁川 | 五十沢樋門 | 国土交通省東北地方整備局長 | 福島河川国道事務所伏黒出張所 |
| 梁川 | 大正樋門 | 国土交通省東北地方整備局長 | 福島河川国道事務所伏黒出張所 |

3. 樋 管（21施設）

| 地区 | 名称 | 管理者 | 管理担当機関 |
|----|----------|---------------|----------------|
| 伊達 | 伏黒樋管 | 国土交通省東北地方整備局長 | 福島河川国道事務所伏黒出張所 |
| 伊達 | 箱崎樋管 | 国土交通省東北地方整備局長 | 福島河川国道事務所伏黒出張所 |
| 伊達 | 新堀川樋管 | 国土交通省東北地方整備局長 | 福島河川国道事務所伏黒出張所 |
| 伊達 | 向河原樋管 | 国土交通省東北地方整備局長 | 福島河川国道事務所伏黒出張所 |
| 伊達 | 鍛冶屋川樋管 | 伊達市長 | 伊達総合支所 |
| 伊達 | 志和田川樋管 | 国土交通省東北地方整備局長 | 福島河川国道事務所伏黒出張所 |
| 梁川 | 五十沢樋管 | 国土交通省東北地方整備局長 | 福島河川国道事務所伏黒出張所 |
| 梁川 | 富野樋管 | 国土交通省東北地方整備局長 | 福島河川国道事務所伏黒出張所 |
| 梁川 | 梁川樋管 | 国土交通省東北地方整備局長 | 福島河川国道事務所伏黒出張所 |
| 梁川 | 舟場樋管（梁川） | 国土交通省東北地方整備局長 | 福島河川国道事務所伏黒出張所 |
| 梁川 | 西塩野川樋管 | 福島県知事 | 保原土木事務所 |
| 梁川 | 町裏樋管 | 福島県知事 | 保原土木事務所 |
| 梁川 | 梁川第二樋管 | 福島県知事 | 伊達市産業部 |
| 梁川 | 赤沼樋門 | 福島県知事 | 伊達市産業部 |
| 梁川 | 下川原樋管 | 国土交通省東北地方整備局長 | 福島河川国道事務所伏黒出張所 |
| 梁川 | 右城樋管 | 国土交通省東北地方整備局長 | 福島河川国道事務所伏黒出張所 |
| 梁川 | 北本町樋管 | 国土交通省東北地方整備局長 | 福島河川国道事務所伏黒出張所 |
| 梁川 | 内町樋管 | 国土交通省東北地方整備局長 | 福島河川国道事務所伏黒出張所 |
| 梁川 | 中町樋管 | 国土交通省東北地方整備局長 | 福島河川国道事務所伏黒出張所 |
| 梁川 | 鶴ヶ岡樋管 | 国土交通省東北地方整備局長 | 福島河川国道事務所伏黒出張所 |
| 梁川 | 四日市樋管 | 国土交通省東北地方整備局長 | 福島河川国道事務所伏黒出張所 |

資料 22-2 市内の排水施設等の現況

1. 排水機場等

| 名称 | 吐出量 (m ³ /s) | 管理者 | 操作責任者 |
|-------------|----------------------------|-----------|-----------|
| 伝樋川救急内水排水施設 | 1.0 (×10台) | 福島河川国道事務所 | 福島河川国道事務所 |
| 東根川救急内水排水施設 | 1.0 (×8台) | 福島河川国道事務所 | 福島河川国道事務所 |
| 梁川第二排水機場 | 5.05 (×2台) | 農林整備課 | 霜山砕石工業 |
| 五十沢排水機場 | 2.9 (×2台) | 農林整備課 | 五十沢水門管理会 |

2. 排水ポンプ場

| 名称 | 吐出量 (m ³ /min) | 管理者 | 操作責任者 |
|-------------|------------------------------|--------|----------|
| 舟場排水ポンプ場 | 14.0 | 梁川総合支所 | 塩野川町内会 |
| 町裏排水ポンプ場(1) | 8.4 | 梁川総合支所 | 大町一丁目町内会 |
| 町裏排水ポンプ場(2) | 8.0 | 梁川総合支所 | 大町二丁目町内会 |
| 内町排水ポンプ場 | 8.0 | 梁川総合支所 | 右城町町内会 |
| 南本町排水ポンプ場 | 14.0 | 梁川総合支所 | 南北本町町内会 |
| 山城館排水ポンプ場 | 3.0 | 梁川総合支所 | 梁川総合支所 |
| 工業団地排水ポンプ場 | 4.0 | 商工観光課 | 商工観光課 |
| 中瀬排水ポンプ場 | 10.5 | 保原総合支所 | 中猫川町内会 |
| 志和田排水ポンプ場 | 6.0 (×2台) | 伊達総合支所 | 自動運転 |

3. 排水作業委託の状況

| 作業委託場所 | 吐出量 (m ³ /min) | 発注者 | 委託業者等 |
|-------------------|------------------------------|---------|-----------------------|
| 志和田川樋管 | 4.0 (×2台) | 伊達総合支所 | 広成建設 |
| 鍛冶屋川樋管 | 4.0 (×2台) | 伊達総合支所 | 多田建設 |
| 向河原樋管 | 4.0 (×2台) | 伊達総合支所 | 広成建設 |
| 新堀川樋管 | 4.0 (×2台) | 伊達総合支所 | 佐藤建材工業 |
| 箱崎樋管 | 4.0 (×2台) | 伊達総合支所 | 多田建設 |
| 伏黒樋管 | — | 伊達総合支所 | 消防団対応 |
| 梁川地域内 (移動式ポンプ) | 4.0 | 梁川総合支所 | 共同工業 |
| | 4.0 | 梁川総合支所 | ODATE工業 |
| 伊達市全域 (排水ポンプ車) | 30.0 (×2台) | 防災危機管理課 | 伊達市建設業協会 加盟契約締結12社 |

3 救助用施設・整備等

資料 23 指定緊急避難場所

○使用可 ○*災害の状況によっては使用不可の場合あり ×使用不可

| No. | 名称 | 面積 | 受入 | 所在地 | 電話番号 | 対象とする異常な現象の種類 | | | | 備考 |
|-----|---------------|--------|--------|-------------------|--------------|---------------|------|----|--------|---------|
| | | (㎡) | 人員 | | | 洪水 | 土砂災害 | 地震 | 大規模な火事 | |
| 1 | 伊達市ふるさと会館 | 2,023 | 97 | 前川原63 | 024-583-3244 | × | ○ | ○ | ○ | |
| 2 | 伊達福祉センター | 1,682 | 76 | 前川原17-1 | 024-583-4455 | ○* | ○ | ○ | ○ | |
| 3 | 伊達体育館 | 1,070 | 150 | 前川原37-1 | 024-584-2555 | × | ○ | ○ | ○ | |
| 4 | 箱崎農村環境改善センター | 434 | 41 | 箱崎字大館29-3 | 024-583-3624 | ○ | ○ | × | ○ | |
| 5 | 伊達東グラウンド | 16,004 | 8,002 | 伏黒字一本石41-2 | 024-584-2555 | ○ | ○ | ○ | ○ | 臨時ヘリポート |
| 6 | 伊達東地区交流館 | 692 | 692 | 伏黒字一本石41-2 | 024-583-4646 | ○ | ○ | ○ | ○ | |
| 7 | 伊達グラウンド | 10,030 | 5,015 | 一本松64-1 | 024-584-2555 | × | ○ | ○ | ○ | |
| 8 | 聖光学院高等学校 | | | 六角3 | | | | | | |
| | グラウンド | 35,534 | 17,767 | 伊達郡桑折町大字成田字土井ノ内10 | 024-583-3325 | ○ | ○ | ○ | ○ | |
| | 体育館 | 3,205 | 149 | 六角3 | | ○ | ○ | ○ | ○ | |
| 9 | 伊達中学校 | 6,090 | 94 | | | ○* | ○ | ○ | ○ | |
| | グラウンド | 14,533 | 7,260 | 箱崎字沖110 | 024-583-3025 | × | ○ | ○ | ○ | |
| | 体育館 | 1,849 | 206 | | | ○* | ○ | ○ | ○ | |
| 10 | 伊達小学校 | 3,803 | 151 | | | ○ | ○ | ○ | ○ | |
| | グラウンド | 10,972 | 5,480 | 館ノ内20 | 024-583-3028 | ○ | ○ | ○ | ○ | |
| | 体育館 | 879 | 114 | | | ○ | ○ | ○ | ○ | |
| 11 | 伊達東小学校 | 2,367 | 66 | | | ○* | ○ | ○ | ○ | |
| | グラウンド | 10,800 | 5,400 | 伏黒字土井ノ内42 | 024-583-3204 | × | ○ | ○ | ○ | |
| | 体育館 | 664 | 59 | | | ○* | ○ | ○ | ○ | |
| 12 | 伊達ふれあいセンター | 4,639 | 45 | 箱崎字川端7 | 024-551-2133 | × | ○ | ○ | ○ | |
| 13 | 伊達中央交流館 | 996 | 45 | 北後22-1 | 024-551-1285 | ○ | ○ | ○ | ○ | |
| 14 | 梁川総合支所 | 5,740 | 56 | 梁川町青葉町1 | 024-577-1111 | ○* | ○ | ○ | ○ | |
| 15 | 梁川小学校 | 7,502 | 165 | | | × | ○ | ○ | ○ | |
| | グラウンド | 11,552 | 5,770 | 梁川町字北本町21-1 | 024-577-1124 | × | ○ | ○ | ○ | |
| | 体育館 | 763 | 90 | | | × | ○ | ○ | ○ | |
| 16 | 梁川中学校 | 10,192 | 276 | | | ○ | ○ | ○ | ○ | |
| | グラウンド | 16,096 | 8,040 | 梁川町字菖蒲沢141-6 | 024-577-2161 | ○ | ○ | ○ | ○ | 臨時ヘリポート |
| | 体育館 | 1,258 | 230 | | | ○ | ○ | ○ | ○ | |
| 17 | 伊達高等学校梁川校舎 | | | | | | | | | |
| | グラウンド | 13,690 | 6,840 | 梁川町字鶴ヶ岡33 | | ○* | ○ | ○ | ○ | 臨時ヘリポート |
| | 体育館 | 1,140 | 90 | | | ○* | ○ | ○ | ○ | |
| 18 | 梁川体育館 | 2,295 | 150 | 梁川町字北町頭70 | 024-577-0403 | ○ | ○ | ○ | ○ | |
| 19 | 梁川福祉会館 | 321 | 65 | 梁川町元陣内1-2 | 024-577-7171 | × | ○ | ○ | ○ | |
| 20 | 梁川中央交流館 | 1,916 | 61 | 梁川町字南本町35 | 024-577-5300 | × | ○ | ○ | ○ | |
| 21 | 栗野小学校 | 3,003 | 30 | | | × | ○ | ○ | ○ | |
| | グラウンド | 12,601 | 6,300 | 梁川町栗野字沼頭28 | 024-577-0247 | × | ○ | ○ | ○ | |
| | 体育館 | 705 | 68 | | | × | ○ | ○ | ○ | |
| 22 | 栗野地区交流館 | 655 | 40 | 梁川町二野袋字昭和3-2 | 024-573-2261 | × | ○ | ○ | ○ | |
| 23 | 堰本小学校 | 3,003 | 48 | | | ○ | ○ | ○ | ○ | |
| | グラウンド | 14,109 | 7,050 | 梁川町新田字南荒野33 | 024-577-0323 | ○ | ○ | ○ | ○ | |
| | 体育館 | 664 | 79 | | | ○ | ○ | ○ | ○ | |
| 24 | 堰本地区交流館 | 678 | 38 | 梁川町新田字寺山4-5 | 024-577-6277 | ○ | ○ | ○ | ○ | |
| 25 | 伊達市ウエルネスサロン白根 | 2,011 | 99 | | 024-572-7836 | ○ | ○ | ○ | ○ | 白根地区交流館 |
| | グラウンド | 4,132 | 2,060 | 梁川町白根字馬場10 | | ○ | ○ | ○ | ○ | |
| | 体育館 | 646 | 45 | | | ○ | ○ | × | ○ | |
| 26 | 新田ふれあいセンター | 469 | 37 | 梁川町陽光台1-1 | | ○ | ○ | ○ | ○ | |
| 27 | 旧白根地区交流館 | 454 | 27 | 梁川町白根字北向15 | 024-572-7836 | ○ | ○ | ○ | ○ | |
| 28 | 旧山舟生小学校 | | 39 | | | ○ | × | ○ | ○ | |
| | グラウンド | 4,093 | 2,040 | 梁川町山舟生字高倉61 | | ○ | × | ○ | ○ | |
| 29 | 山舟生地区交流館 | 454 | 27 | 梁川町山舟生字坊前18 | 024-577-5489 | ○ | ○ | ○ | ○ | |
| 30 | 旧富野小学校グラウンド | 8,313 | 4,150 | 梁川町舟生字沢口20 | | ○ | ○ | ○ | ○ | |
| 31 | 旧富野地区交流館 | 495 | 28 | 梁川町舟生字堂前55 | | ○ | ○ | ○ | ○ | |
| 32 | 富野地区交流館 | 358 | 311 | 梁川町舟生字沢口20-7 | 024-529-6207 | ○ | ○ | ○ | ○ | |
| 33 | 旧五十沢小学校 | | 41 | | | ○ | × | ○ | ○ | |
| | グラウンド | 3,977 | 1,980 | 梁川町五十沢字宮下90-4 | | ○ | × | ○ | ○ | |
| | 体育館 | 568 | 52 | | | ○ | × | ○ | ○ | |
| 34 | 五十沢地区交流館 | 499 | 32 | 梁川町五十沢字宮下4-1 | 024-572-7416 | ○ | ○ | ○ | ○ | |
| 35 | 五十沢運動広場 | 16,742 | 8,370 | 梁川町五十沢字松林183 | 024-572-7416 | ○ | ○ | ○ | ○ | |
| 36 | 旧大枝小学校グラウンド | 6,016 | 3,000 | 梁川町東大枝字東荒田2 | | ○ | ○ | ○ | ○ | |
| 37 | 東大枝地区交流館 | 413 | 23 | 梁川町東大枝字北町132-1 | 024-573-0111 | ○ | ○ | ○ | ○ | |
| 38 | 梁川寿健康センター | 1,664 | 95 | 梁川町字菖蒲沢84 | 024-577-7841 | ○ | ○ | ○ | ○ | |
| 39 | 白根農村広場 | 10,500 | 5,250 | 梁川町白根字若林78 | 024-577-7211 | ○ | × | ○ | ○ | |
| 40 | 大枝農村広場 | 6,600 | 3,300 | 梁川町東大枝字北町132 | 024-577-7211 | ○ | ○ | ○ | ○ | |
| 41 | 山舟生農村広場 | 10,610 | 5,300 | 梁川町山舟生字高橋17 | 024-577-7211 | ○ | ○ | ○ | ○ | 臨時ヘリポート |

| No. | 名称 | 面積 | 受入 | 所在地 | 電話番号 | 対象とする異常な現象の種類 | | | | 備考 |
|-----|------------------|--------|-------|----------------|--------------|---------------|------|----|--------|---------|
| | | (㎡) | 人員 | | | 洪水 | 土砂災害 | 地震 | 大規模な火事 | |
| 42 | 桃陵中学校 | 6,070 | 184 | 保原町字豊田1-1 | 024-576-6353 | ○ | ○ | ○ | ○ | |
| | グラウンド | 16,409 | 8,200 | | | × | ○ | ○ | ○ | 臨時ヘリポート |
| | 体育館 | 1,220 | 172 | | | ○ | ○ | ○ | ○ | |
| 43 | 中瀬グラウンド | 18,733 | 9,360 | 保原町中瀬字上松27-2 | 024-575-4610 | × | ○ | ○ | ○ | 臨時ヘリポート |
| 44 | 伊達高等学校 | | | 保原町字元木23 | 024-575-3207 | | | | | |
| | グラウンド | 15,369 | 7,680 | | | × | ○ | ○ | ○ | 臨時ヘリポート |
| | 体育館 | 2,829 | 110 | | | ○* | ○ | ○ | ○ | |
| 45 | 保原小学校 | 8,562 | 158 | 保原町字弥生町15 | 024-575-3281 | × | ○ | ○ | ○ | |
| | グラウンド | 9,524 | 4,760 | | | × | ○ | ○ | ○ | |
| | 体育館 | 2,122 | 149 | | | × | ○ | ○ | ○ | |
| 46 | 大田小学校 | 2,417 | 35 | 保原町大泉字前原内111 | 024-576-3571 | ○* | ○ | ○ | ○ | |
| | グラウンド | 7,051 | 3,520 | | | × | ○ | ○ | ○ | |
| | 体育館 | 638 | 71 | | | ○* | ○ | ○ | ○ | |
| 47 | 保原総合公園 | | | 保原町大泉字宮脇265 | 024-575-1616 | | | | | |
| | 多目的グラウンド | 16,509 | 8,250 | | | ○* | ○ | ○ | ○ | 臨時ヘリポート |
| | 野球場 | 13,162 | 6,580 | | | ○* | ○ | ○ | ○ | |
| | 管理棟 | 433 | 15 | | | ○* | ○ | ○ | ○ | |
| | 簡易宿泊所「とまっぺ」 | 1,344 | 58 | | | ○* | ○ | ○ | ○ | |
| 48 | 上保原小学校 | 3,294 | 61 | 保原町上保原字無苦代内11 | 024-576-2319 | ○ | ○ | ○ | ○ | |
| | グラウンド | 6,726 | 3,360 | | | ○ | ○ | ○ | ○ | |
| | 体育館 | 1,068 | 93 | | | ○ | ○ | ○ | ○ | |
| 49 | 松陽中学校 | 4,293 | 92 | 保原町大柳字向山1 | 024-575-3204 | ○ | ○ | ○ | ○ | |
| | グラウンド | 14,690 | 7,340 | | | ○ | ○ | ○ | ○ | 臨時ヘリポート |
| | 体育館 | 1,844 | 182 | | | ○ | ○ | ○ | ○ | |
| 50 | 柱沢小学校 | 1,770 | 46 | 保原町所沢字東畑100 | 024-576-3013 | ○ | ○ | ○ | ○ | |
| | グラウンド | 11,692 | 5,840 | | | ○ | ○ | ○ | ○ | |
| | 体育館 | 618 | 84 | | | ○ | ○ | ○ | ○ | |
| 51 | 旧富成小学校 | | | 保原町富沢字羽山5-3 | | | | | | |
| | グラウンド | 6,644 | 3,320 | | | ○ | ○ | ○ | ○ | |
| | 体育館 | 838 | 80 | | | ○ | ○ | ○ | ○ | |
| 52 | 保原中央交流館 | 2,615 | 67 | 保原町字宮下111-4 | 024-575-4166 | ○* | ○ | ○ | ○ | |
| 53 | 保原市民センター | 682 | 44 | 保原町字宮下111-4 | 024-575-4166 | ○* | ○ | ○ | ○ | |
| 54 | 保原体育館 | 2,380 | 96 | 保原町字宮下111-4 | 024-575-4610 | ○* | ○ | ○ | ○ | |
| 55 | 保原ふれあいセンター | 821 | 35 | 保原町字西町113 | 024-575-5211 | × | ○ | ○ | ○ | |
| 56 | 保原駅コミュニティセンター | 1,621 | 13 | 保原町字東野崎45-9 | 024-576-2773 | ○* | ○ | ○ | ○ | |
| 57 | 保原第2体育館 | 957 | 88 | 保原町字10丁目17 | 024-575-4610 | ○* | ○ | ○ | ○ | |
| 58 | 産業振興会館 | 1,097 | 18 | 保原町字宮下111-2 | 024-575-2284 | ○* | ○ | ○ | ○ | |
| 59 | 富士通アイソテック体育館 | 1,793 | 127 | 保原町字東野崎135 | 024-575-2191 | ○* | ○ | ○ | ○ | |
| 60 | 大田地区交流館 | 660 | 32 | 保原町大泉字前原内106-1 | 024-575-1365 | ○* | ○ | ○ | ○ | |
| 61 | 上保原地区交流館 | 750 | 35 | 保原町上保原字上ノ原24-1 | 024-576-2556 | ○ | ○ | ○ | ○ | |
| 62 | 柱沢地区交流館 | 569 | 32 | 保原町所沢字東畑100 | 024-575-0860 | ○ | ○ | ○ | ○ | |
| 63 | 富成地区交流館 | 660 | 29 | 保原町富沢字羽山8 | 024-575-5946 | ○ | ○ | ○ | ○ | |
| 64 | 認定こども園大田 | 277 | 24 | 保原町大泉字前原内246-1 | 024-529-7611 | ○* | ○ | ○ | ○ | |
| | 園庭 | 1,328 | 6,644 | | | ○* | ○ | ○ | ○ | |
| 65 | 認定こども園上保原 | 424 | 56 | 保原町上保原字上ノ原22-1 | 024-573-0927 | ○ | ○ | ○ | ○ | |
| | 園庭 | 933 | 466 | | | ○ | ○ | ○ | ○ | |
| 66 | だて支援学校 | 14,883 | 7,441 | 保原町大泉字大館78 | 024-572-6676 | × | ○ | ○ | ○ | |
| 67 | Uブレイス伊達・Nextブレイス | 221 | 33 | 保原町高子岡238番地 | 024-573-1057 | ○ | ○ | ○ | ○ | |
| 68 | 霊山運動広場 | 18,000 | 9,000 | 霊山町掛田字荷敷廻1-4 | 024-586-1314 | ○ | × | ○ | ○ | 臨時ヘリポート |
| 69 | 霊山総合福祉センター | 2,454 | 19 | 霊山町掛田字町田14-5 | 024-586-3711 | ○ | × | ○ | ○ | |
| 70 | 霊山中央交流館 | 1,005 | 78 | 霊山町掛田字西裏17 | 024-586-1314 | ○ | ○ | ○ | ○ | |
| 71 | 霊山体育館 | 1,677 | 149 | 霊山町掛田字西裏17 | 024-586-3220 | ○ | ○ | × | ○ | |
| 72 | 霊山地区交流館 | 517 | 33 | 霊山町大石字西館73 | 024-587-1311 | ○ | ○ | ○ | ○ | |
| 73 | 石戸地区交流館 | 543 | 29 | 霊山町石田字宮下12-8 | 024-586-1325 | ○ | ○ | ○ | ○ | |
| 74 | 小国地区交流館 | 494 | 28 | 霊山町上小国字腰巻7 | 024-588-1151 | ○ | ○ | ○ | ○ | |
| 75 | 掛田小学校 | 3,287 | 66 | 霊山町掛田字高ノ上2 | 024-586-1316 | ○ | ○ | ○ | ○ | |
| | グラウンド | 8,870 | 4,430 | | | ○ | ○ | ○ | ○ | 臨時ヘリポート |
| | 体育館 | 708 | 68 | | | ○ | ○ | ○ | ○ | |
| 76 | 霊山中学校 | 4,636 | 131 | 霊山町掛田字下川原30 | 024-586-1327 | ○ | ○ | × | ○ | |
| | グラウンド | 10,465 | 5,230 | | | ○ | ○ | ○ | ○ | |
| 77 | 山野川ふれあいセンター | 261 | 18 | 霊山町山野川字根元35-1 | 024-586-3501 | ○ | × | ○ | ○ | |
| | 旧大石小学校 | | 47 | | | ○ | × | × | ○ | |
| 78 | グラウンド | 4,663 | 2,330 | 霊山町大石字三ノ輪27 | 024-587-1315 | ○ | × | ○ | ○ | |
| | 体育館 | 560 | 51 | | | ○ | × | ○ | ○ | |
| 79 | 中川集落センター | 250 | 20 | 霊山町中川字丹鶴1 | 024-586-2796 | ○* | ○ | ○ | ○ | |
| 80 | 泉原勤労者交流センター | 327 | 21 | 霊山町泉原字米田3-3 | 024-587-1700 | ○ | ○ | ○ | ○ | |
| 81 | 旧泉原小学校 | | | 霊山町泉原字米田5 | | | | | | |
| | グラウンド | 6,287 | 3,140 | | | ○ | ○ | ○ | ○ | |
| | 体育館 | 649 | 49 | | | ○ | ○ | ○ | ○ | ちびっこ広場 |
| 82 | 山戸田中央集会所 | 327 | 24 | 霊山町山戸田字宮下1 | 024-586-1656 | ○* | ○ | ○ | ○ | |
| 83 | 旧石田小学校 | 1,922 | 92 | 霊山町石田字の場6 | | ○ | ○ | ○ | ○ | |
| | グラウンド | 6,344 | 3,170 | | | ○ | ○ | ○ | ○ | |
| | 体育館 | 835 | 72 | | | ○ | ○ | ○ | ○ | |
| 84 | 下小国中央集会所 | 265 | 11 | 霊山町下小国字堀ノ内1 | 024-586-1372 | ○ | × | × | ○ | |

| NO. | 名称 | 面積 | 受入 | 所在地 | 電話番号 | 対象とする異常な現象の種類 | | | | 備考 |
|-----|---------------|--------|--------|-----------------|--------------|---------------|------|----|--------|---------|
| | | (㎡) | 人員 | | | 洪水 | 土砂災害 | 地震 | 大規模な火事 | |
| 85 | 小国小学校 | 1,816 | 39 | 霊山町下小国字中島26-1 | 024-586-1444 | ○ | ○ | ○ | ○ | |
| | グラウンド | 8,165 | 4,080 | | | ○ | ○ | ○ | ○ | |
| | 体育館 | 511 | 68 | | | ○ | ○ | ○ | ○ | |
| 86 | 伊達の郷りょうぜん | 1,377 | 15 | 霊山町下小国字桜町3-1 | 024-573-4880 | ○ | × | ○ | ○ | 道の駅 |
| | 駐車場 | 6,500 | 3,250 | | | ○ | × | ○ | ○ | |
| | | | | | | ○ | × | ○ | ○ | |
| 87 | 月館学園 | 4,212 | 65 | 月館町月館字久保田1 | 024-571-1227 | ○ | ○ | ○ | ○ | |
| | グラウンド | 12,853 | 6,420 | | | ○ | ○ | ○ | ○ | |
| | 体育館 | 924 | 115 | | | ○ | ○ | ○ | ○ | |
| 88 | 旧月館町役場跡地 | 2,455 | 1,220 | 月館町月館字殿ノ上39 | | ○ | × | ○ | ○ | |
| 89 | すぱーく月館 | 1,100 | 99 | 月館町糠田字館山1 | 024-572-2133 | ○ | ○ | ○ | ○ | |
| 90 | 布川児童遊園地 | 1,871 | 930 | 月館町布川字若1-8 | | ○ | ○ | ○ | ○ | |
| 91 | 旧月館小学校グラウンド | 7,105 | 3,550 | | | × | ○ | ○ | ○ | |
| 92 | 月見館森林公園 | 5,700 | 2,850 | 月館町布川字大作田山1-1 | 024-572-2660 | ○ | ○ | ○ | ○ | |
| 93 | 月館中央交流館 | 1,144 | 33 | 月館町月館字ウルシ坊19-1 | 024-572-2133 | × | ○ | ○ | ○ | |
| | 月館体育館 | | 39 | 月館町月館字ウルシ坊19-1 | 024-572-2133 | × | ○ | ○ | ○ | |
| 94 | 布川地区交流館 | 358 | 22 | 月館町布川字宮ノ前3-4 | 024-572-2806 | ○ | × | ○ | ○ | |
| 95 | 御代田地区交流館 | 373 | 21 | 月館町御代田字古跡54 | 024-573-3760 | ○ | ○ | ○ | ○ | |
| 96 | 御代田コミュニティセンター | 317 | 11 | 月館町御代田字新堀ノ内45-1 | 024-572-2232 | ○* | ○ | ○ | ○ | |
| 97 | 月館総合支所 | 3,256 | 77 | 月館町月館久保田5 | 024-572-2111 | ○* | ○ | ○ | ○ | |
| 98 | 月館認定こども園 | 552 | 33 | 月館町月館字関ノ下8-2 | 024-572-2331 | × | ○ | ○ | ○ | |
| 99 | 月館保健福祉センター | 1,696 | 32 | 月館町月館字関ノ下12-1 | 024-571-1406 | × | ○ | ○ | ○ | |
| 100 | 月館運動場 | 44,500 | 22,250 | 月館町糠田字館山1 | 024-573-3252 | ○ | ○ | ○ | ○ | 臨時ヘリポート |
| 101 | 月館運動場管理棟 | 200 | 10 | 月館町糠田字館山1 | 024-573-3252 | ○ | ○ | ○ | ○ | |
| 102 | 下手渡児童遊園地 | 1,813 | 900 | 月館町下手渡字町1-1 | | × | × | ○ | ○ | |
| 103 | 旧小手小学校簡易宿泊所 | | 26 | 月館町糠田字館山10 | 024-573-0753 | ○ | ○ | ○ | ○ | |
| | グラウンド | 4,309 | 2,150 | | | ○ | ○ | ○ | ○ | |
| | 体育館 | 707 | 59 | | | ○ | ○ | ○ | ○ | |
| 104 | 下手渡地区交流館 | 340 | 17 | 月館町下手渡字町37 | 024-572-2833 | ○* | × | ○ | ○ | |
| 105 | つきだて花工房 | 1,059 | 37 | 月館町下手渡字寺窪7 | 024-573-3888 | ○ | ○ | ○ | ○ | |

資料 24 指定避難所

○使用可 ○*災害の状況によっては使用不可の場合あり ×使用不可

| NO. | 名称 | 面積 | 受入 | 所在地 | 電話番号 | 対象とする異常な現象の種類 | | | | 備考 |
|-----|---------------|--------|-----|----------------|--------------|---------------|------|----|--------|---------|
| | | (㎡) | 人員 | | | 洪水 | 土砂災害 | 地震 | 大規模な火事 | |
| 1 | 伊達市ふるさと会館 | 2,023 | 97 | 前川原63 | 024-583-3244 | × | ○ | ○ | ○ | |
| 2 | 伊達福祉センター | 1,682 | 76 | 前川原17-1 | 024-583-4455 | ○* | ○ | ○ | ○ | |
| 3 | 伊達体育館 | 1,070 | 150 | 前川原37-1 | 024-584-2555 | × | ○ | ○ | ○ | |
| 4 | 箱崎農村環境改善センター | 434 | 41 | 箱崎字大館29-3 | 024-583-3624 | ○ | ○ | × | ○ | |
| 5 | 伊達東地区交流館 | 692 | 38 | 伏黒字一本石41-2 | 024-583-4646 | ○ | ○ | ○ | ○ | |
| 6 | 聖光学院高等学校 | | | 六角3 | 024-583-3325 | | | | | |
| | 体育館 | 3,205 | 149 | | | ○ | ○ | ○ | ○ | |
| 7 | 伊達中学校 | 6,090 | 94 | 箱崎字沖110 | 024-583-3025 | ○* | ○ | ○ | ○ | |
| | 体育館 | 1,849 | 206 | | | ○* | ○ | ○ | ○ | |
| 8 | 伊達小学校 | 3,803 | 151 | 館ノ内20 | 024-583-3028 | ○ | ○ | ○ | ○ | |
| | 体育館 | 879 | 114 | | | ○ | ○ | ○ | ○ | |
| 9 | 伊達東小学校 | 2,367 | 66 | 伏黒字土井ノ内42 | 024-583-3204 | ○* | ○ | ○ | ○ | |
| | 体育館 | 664 | 59 | | | ○* | ○ | ○ | ○ | |
| 10 | 伊達ふれあいセンター | 4,639 | 45 | 箱崎字川端7 | 024-551-2213 | × | ○ | ○ | ○ | 福祉避難所 |
| 11 | 伊達中央交流館 | 996 | 45 | 北後22-1 | 024-551-1285 | ○ | ○ | ○ | ○ | |
| 12 | 梁川総合支所 | 5,740 | 56 | 梁川町青葉町1 | 024-577-1111 | ○* | ○ | ○ | ○ | |
| 13 | 梁川小学校 | 7,502 | 138 | 梁川町字北本町21-1 | 024-577-1124 | × | ○ | ○ | ○ | |
| | 体育館 | 763 | 165 | | | × | ○ | ○ | ○ | |
| 14 | 梁川中学校 | 10,192 | 276 | 梁川町字菖蒲沢141-6 | 024-577-2161 | ○ | ○ | ○ | ○ | |
| | 体育館 | 1,258 | 230 | | | ○ | ○ | ○ | ○ | |
| 15 | 伊達高等学校梁川校舎 | | | 梁川町字鶴ヶ岡33 | | | | | | |
| | 体育館 | 1,140 | 90 | | | ○* | ○ | ○ | ○ | |
| 16 | 梁川体育館 | 2,295 | 150 | 梁川町字北町頭70 | 024-577-0403 | ○ | ○ | ○ | ○ | |
| 17 | 梁川福祉会館 | 321 | 65 | 梁川町元陣内1-2 | 024-577-7171 | × | ○ | ○ | ○ | |
| 18 | 梁川中央交流館 | 1,916 | 61 | 梁川町字南本町35 | 024-573-5300 | × | ○ | ○ | ○ | |
| 19 | 粟野小学校 | 2,854 | 30 | 梁川町粟野字沼頭28 | 024-577-0247 | × | ○ | ○ | ○ | |
| | 体育館 | 705 | 68 | | | × | ○ | ○ | ○ | |
| 20 | 粟野地区交流館 | 655 | 40 | 梁川町二野袋字昭和3-2 | 024-573-2261 | × | ○ | ○ | ○ | |
| 21 | 堰本小学校 | 3,003 | 48 | 梁川町新田字南荒野33 | 024-577-0323 | ○ | ○ | ○ | ○ | |
| | 体育館 | 664 | 79 | | | ○ | ○ | ○ | ○ | |
| 22 | 堰本地区交流館 | 678 | 38 | 梁川町新田字寺山4-5 | 024-577-6277 | ○ | ○ | ○ | ○ | |
| 23 | 新田ふれあいセンター | 469 | 37 | 梁川町陽光台1-1 | | ○ | ○ | ○ | ○ | |
| 24 | 伊達市ウエルネスサロン白根 | 2,011 | 99 | 梁川町白根字馬場10 | 024-572-7836 | ○ | ○ | ○ | ○ | 白根地区交流館 |
| | 体育館 | 646 | 45 | | | ○ | ○ | × | ○ | |
| 25 | 旧白根地区交流館 | 454 | 27 | 梁川町白根字北向15 | 024-572-7836 | ○ | ○ | ○ | ○ | |
| 26 | 旧山舟生小学校 | | 39 | 梁川町山舟生字高倉61 | | ○ | × | ○ | ○ | |
| 27 | 山舟生地区交流館 | 454 | 27 | 梁川町山舟生字坊前18 | 024-577-5489 | ○ | ○ | ○ | ○ | |
| 28 | 旧富野地区交流館 | 495 | 28 | 梁川町舟生字堂前55 | 024-529-6207 | ○ | ○ | ○ | ○ | |
| 29 | 富野地区交流館 | 358 | 31 | 梁川町舟生字沢口20-7 | 024-529-6207 | ○ | ○ | ○ | ○ | |
| 30 | 旧五十沢小学校 | | 41 | 梁川町五十沢字宮下90-4 | | ○ | × | ○ | ○ | |
| | 体育館 | 568 | 52 | | | ○ | × | ○ | ○ | |
| 31 | 五十沢地区交流館 | 499 | 32 | 梁川町五十沢字宮下4-1 | 024-572-7416 | ○ | ○ | ○ | ○ | |
| 32 | 東大枝地区交流館 | 413 | 23 | 梁川町東大枝字北町132-1 | 024-573-0111 | ○ | ○ | ○ | ○ | |
| 33 | 梁川寿健康センター | 666 | 95 | 梁川町字菖蒲沢84 | 024-577-7841 | ○ | ○ | ○ | ○ | |
| 34 | 桃陵中学校 | 6,070 | 184 | 保原町字豊田1-1 | 024-576-6353 | ○ | ○ | ○ | ○ | |
| | 体育館 | 1,220 | 172 | | | ○ | ○ | ○ | ○ | |
| 35 | 伊達高等学校 | | | 保原町字元木23 | 024-575-3207 | | | | | |
| | 体育館 | 2,517 | 110 | | | ○* | ○ | ○ | ○ | |
| 36 | 保原小学校 | 8,562 | 158 | 保原町字弥生町15 | 024-575-3281 | × | ○ | ○ | ○ | |
| | 体育館 | 2,122 | 149 | | | × | ○ | ○ | ○ | |
| 37 | 大田小学校 | 2,417 | 35 | 保原町大泉字前原内111 | 024-576-3571 | ○* | ○ | ○ | ○ | |
| | 体育館 | 638 | 71 | | | ○* | ○ | ○ | ○ | |
| 38 | 保原総合公園 | | | 保原町大泉字宮脇265 | 024-575-1616 | | | | | |
| | 管理棟 | 433 | 15 | | | ○* | ○ | ○ | ○ | |
| | 簡易宿泊所「とまっぺ」 | 1,344 | 58 | | | ○* | ○ | ○ | ○ | |
| 39 | 上保原小学校 | 3,294 | 61 | 保原町保原字無苦代内11 | 024-576-2319 | ○ | ○ | ○ | ○ | |
| | 体育館 | 1,068 | 93 | | | ○ | ○ | ○ | ○ | |
| 40 | 松陽中学校 | 4,293 | 92 | 保原町大柳字向山1 | 024-575-3204 | ○ | ○ | ○ | ○ | |
| | 体育館 | 1,844 | 182 | | | ○ | ○ | ○ | ○ | |
| 41 | 柱沢小学校 | 1,770 | 46 | 保原町所沢字東畑100 | 024-576-3013 | ○ | ○ | ○ | ○ | |
| | 体育館 | 618 | 84 | | | ○ | ○ | ○ | ○ | |
| 42 | 旧富成小学校 | | | 保原町富沢字羽山5-3 | | | | | | |
| | 体育館 | 838 | 80 | | | ○ | ○ | ○ | ○ | |
| 43 | 保原中央交流館 | 2,615 | 67 | 保原町字宮下111-4 | 024-575-4166 | ○* | ○ | ○ | ○ | |
| 44 | 保原市民センター | 682 | 44 | 保原町字宮下111-4 | 024-575-4166 | ○* | ○ | ○ | ○ | |

| No. | 名称 | 面積 | 受入 | 所在地 | 電話番号 | 対象とする異常な現象の種類 | | | | 備考 |
|-----|------------------|-------|-----|-----------------|--------------|---------------|------|----|--------|--------|
| | | (㎡) | 人員 | | | 洪水 | 土砂災害 | 地震 | 大規模な火事 | |
| 45 | 保原体育館 | 2,380 | 96 | 保原町字宮下111-4 | 024-575-4610 | ○* | ○ | ○ | ○ | |
| 46 | 保原ふれあいセンター | 821 | 35 | 保原町字西町113 | 024-575-5211 | × | ○ | ○ | ○ | |
| 47 | 保原駅コミュニティセンター | 1,621 | 13 | 保原町字東野崎45-9 | 024-576-2773 | ○* | ○ | ○ | ○ | |
| 48 | 保原第2体育館 | 957 | 88 | 保原町字10丁目17 | 024-575-4610 | ○* | ○ | ○ | ○ | |
| 49 | 産業振興会館 | 1,097 | 18 | 保原町字宮下111-2 | 024-575-2284 | ○* | ○ | ○ | ○ | |
| 50 | 富士通アイソテック体育館 | 1,793 | 127 | 保原町字東野崎135 | 024-575-2191 | ○* | ○ | ○ | ○ | |
| 51 | 大田地区交流館 | 660 | 32 | 保原町大泉字前原内106-1 | 024-575-1365 | ○* | ○ | ○ | ○ | |
| 52 | 上保原地区交流館 | 750 | 35 | 保原町上保原字上ノ原24-1 | 024-576-2556 | ○ | ○ | ○ | ○ | |
| 53 | 柱沢地区交流館 | 569 | 32 | 保原町所沢字東畑100 | 024-575-0860 | ○ | ○ | ○ | ○ | |
| 54 | 富成地区交流館 | 660 | 29 | 保原町富沢字羽山8 | 024-575-5946 | ○ | ○ | ○ | ○ | |
| 55 | 認定こども園大田 | 277 | 24 | 保原町大泉字前原内246-1 | 024-529-7611 | ○* | ○ | ○ | ○ | |
| 56 | 認定こども園上保原 | 424 | 56 | 保原町上保原字上ノ原22-2 | 024-573-0927 | ○ | ○ | ○ | ○ | |
| 57 | Uプレイス伊達・Nextプレイス | 221 | 33 | 保原町高子岡238番地 | 024-573-1057 | ○ | ○ | ○ | ○ | |
| 58 | だて支援学校 | 646 | 72 | 保原町大泉字大館78 | 024-572-6676 | × | ○ | ○ | ○ | 福祉避難所 |
| 59 | 霊山総合福祉センター | 2,454 | 19 | 霊山町掛田字町田14-5 | 024-586-3711 | ○ | × | ○ | ○ | 福祉避難所 |
| 60 | 霊山中央交流館 | 1,005 | 78 | 霊山町掛田字西裏17 | 024-586-1314 | ○ | ○ | ○ | ○ | |
| 61 | 霊山体育館 | 1,677 | 149 | 霊山町掛田字西裏17 | 024-586-3220 | ○ | ○ | × | ○ | |
| 62 | 霊山地区交流館 | 517 | 33 | 霊山町大石字西館73 | 024-587-1311 | ○ | ○ | ○ | ○ | |
| 63 | 石戸地区交流館 | 543 | 29 | 霊山町石田字宮下12-8 | 024-586-1325 | ○ | ○ | ○ | ○ | |
| 64 | 小国地区交流館 | 494 | 28 | 霊山町上小国字腰巻7 | 024-588-1151 | ○ | ○ | ○ | ○ | |
| 65 | 掛田小学校 | 3,287 | 66 | 霊山町掛田字高ノ上2 | 024-586-1316 | ○ | ○ | ○ | ○ | |
| | 体育館 | 708 | 68 | | | ○ | ○ | ○ | ○ | |
| 66 | 霊山中学校 | 4,636 | 131 | 霊山町掛田字下川原30 | 024-586-1327 | ○ | ○ | × | ○ | |
| | 体育館 | 1,689 | 156 | | | ○ | ○ | ○ | ○ | |
| 67 | 山野川ふれあいセンター | 261 | 18 | 霊山町山野川字根元35-1 | 024-586-3501 | ○ | × | ○ | ○ | |
| 68 | 旧大石小学校 | | 47 | 霊山町大石字三ノ輪27 | 024-587-1315 | ○ | × | × | ○ | |
| | 体育館 | 560 | 51 | | | ○ | × | ○ | ○ | |
| 69 | 中川集落センター | 250 | 20 | 霊山町中川字丹鶴1 | 024-586-2796 | ○* | ○ | ○ | ○ | |
| 70 | 泉原勤労者交流センター | 327 | 21 | 霊山町泉原字米田3-3 | 024-587-1700 | ○ | ○ | ○ | ○ | |
| 71 | 旧泉原小学校 | | | 霊山町泉原字米田5 | | ○ | ○ | × | ○ | |
| | 体育館 | 649 | 49 | | | ○ | ○ | ○ | ○ | ちびっこ広場 |
| 72 | 山戸田中央集会所 | 327 | 24 | 霊山町山戸田字宮下1 | 024-586-1656 | ○* | ○ | ○ | ○ | |
| 73 | 旧石田小学校 | 1,922 | 92 | 霊山町石田字的場6 | | ○ | ○ | ○ | ○ | |
| | 体育館 | 835 | 72 | | | ○ | ○ | ○ | ○ | |
| 74 | 下小国中央集会所 | 265 | 11 | 霊山町下小国字堀ノ内1 | 024-586-1372 | ○ | × | × | ○ | |
| 75 | 小国小学校 | 1,816 | 39 | 霊山町下小国字中島26-1 | 024-586-1444 | ○ | ○ | ○ | ○ | |
| | 体育館 | 511 | 68 | | | ○ | ○ | ○ | ○ | |
| 76 | 伊達の郷りょうぜん | 1,377 | 15 | 霊山町下小国字桜町3-1 | 024-573-4880 | ○ | × | ○ | ○ | 道の駅 |
| 77 | 月館学園 | 4,212 | 65 | 月館町月館字久保田1 | 024-571-1227 | ○ | ○ | ○ | ○ | |
| | 体育館 | 924 | 115 | | | ○ | ○ | ○ | ○ | |
| 78 | すばーく月館 | 1,100 | 99 | 月館町糠田字館山1 | 024-572-2133 | ○ | ○ | ○ | ○ | |
| 79 | 月見館森林公園 | 57 | 4 | 月館町布川字大作田山1-1 | 024-572-2660 | ○ | ○ | ○ | ○ | |
| 80 | 月館中央交流館 | 1,144 | 33 | 月館町月館字ウルシ坊19-1 | 024-572-2133 | × | ○ | ○ | ○ | |
| | 月館体育館 | | 39 | 月館町月館字ウルシ坊19-1 | 024-572-2133 | × | ○ | ○ | ○ | |
| 81 | 布川地区交流館 | 358 | 22 | 月館町布川字宮ノ前3-4 | 024-572-2806 | ○ | × | ○ | ○ | |
| 82 | 御代田地区交流館 | 373 | 21 | 月館町御代田字古跡54 | 024-573-3760 | ○ | ○ | ○ | ○ | |
| 83 | 御代田コミュニティセンター | 317 | 11 | 月館町御代田字新堀ノ内45-1 | 024-572-2232 | ○* | ○ | ○ | ○ | |
| 84 | 月館総合支所 | 3,256 | 77 | 月館町月館字久保田5 | 024-572-2111 | ○* | ○ | ○ | ○ | |
| 85 | 月館認定こども園 | 552 | 33 | 月館町月館字関ノ下8-2 | 024-572-2331 | × | ○ | ○ | ○ | |
| 86 | 月館保健福祉センター | 1,696 | 32 | 月館町月館字関ノ下12-1 | 024-571-1406 | × | ○ | ○ | ○ | 福祉避難所 |
| 87 | 月館運動場管理棟 | 200 | 10 | 月館町糠田字館山1 | 024-573-3252 | ○ | ○ | ○ | ○ | |
| | 旧小手小学校簡易宿泊所 | | 26 | | | ○ | ○ | ○ | ○ | |
| 88 | 体育館 | 707 | 59 | 月館町糠田字館山10 | 024-571-1229 | ○ | ○ | ○ | ○ | |
| | | 340 | 17 | | | ○* | × | ○ | ○ | |
| 89 | 下手渡地区交流館 | 340 | 17 | 月館町下手渡字町37 | 024-572-2833 | ○* | × | ○ | ○ | |
| 90 | つきだて花工房 | 1,059 | 37 | 月館町下手渡字寺窪7 | 024-573-3888 | ○ | ○ | ○ | ○ | |

資料25 福祉避難所

福祉避難所

| 事業所 | 住所 | 電話番号 |
|-----------------------|-----------------------|----------|
| 特別養護老人ホーム 伊達すりかみ荘 | 伊達市一本松64 | 584-2370 |
| 特別養護老人ホーム ファミージュ | 伊達市保原町上保原字遍照原8-8 | 575-2300 |
| 特別養護老人ホーム 梁川ホーム | 伊達市梁川町字東土橋65-1 | 572-4873 |
| 特別養護老人ホーム 孝の郷 | 伊達市霊山町掛田字明正寺21-1 | 586-1540 |
| 特別養護老人ホーム 星風苑 | 伊達市月館町御代田字月崎山1-7 | 573-3581 |
| 特別養護老人ホーム ハッピー愛ランドほばら | 伊達市保原町字泉町1-1 | 573-0811 |
| 特別養護老人ホーム ラスール伊達 | 伊達市梁川町字東塩野川56-1 | 527-1255 |
| 介護老人保健施設 プライムケア桃花林 | 伊達市保原町字岡代9-1 | 575-0750 |
| 伊達ふれあいセンター | 伊達市箱崎字川端7 | 551-2247 |
| 霊山総合福祉センター | 伊達市霊山町掛田字町田14-5 | 586-1323 |
| 月館保健福祉センター | 伊達市月館町月館字関ノ下12-1 | 573-3113 |
| 認知症対応型通所介護事業 さくらの家 | 伊達市梁川町桜町 117 番地 | 573-9824 |
| グループホームゆめみらい | 伊達市水抜 12 番地 | 528-9707 |
| 特別養護老人ホームだて緑風園 | 伊達市馬場口 36 番地 1 | 563-6077 |
| 特定非営利活動法人 ボネール | 伊達市保原町鉄炮町 13 番地 7 | 576-7021 |
| 小規模多機能型居宅介護事業所くわの実 | 伊達市月館町御代田字扶桑畑 42 番地 1 | 573-9631 |
| 通所介護 日和 | 伊達市梁川町字赤五輪 75 番地 3 | 527-2242 |
| 指定看護小規模多機能型居宅介護事業所よるべ | 伊達市梁川町天神前 3 番地 1 | 573-4101 |
| だて支援学校 | 伊達市保原町大泉字大館 78 | 572-6676 |
| インクルーシブたかこ | 伊達市保原町高子岡 238 | 572-3755 |

人的支援協力事業所

| 事業所 | 住所 | 電話番号 |
|----------------------|-----------------|----------|
| 伊達市社会福祉協議会ヘルパーステーション | 伊達市霊山町掛田字町田14-5 | 586-3463 |
| 保原タクシー・まるわけアステーション | 伊達市保原町字九丁目14 | 575-3030 |
| 介護専門店ハイジ | 伊達市保原町字宮下67-3 | 574-2342 |
| 指定訪問介護事業所 「かあさん」 | 伊達市霊山町掛田字岡30-9 | 564-2201 |

福祉機器供給協力事業所

| 事業所 | 住所 | 電話番号 |
|----------|---------|----------|
| 株式会社 同仁社 | 伊達市岡沼22 | 583-5354 |

資料 26 応急仮設住宅建設可能敷地

(建設可能戸数：整形地70㎡／戸、不整形地80㎡／戸で算定)

| 名 称 | 所 在 地 | 面積 (㎡) | 可能戸数 |
|-------------------|-----------------|--------|------|
| 伊達グラウンド | 一本松地内 | 15,859 | 227 |
| 伊達東グラウンド | 伏黒字一本石地内 | 21,893 | 313 |
| 箱崎農村環境改善センターグラウンド | 箱崎字大館地内 | 3,262 | 47 |
| 梁川駅前児童公園 | 梁川町青葉町 133 | 3,006 | 42 |
| 広頼町公園 | 梁川町広瀬町 44 | 1,000 | 14 |
| 希望の森公園(第 1 駐車場) | 梁川町字筒下 29 | 2,000 | 28 |
| 希望の森公園(第 2 駐車場) | 梁川町字筒下 13-1 | 8,000 | 114 |
| 希望の森公園(第 3 駐車場) | 梁川町字内山 1-2 | 2,000 | 28 |
| 希望ヶ丘西公園 | 梁川町希望ヶ丘 9 | 1,030 | 14 |
| 希望ヶ丘中央公園 | 梁川町希望ヶ丘 42 | 2,050 | 29 |
| 希望ヶ丘南公園 | 梁川町字天神前 43 | 2,186 | 31 |
| 大関会館前広場 | 梁川町大関字愛宕前 6-2 | 978 | 13 |
| 薬師堂農村広場 | 梁川町細谷字薬師堂 1-3 | 1,974 | 28 |
| 新田農村広場 | 梁川町新田字東前 5-1 | 1,613 | 23 |
| 大枝農村広場 | 梁川町東大枝字北町 132-1 | 6,600 | 94 |
| 二野袋農村公園 | 梁川町二野袋字古内 26-1 | 2,201 | 31 |
| 二野袋東部農村公園 | 梁川町二野袋字金谷 17 | 1,420 | 20 |
| 向川原農村公園 | 梁川町向川原字丹原 57 | 1,504 | 21 |
| 沼端農村公園 | 梁川町向川原字浦間 20 | 555 | 7 |
| 桜岳団地 | 梁川町字桜岳 30 | 1,155 | 16 |
| 下割田公園 | 梁川町幸町 166 | 2,499 | 35 |
| 幸町公園 | 梁川町幸町 42 | 2,001 | 28 |
| 桜町公園 | 梁川町桜町 151 | 4,002 | 57 |
| 青葉公園 | 梁川町青葉町 147 | 2,000 | 28 |
| 五十沢運動広場 | 梁川町五十沢字松林 183 | 16,742 | 239 |
| 五十沢農村公園 | 梁川町五十沢字堂ノ前 72-1 | 2,062 | 29 |
| 陽光台 1 号公園 | 梁川町陽光台 6-35 | 2,225 | 31 |
| 山舟生農村公園 | 梁川町山舟生字高橋 14-1 | 2,944 | 42 |
| 中瀬グラウンド | 保原町中瀬字上松 27-2 | 18,733 | 234 |
| 保原総合公園 | 保原町大泉字宮脇 265 | 30,500 | 380 |
| 霊山運動広場 | 霊山町掛田字荷鞍廻 1-4 | 18,000 | 250 |
| 山野川農村公園 | 霊山町山野川字平入 1 | 3,800 | 50 |
| 中川集落センター | 霊山町中川字丹鶴 1 | 3,000 | 40 |
| 山戸田中央集会所 | 霊山町山戸田字宮下 1 | 2,500 | 30 |
| 小国ふれあいセンター | 霊山町上小国字腰巻 7 | 9,000 | 120 |
| 下小国中央集会所 | 霊山町下小国字堀ノ内 1 | 2,400 | 30 |
| 布川児童遊園地 | 月舘町布川字若 1 | 1,871 | 23 |
| 月舘農村広場 | 月舘町糠田字舘山 1 | 44,500 | 635 |
| 下手渡児童遊園地 | 月舘町下手渡字町 1 | 1,813 | 22 |

資料 27 救出用資機材及び救護用資機材

| 品 名 | 担 架 | 投 光 器 | 発動発電機 | 発 電 機 | 拡 声 器 |
|-----|-----|-------|-------|-------|-------|
| 数 量 | 2 | 8 | 6 | 3 | 16 |

資料 28 防疫用資機材

| 品 名 | 動力噴霧車 | | | 肩掛式 噴霧機 | 背負式 噴霧機 | 防疫車 | 薬剤 散布車 | 消毒機 | 電動噴霧機 (ジェットフォグ) | その他 |
|-----|-------|-----|-----|------------|------------|-----|-----------|-----|--------------------|-----|
| | 二兼機 | 三兼機 | 四兼機 | | | | | | | |
| 数 量 | － | － | － | 2 | 20 | － | － | 4 | 1 | － |

資料 29 医療機関一覧

| 医療機関名 | 住所 | 病床数 | 診療科 |
|---------------------------------|----------------|-----|--|
| 公益財団法人仁泉会 北福島医療センター | 箱崎字東23-1 | 225 | 内科・外科・消化器内科・消化器外科・循環器内科・婦人科・整形外科・眼科・麻酔科・リハビリテーション科・放射線科・脳神経内科・内科・リウマチ科・血液内科・糖尿病・内分泌内科・乳腺外科・呼吸器内科 |
| 医療法人湖山荘 福島松ヶ丘病院 | 保原町上保原字羽山1 | 176 | 精神科・内科・心療内科 |
| 医療法人菊地整形外科 | 坂ノ上10-1 | なし | 整形外科・リウマチ科・内科・理学診療科 |
| 医療法人桑名医院 | 片町41 | なし | 内科・小児科・消化器内科 |
| 医療法人大山クリニック | 北後13-1 | なし | 内科・消化器内科 |
| 医療法人おこうち眼科 | 岡前20-5 | なし | 眼科 |
| 医療法人かしの木内科クリニック | 岡前20-6 | なし | 内科・循環器内科・消化器内科 |
| 医療法人伊藤皮フ科クリニック | 岡前20-1 | なし | 皮膚科 |
| だて耳鼻科バオバオ | 梨子木町27-1 | なし | 耳鼻咽喉科 |
| ミツバチいたみと眠りのクリニック | 宮前29-1 | なし | ペインクリニック外科・麻酔科・内科・整形外科 |
| 医療法人 もり医院 | 梁川町希望ヶ丘24 | なし | 内科・胃腸科・小児科・リハビリテーション科 |
| こばやし子ども・内科クリニック | 梁川町字内町47 | なし | 小児科・内科 |
| 阪内医院 | 梁川町青葉町97 | なし | 内科・胃腸内科・循環器内科・外科・こう門科・眼科 |
| 医療法人健雄会 おの整形外科クリニック | 梁川町字西土橋120 | なし | 整形外科・内科・麻酔科・リハビリテーション科 |
| 医療法人尚仁会上保原内科 | 保原町上保原字大木田8-1 | なし | 内科・人工透析科・腎臓内科 |
| 医療法人厚良会 伊達セントラルクリニック | 保原町字西町189-1 | なし | 内科・胃腸内科・外科・こう門科 |
| さとうファミリークリニック | 保原町上保原字中島8-5 | なし | 内科・小児科・消化器内科・呼吸器内科 |
| 大木内科医院 | 保原町字元町4 | なし | 内科・呼吸器内科・消化器内科・循環器内科・糖尿病内科 |
| 医療法人すずき医院 | 保原町字西町175 | なし | 内科・胃腸内科・循環器内科 |
| 医療法人武田小児科 | 保原町字栄町51 | なし | 小児科・内科 |
| 医療法人ながえクリニック | 保原町字中村町30-1 | なし | 内科・外科・循環器内科・心臓血管外科・呼吸器内科 |
| 医療法人敬仁会 なかのクリニック | 保原町字城ノ内20-1 | なし | 内科・外科・内分泌科 |
| 公益財団法人仁泉会 保原中央クリニック | 保原町字城ノ内73-1 | なし | 内科・婦人科・整形外科・眼科・皮膚科・心臓血管外科・耳鼻咽喉科・リハビリテーション科・脳神経内科 |
| 熊谷耳鼻咽喉科医院 | 保原町字宮下75-2 | なし | 耳鼻咽喉科 |
| 医療法人大泉ほんだクリニック | 保原町大泉字大地内135-2 | なし | 泌尿器科・内科 |
| 医療法人池田皮膚科クリニック | 保原町上保原字中ノ台4-20 | なし | 皮膚科 |
| 社会医療法人秀公会 あづま脳神経外科病院附属 ほばらクリニック | 保原町大泉字小作達15-1 | なし | 内科・外科・神経内科・脳神経外科・循環器内科・心臓血管外科・リハビリテーション科 |
| ほばら眼科 | 保原町字宮下17-1 | なし | 眼科 |
| さとう整形外科内科クリニック | 保原町字東野崎70-1 | なし | 整形外科・内科・麻酔科・リハビリテーション科 |
| 公益財団法人仁泉会 介護老人保健施設 プライムケア桃花林 | 保原町岡代9-1 | 150 | 介護老人保健施設 |
| 医療法人神岡クリニック | 霊山町掛田字中町11-1 | なし | 内科・外科・整形外科・リハビリテーション科 |
| ゆう愛クリニック | 霊山町掛田字西裏49-1 | なし | 内科・消化器内科・整形外科 |

資料 30 福祉施設等一覧

| 区分 | 名称 | 住所 | 電話番号 |
|------------------|----------------------|----------------|--------------|
| 保育園 | 梁川保育園 | 梁川町字中久保32-1 | 024-577-0142 |
| | 梁川中央保育園 | 梁川町字内町41-1 | 024-577-0156 |
| | 保原保育園 | 保原町字東台後80-1 | 024-576-2578 |
| | 保原保育園分園 | 保原町字西町116 | 024-576-6115 |
| 幼稚園 | 粟野幼稚園（休園中） | 梁川町粟野字沼頭21 | 024-577-6744 |
| | 堰本幼稚園（休園中） | 梁川町新田字南荒野33 | 024-577-1314 |
| 認定こども園 | 認定こども園 伊達こども園 | 中道10 | 024-583-2355 |
| | 伊達・ひかり認定こども園 | 伏黒字一本石99-4 | 024-597-7737 |
| | 認定こども園大田 | 保原町大泉字前原内246-1 | 024-529-7611 |
| | 認定こども園上保原 | 保原町上保原字上ノ原22-2 | 024-573-0927 |
| | 保原認定こども園 | 保原町大泉字道城場84-1 | 024-563-3089 |
| | 福島文化高子こども園 | 保原町高子岡4 | 024-572-6210 |
| | 梁川認定こども園 | 梁川町字山城館7-1 | 024-577-0311 |
| | 霊山三育認定こども園 | 霊山町掛田字北谷津7-3 | 024-586-3319 |
| | 幼保連携型認定こども園神愛幼稚園 | 霊山町掛田字辻向6-1 | 024-586-1215 |
| | 月館認定こども園 | 月館町月館字関ノ下8-2 | 024-572-2331 |
| | Ribbon保育園だて | 細谷43-8 | 024-572-4456 |
| 地域型保育 | 保育園もものき | 保原町字東台後60-2 | 024-529-6525 |
| | 神愛保育園 | 保原町字城ノ内116-8 | 024-572-4277 |
| | 霊山児童館 | 霊山町掛田字高ノ上10-3 | 024-586-3622 |
| 児童館 | 児童ディサポートふくろう伊達 | 長岡7 | 024-529-7428 |
| | こども支援 くるみ | 片町10-3 | 024-573-0997 |
| | シャロームこどもセンターピサンリ | 保原町字西町73-3 | 024-529-6627 |
| | こども支援センター ハイジ | 保原町字泉町80 | 024-575-3466 |
| | 伊達市ひまわり園 | 保原町富沢字羽山5-3 | 024-576-6978 |
| | 児童発達支援たんちゃん | 梁川町広瀬町18 | 024-572-5233 |
| 放課後等 デイサービス施設 | 指定放課後等デイサービス いぶき伊達 | 宮前23-12 | 024-573-8116 |
| | 児童ディサポートふくろう伊達 | 長岡7 | 024-529-7428 |
| | こども支援 くるみ | 片町10-3 | 024-573-0997 |
| | 放課後等デイサービスキラキラ上台 | 上台10-6 | 024-597-7462 |
| | 放課後等デイサービス ココル | 保原町字元町13-1 | 024-572-6094 |
| | 伊達市すまいる園 | 保原町富沢字羽山5-3 | 024-573-9221 |
| | 指定放課後等デイサービス いぶき保原 | 保原町字京門6-12 | 024-572-5331 |
| | 指定放課後等デイサービス いぶき保原中央 | 保原町字久保58-1 | 024-572-6911 |
| | こどもサポート事業所 カノン | 保原町字元町23-6 | 024-597-7569 |
| | 放課後等デイサービス ハイジ | 保原町字泉町101-7 | 024-575-3466 |
| | 放課後等デイサービス ほーかごひろば | 保原町字内町13-14 | 024-573-7781 |
| | 伊達市にじいろ園 | 保原町富沢字羽山5-3 | 024-597-7270 |
| | 放課後等デイサービス ひろせ | 保原町字久保9-3 | 024-573-1822 |
| | 指定放課後等デイサービスゆいまーる福島 | 保原町字元木91-7 | 024-572-7004 |
| | 指定放課後等デイサービス いぶき | 梁川町字本町62 | 024-563-3690 |
| | こどもサポート事業所 森のうさぎ | 梁川町字西土橋86-ロ | 024-572-5744 |
| | 伊達市第2すまいる園 | 保原町富沢字羽山5-3 | 024-563-3136 |
| | ミライムキッズアカデミー保原中央教室 | 保原町字宮下110-3 | 024-573-4795 |
| | 指定放課後等デイサービスたんちゃん | 梁川町広瀬町18 | 024-572-5233 |
| 生活介護 | 指定放課後等デイサービス いぶき本店 | 保原町字久保58-1 | 024-597-6833 |
| | 生活介護事業所 だての郷 | 保原町字中瀬町100 | 024-576-7799 |
| | 生活介護事業所 つくし | 保原町字城ノ内110-1 | 024-575-0267 |
| | 生活介護さくら | 梁川町四日市32-1 | 024-577-1188 |
| | 指定生活介護事業所 らる樹 | 梁川町字右城町56-1 | 024-563-7073 |
| | 生活介護 杜の笑 | 宮前2-2 | 024-573-2434 |
| | mimosa | 保原町内町21-14 | 024-576-7021 |
| | インクルーシブたかこ | 保原町高子岡238 | 024-572-3755 |
| 共同生活援助 | 伊達ホーム | 田町41-3 | 024-583-5765 |
| | 掛田ホーム | 霊山町掛田字辻向38 | 024-577-2231 |
| | グループホームスクラム | 梁川町西塩野川3-1 | 024-575-4355 |
| | グループホームきりん | 保原町字城ノ内108-1 | 024-575-0267 |
| | グループホームノア | 保原町字城ノ内87-7 | 024-575-1234 |
| 就労継続支援 A型 | 就労継続支援事業所 DJカンパニー | 岡沼52-1 | 024-583-3477 |
| | すずらん工房 | 梁川町青葉町36 | 024-529-5550 |

| 区分 | 名称 | 住所 | 電話番号 |
|-------------|---------------------------|----------------------------|---------------|
| 就労継続支援 B型 | HANA | 水抜11 | 024-584-2920 |
| | 就労継続支援事業所 DJカンパニー | 岡沼52-1 | 024-583-3477 |
| | サポートrita | 上台3-1 | 024-572-6324 |
| | たけの子の家 | 保原町字城ノ内110-1 | 024-575-0267 |
| | 就労継続支援B型事業所 ほどはら授産所 | 保原町字中瀬町100 | 024-575-4355 |
| | 福祉ハウスボネール | 保原町字鉄炮町13-7 | 024-576-7021 |
| | ユニティー | 保原町上保原久シ原64 | 024-563-1004 |
| | モンステラ | 保原町6丁目19-1 | 024-573-9250 |
| | 梁川ふれ愛ガーデン | 梁川町右城町56-1 | 024-563-6900 |
| | 工房ひろせ | 梁川町栄町48 | 024-577-2231 |
| | すずらんベーカーリー | 梁川町青葉町36 | 024-529-5550 |
| | ワークスペースとみの | 梁川町舟生字沢口20 | 024-597-7132 |
| | インクルーシブたかこ | 保原町高子岡238 | 024-572-3755 |
| | 就労継続支援B型事業所咲くら | 馬場口1-18 | 024-572-5177 |
| | らぶわーく | 保原町字西町42-17 | 024-505-0342 |
| 居宅介護支援 | ウーリー伊達 | 伏黒字西本場1-1 2階部分 | 024-572-6822 |
| | 伊達市社会福祉協議会ケアプランセンター | 箱崎字川端7 | 024-551-2135 |
| | 伊達すりかみ荘指定居宅介護支援事業所 | 一本松64 | 024-584-2370 |
| | 居宅介護支援事業所「りんどう」 | 中畑35-1 | 024-572-6585 |
| | 居宅介護支援事業所ハイジ | 保原町字泉町100-1 | 024-597-8702 |
| | まるわ居宅介護支援事業所 | 保原町字宮下82-1 | 024-575-0080 |
| | ハッピー愛ランドケアプランセンターはるか | 保原町字泉町9-1 | 024-575-2253 |
| 居宅介護支援 | JAふくしま未来 居宅介護支援事業所だて | 保原町字七丁目33-3 | 024-575-0322 |
| | ケアマネ事業所 心 | 保原町大泉字菖蒲沢35 | 024-511-0404 |
| | ファミーユ指定居宅介護支援事業所 | 保原町上保原字瀬原8-8 | 024-575-2400 |
| | 居宅介護支援事業所 絆 | 保原町上保原字向台1-17 | 024-573-2930 |
| | あぶくまケアプランステーション | 保原町上保原字大地内39-4 | 024-575-0707 |
| | 居宅介護支援事業所 あっぶる | 保原町高子岡238 | 024-572-5034 |
| | ケアライフサポート結和 | 保原町字四丁目11-1 四丁目テナント2階5号 | 090-2600-2326 |
| | 有限会社 シルバー専科日和 指定居宅介護支援事業所 | 梁川町字赤五輪75-3 | 024-527-2242 |
| | 梁川ホーム指定居宅介護支援事業所 | 梁川町字東土橋65-1 | 024-577-6107 |
| | 指定居宅介護支援事業所「もりえの」 | 梁川町青葉町115 | 024-529-5303 |
| | 指定居宅介護支援事業所 いきいき | 梁川町上町36 | 024-572-6120 |
| | ソーシャルワークス STAR to LINE | 梁川町広瀬町136 太田ハイツ105号室 | 024-572-6902 |
| | 指定居宅介護支援事業所「まかせて」 | 霊山町掛田字西裏20-1 2F | 024-586-3600 |
| | 社会福祉法人慈仁会 居宅介護支援事業所 星風苑 | 月館町御代田字月崎山1-7 | 024-572-2227 |
| | 指定居宅介護支援事業所「かがやき」 | 月館町御代田字扶桑畑42-1 | 080-6053-0988 |
| 居宅介護予防支援 | 伊達市伊達地域包括支援センター | 箱崎字川端7 | 024-551-2144 |
| | 伊達市梁川地域包括支援センター | 梁川町字東土橋65-1 | 024-572-4872 |
| | 伊達市保原地域包括支援センター | 保原町上保原字大地内39-4 | 024-574-4774 |
| | 伊達市霊山・月館地域包括支援センター | 霊山町掛田字町田14-5 | 024-586-1323 |
| | 【同センター出張窓口】 | 月館町月館字久保田5 | 024-573-3113 |
| 訪問介護 | ヘルパーステーション笑家 | 箱崎字布川130-1 | 024-529-5380 |
| | 伊達ヘルパーステーション | 箱崎字川端7 | 024-584-3001 |
| | 愛あいヘルパーステーション | 保原町八幡町59 | 024-597-6802 |
| | 訪問介護事業所ハイジ | 保原町字泉町100-1 | 024-574-2342 |
| | ハッピー愛ランドヘルパーステーションほばら | 保原町字泉町9-1 | 024-575-1778 |
| | JAふくしま未来 ヘルパーステーションほほえみ | 保原町字七丁目33-3 | 024-575-0260 |
| | まるわケアステーション | 保原町字九丁目14 | 024-575-3030 |
| | タウンケア 訪問介護サービス | 保原町字宮下67-3 テナントK 1F | 024-575-1234 |
| | ヘルパーステーションアスウェル | 保原町字夷町10-6 | 024-573-1390 |
| | ホームヘルパーステーションかおる | 保原町字元町23-6 | 024-597-7567 |
| | あぶくまヘルパーステーション | 保原町上保原字大地内39-4 | 024-575-2826 |
| | 指定訪問介護事業所 ヘルパーステーション日和 | 梁川町字赤五輪75-3 | 024-527-2242 |
| | 有限会社 谷口ビルサービス（シルバーケア谷口） | 梁川町柳田字町ノ内26 | 024-577-4558 |
| | 梁川ヘルパーステーション | 梁川町字菖蒲沢84 | 024-527-2510 |
| | 霊山ヘルパーステーション | 霊山町掛田字町田14-5 | 024-586-3464 |
| 訪問看護 | 指定訪問介護事業所 「かあさん」 | 霊山町掛田字岡30-9 | 024-564-2201 |
| | あっぶるヘルパーステーション | 霊山町掛田字西裏55 | 070-4086-7217 |
| | 訪問介護 おてひめ | 月館町御代田字扶桑畑42-1 | 024-529-6111 |
| | 訪問看護ステーション ドレミファ | 柳内2-31 | 024-573-5586 |
| | 掛田訪問看護ステーション サテライトだて | 中畑35-1 | 024-586-2163 |
| | あぶくま訪問看護ステーション | 保原町上保原字大地内39-4 | 024-575-0001 |
| | 訪問看護ステーション たいせい大泉の杜 | 保原町大泉字大地内108-1 | 024-529-7144 |
| | 訪問看護ステーションあやめ伊達 | 保原町中村町10-6 ビュア・コスモB 202号 | 024-572-4345 |
| | 指定訪問看護事業所「柿の里訪問看護ステーション」 | 梁川町字上町36 | 024-573-0672 |
| | 掛田訪問看護ステーション | 霊山町掛田字岡30-9 | 024-586-2163 |
| 訪問リハビリテーション | 訪問看護ステーション ラフター・ブー | 霊山町山戸田字窪下12 | 024-597-6055 |
| | 訪問看護ステーション「くわの実」 | 月館町御代田字扶桑畑42-1 | 024-529-7741 |
| | 訪問リハビリテーションきぼう | 保原町大泉字小作達15-1 | 024-574-2530 |

| 区分 | 名称 | 住所 | 電話番号 |
|-----------------------------------|--------------------------------|-----------------|---------------|
| 通所介護 (デイサービス) | 伊達すりかみ荘デイサービスセンター | 一本松64 | 024-584-2370 |
| | 伊達デイサービスセンター | 箱崎字川端7 | 024-551-2134 |
| | ファミリーデイサービスセンター | 保原町上保原字遍照原8-8 | 024-575-2300 |
| | デイサービス さくら | 保原町上保原字内山35-1 | 024-572-6390 |
| | ハッピー愛ランドほばらデイサービスセンター | 保原町字泉町1-1 | 024-573-0811 |
| | まるわデイサービスセンター | 保原町字宮下82-1 | 024-574-3330 |
| | デイサービスたいせい | 保原町字宮下50-5 | 024-529-6143 |
| | 通所介護 日和 | 梁川町字赤五輪75-3 | 024-527-2242 |
| | 梁川ホームデイサービスセンター | 梁川町字東土橋65-1 | 024-577-6106 |
| | デイサービスセンターはるか | 梁川町字北本町17-1 | 024-563-3771 |
| | リハプライド・梁川町 | 梁川町幸町79 | 024-527-2076 |
| | デイサービスセンターやながわ大生苑 | 梁川町字南本町46-1 | 024-573-0122 |
| | コンパスウォーク伊達梁川 | 梁川町字大町一丁目1-10 | 024-572-7424 |
| | 霊山・月館デイサービスセンター | 霊山町掛田字町田14-5 | 024-586-3715 |
| | 介護予防センター掛田 | 霊山町掛田字西裏20-1 2F | 024-563-4664 |
| | リハビリデイサービス「ここりハ みよだ」 | 月館町御代田字扶桑畑42-1 | 024-529-7741 |
| 通所リハビリテ ーション (デイケア) | 北福島医療センター | 箱崎字東23-1 | 024-551-0551 |
| | 介護老人保健施設 プライムケア桃花林 | 保原町字岡代9-1 | 024-575-0750 |
| 通所リハビリテ ーション (デイケア) | 通所リハビリテーションろくまんぼう | 保原町大泉字小作達15-1 | 024-574-2523 |
| | リハビリセンター掛田 | 霊山町掛田字西裏47-1 | 024-564-2181 |
| 短期入所生活介護 | 伊達すりかみ荘 | 一本松64 | 024-584-2370 |
| | ショートステイ だて緑風園 | 馬場口36-1 | 024-563-6077 |
| | 特別養護老人ホーム ファミリー 指定短期入所生活介護事業所 | 保原町上保原字遍照原8-8 | 024-575-2300 |
| | ハッピー愛ランドほばら | 保原町字泉町1-1 | 024-573-0811 |
| | 地域密着型特別養護老人ホーム ハッピー愛ランドほばら・いずみ | 保原町字泉町9-1 | 024-572-6012 |
| | 梁川ホーム | 梁川町字東土橋65-1 | 024-572-4874 |
| | 特別養護老人ホーム ラスール伊達 | 梁川町字東塩野川56-1 | 024-527-1255 |
| | 地域密着型特別養護老人ホーム とみのホーム | 梁川町舟生字沢口20 | 024-597-7056 |
| | 特別養護老人ホーム 孝の郷 指定短期入所生活介護事業所 | 霊山町掛田字明正寺21-1 | 024-586-1540 |
| | 社会福祉法人 慈仁会 老人短期入所事業所 星風苑 | 月館町御代田字月崎山1-7 | 024-573-3581 |
| 短期入所療養介護 | 介護老人保健施設 プライムケア桃花林 | 保原町字岡代9-1 | 024-575-0750 |
| 特定施設入居者生活介護 | メープルハイム伊達 | 箱崎字川端1-1 | 024-551-1311 |
| | ケアハウス広瀬 | 梁川町字東土橋65-1 | 024-577-6600 |
| | 社会福祉法人 慈仁会 ケアハウス 星風苑 | 月館町御代田字月崎山1-7 | 024-572-2227 |
| 介護老人福祉施設 (特別養護老人ホーム) | 特別養護老人ホーム 伊達すりかみ荘 | 一本松64 | 024-584-2370 |
| | 特別養護老人ホーム だて緑風園 | 馬場口36-1 | 024-563-6077 |
| | 特別養護老人ホーム ファミリー | 保原町上保原字遍照原8-8 | 024-575-2300 |
| | 特別養護老人ホーム ハッピー愛ランドほばら | 保原町字泉町1-1 | 024-573-0811 |
| | 地域密着型特別養護老人ホーム ハッピー愛ランドほばら・いずみ | 保原町字泉町9-1 | 024-572-6012 |
| | 特別養護老人ホーム 梁川ホーム | 梁川町字東土橋65-1 | 024-572-4873 |
| | 特別養護老人ホーム ラスール伊達 | 梁川町字東塩野川56-1 | 024-527-1255 |
| | 地域密着型特別養護老人ホーム とみのホーム | 梁川町舟生字沢口20 | 024-597-7056 |
| | 特別養護老人ホーム 孝の郷 | 霊山町掛田字明正寺21-1 | 024-586-1540 |
| 介護老人保健施設 | 社会福祉法人 慈仁会 特別養護老人ホーム 星風苑 | 月館町御代田字月崎山1-7 | 024-573-3581 |
| 介護老人保健施設 | 介護老人保健施設 プライムケア桃花林 | 保原町字岡代9-1 | 024-575-0750 |
| 地域密着型介護老人福祉施設 (地域密着型特別養護老人ホーム) | 地域密着型特別養護老人ホーム ハッピー愛ランドほばら・いずみ | 保原町字泉町9-1 | 024-572-6012 |
| | 地域密着型特別養護老人ホーム とみのホーム | 梁川町舟生字沢口20 | 090-2710-7065 |
| | | | |
| 地域密着型 通所介護 (デイサービス) | まるわデイサービスセンター | 保原町字宮下51-1 | 024-574-3330 |
| | デイサービスたいせい | 保原町字宮下50-5 | 024-529-6143 |
| | デイサービス さくら | 保原町上保原字内山35-1 | 024-572-6390 |
| | リハプライド・梁川町 | 梁川町幸町79 | 024-527-2076 |
| | デイサービスセンターはるか | 梁川町字北本町17-1 | 024-563-3771 |
| | コンパスウォーク伊達梁川 | 梁川町字大町一丁目1-10 | 024-572-7424 |
| | 介護予防センター掛田 | 霊山町掛田字西裏20-1 2F | 024-563-4664 |
| | リハビリデイサービス「ここりハ みよだ」 | 月館町御代田字扶桑畑42-1 | 024-529-7741 |
| 認知症対応型 通所介護 (デイサービス) | ももの里みらい | 杵形18-1 | 024-573-0845 |
| | 認知症対応型通所介護事業所 ふるさと | 保原町大泉字小作達15-1 | 024-574-2524 |
| | 愛の家デイサービス伊達保原 | 保原町字京門23-1 | 024-574-2020 |
| | 指定認知症対応型通所介護事業所 さくらの家 | 梁川町桜町117 | 024-573-9824 |
| | 梁川ホームデイサービスセンター | 梁川町字東土橋65-1 | 024-577-6106 |
| | 指定認知症対応型通所介護事業所 新田の家 | 梁川町新田字東前119 | 024-577-7088 |
| | 指定認知症対応型通所介護事業所 希望の杜 | 梁川町字天神前3-1 | 024-572-6293 |
| | 指定認知症対応型通所介護事業所 かけだの家 | 霊山町掛田字西裏20-1 2F | 024-563-3424 |
| | 通所介護 おてひめ | 月館町御代田字扶桑畑42-1 | 024-529-6111 |
| 小規模多機能型 居宅介護 | ももの里みらい | 杵形18-1 | 024-573-0845 |
| | 小規模多機能型居宅介護事業所 なじみの里ほばら | 保原町大泉字小作達15-1 | 024-574-2527 |
| | 指定小規模多機能型居宅介護事業所 「よすが」 | 梁川町桜町115-2 | 024-573-1780 |
| | 指定小規模多機能型居宅介護事業所 「よりどころ」 | 霊山町掛田字西裏47-1 | 024-564-2150 |

| 区分 | 名称 | 住所 | 電話番号 |
|----------------------|------------------------------------|----------------|--------------|
| 看護小規模多機能型 居宅介護 | 看護小規模多機能型居宅介護 たいせい大泉の杜 | 保原町大泉字大地内108-1 | 024-529-7104 |
| | 指定看護小規模多機能型居宅介護事業所 「よるべ」 | 梁川町字天神前3-1 | 024-572-6296 |
| | 看護小規模多機能型居宅介護事業所「くわの実」 | 月館町御代田字扶桑畑42-1 | 024-573-9631 |
| 認知症対応型 共同生活介護 | グループホームももの里 | 沓形18-2 | 024-572-3010 |
| | グループホームゆめみらい | 水抜12 | 024-597-6856 |
| | グループホームゆめひかり | 川原町5-1 | 024-584-3190 |
| | グループホームほばら | 保原町字西町162 | 024-574-3920 |
| | 愛の家グループホーム伊達保原 | 保原町字京門23-1 | 024-574-2020 |
| | グループホームやながわ | 梁川町字北本町17-3 | 024-577-1116 |
| 定期巡回・随時対 応型訪問介護看護 | グループホーム掛田 | 霊山町掛田字西裏20-1 | 024-564-2711 |
| | 指定定期巡回・随時対応型訪問介護看護事業所「向日葵 サテライトだて」 | 中畑35-1 | 024-586-3810 |
| | 指定定期巡回・随時対応型訪問介護看護事業所「桜」 | 梁川町字上町36 | 024-573-4980 |
| | 定期巡回・随時対応型訪問介護看護ステーション やながわ大生苑 | 梁川町字南本町46-1 | 024-573-0122 |
| | 指定定期巡回・随時対応型訪問介護看護事業所「向日葵」 | 霊山町掛田字岡30-9 | 024-586-3810 |
| 有料老人ホーム | シニアハウス笑家 | 箱崎字布川130-1 | 024-529-5380 |
| | メイプルハイム伊達 | 箱崎字川端1-1 | 024-551-1311 |
| | 有料老人ホーム ハイジ | 保原町泉町100-1 | 024-576-3202 |
| | アルムガーデン蔵羅 | 保原町字八丁目2 6-2 | 024-575-0202 |
| | ほしぞら | 保原町大泉字菖蒲沢35 | 024-511-0404 |
| サービス付き 高齢者向け住宅 | あつぷるつりー掛田 | 霊山町掛田字日向前98-8 | 024-563-3260 |
| | やながわ大生苑 | 梁川町南本町46-1 | 024-573-0122 |

資料 31 洪水時の円滑かつ迅速な避難を確保する必要がある要配慮者関連施設

| 施設区分 | 備考 | 施設名 | 所在地 |
|--------------------|--------------|----------------------|-------------------|
| 学校 | 小学校 | 伊達市立伊達東小学校 | 伊達市伏黒字土井ノ内42 |
| | | 伊達市立伊達中学校 | 伊達市箱崎字沖110 |
| | | 伊達市立栗野小学校 | 伊達市梁川町栗野字沼頭28 |
| | | 伊達市立梁川小学校 | 伊達市梁川町字北本町21-1 |
| | | 伊達市立保原小学校 | 伊達市保原町字弥生町15 |
| | | 伊達市立大田小学校 | 伊達市保原町大泉字前原内111 |
| | 支援学校 | 福島県立だて支援学校 | 伊達市保原町大泉字大館78 |
| | 高等学校 | 福島県立伊達高等学校 | 伊達市保原町字元木23 |
| | | 福島県立伊達高等学校 梁川校舎 | 伊達市梁川町字鶴ヶ岡33 |
| 社会福祉施設 (子ども施設) | 保育園 | 梁川保育園 | 伊達市梁川町字中久保32-1 |
| | | 梁川中央保育園 | 伊達市梁川町字内町41-1 |
| | | 保原保育園 | 伊達市保原町字東台後80-1 |
| | | 保原保育園分園 | 伊達市保原町字西町116 |
| | 幼稚園 | 栗野幼稚園 (休園中) | 伊達市梁川町栗野字沼頭21 |
| | | 保原幼稚園 (休園中) | 伊達市保原町字城ノ内67 |
| | 認定こども園 | 伊達・ひかり認定こども園 | 伊達市伏黒字一本石99-4 |
| | | 梁川認定こども園 | 伊達市梁川町字山城館7-1 |
| | | 認定こども園大田 | 伊達市保原町大泉字前原内246-1 |
| | | 保原認定こども園 | 伊達市保原町大泉字道城場84-1 |
| | | 幼保連携型認定こども園 神愛幼稚園 | 伊達市霊山町掛田字辻向6-1 |
| | | 月館認定こども園 | 伊達市月館町月館字関ノ下8-2 |
| | | 保育園ものき | 保原町字東台後60-2 |
| | | 神愛保育園 | 保原町字城ノ内116-8 |
| | 児童クラブ | ふしぐろ児童クラブ | 伊達市伏黒字土井ノ内42 |
| | | あわの児童クラブ | 伊達市梁川町栗野字沼頭28 |
| | | はくうんかん児童クラブ | 伊達市梁川町字中町42-3 |
| | | やながわ児童クラブ | 伊達市梁川町下川原1-1 |
| | | 梁川保育園児童クラブ | 伊達市梁川町字中久保32-1 |
| | | ほばら児童クラブ | 伊達市保原町字弥生町15 |
| | | おおた児童クラブ | 伊達市保原町大泉字前原内245-1 |
| | | つきだて児童クラブ | 伊達市月館町月館字久保田5 |
| | 児童発達支援施設 | 児童発達支援センター ビサンリ | 伊達市保原町字西町73-3 |
| | | こども支援センターハイジ | 伊達市保原町字泉町80 |
| | | こどもサポート事業所 森のうさぎ | 伊達市梁川町字西土橋86-ロ |
| | 放課後等デイサービス施設 | 指定放課後等デイサービス いぶき伊達 | 伊達市宮前23-12 |
| | | 指定放課後等デイサービス いぶき | 伊達市梁川町字本町62 |
| | | 指定放課後等デイサービス いぶき保原 | 伊達市保原町字京門6-12 |
| | | 指定放課後等デイサービス いぶき保原中央 | 伊達市保原町字久保58-1 |
| | | こどもサポート事業所 カノン | 伊達市保原町字元町23-6 |
| | | 放課後等デイサービス ハイジ | 伊達市保原町字泉町101-7 |
| | | 放課後等デイサービス ほーかごひろば | 伊達市保原町字内町13-14 |
| | | 指定放課後等デイサービス ココル | 伊達市保原町字元町13-1 |
| | | 放課後等デイサービス ひろせ | 伊達市保原町字久保9-3 |
| | | ミライムキッズアカデミー保原中央教室 | 伊達市保原町字宮下110-3 |
| | | こどもサポート事業所 森のうさぎ | 伊達市梁川町字西土橋86-ロ |
| | | 放課後等デイサービスたんちゃん | 伊達市梁川町広瀬町18 |
| | | 指定放課後等デイサービス いぶき本店 | 保原町字久保58-1 |
| 社会福祉施設 (障がい者施設) | 生活介護事業所 | 生活介護事業所 さくら | 伊達市梁川町字四日市32-1 |
| | | 指定生活介護事業所 らる樹 | 伊達市梁川町字右城町56-1 |
| | | 生活介護事業所 だての郷 | 伊達市保原町字中瀬町100 |
| | | 生活介護事業所 つくし | 伊達市保原町字城ノ内110-1 |
| | | 生活介護 杜の笑 | 伊達市宮前2-2 |
| | | 生活介護事業所mimosa | 伊達市保原町字内町21-14 |

| 施設区分 | 備考 | 施設名 | 所在地 |
|--------------------|-------------------------|--------------------------------|------------------------------|
| 社会福祉施設 (障がい者施設) | 共同生活援助 (グループホーム) | グループホームスクラム | 伊達市梁川町字西塩野川3-1 |
| | | 掛田ホーム | 伊達市霊山町掛田字辻向38 |
| | | グループホームきりん | 伊達市保原町字城ノ内108-1 |
| | | グループホームノア | 保原町字城ノ内87-7 |
| | 就労継続支援A型 | 就労継続支援事業所 DJカンパニー | 伊達市岡沼52-1 |
| | | すずらん工房 | 伊達市梁川町青葉町36 |
| | 就労継続支援B型 | 就労継続支援事業所 DJカンパニー | 伊達市岡沼52-1 |
| | | H A N A | 伊達市水抜11 |
| | | 就労継続支援B型事業所 工房ひろせ | 伊達市梁川町字栄町48 |
| | | 梁川ふれ愛ガーデン | 伊達市梁川町字右城町56-1 |
| | | すずらんペーカリー | 伊達市梁川町青葉町36 |
| | | 就労継続支援B型事業所 ほどはら授産所 | 伊達市保原町字中瀬町100 |
| | | たけの子の家 | 伊達市保原町字城ノ内110-1 |
| | | 福祉ハウスボネール | 伊達市保原町字鉄炮町13-7 |
| | | らぶわーく | 伊達市保原町字西町42-17 |
| | | ウーリー伊達 | 伏黒字西本場1-1 2F |
| 社会福祉施設 (高齢者施設) | 居宅介護支援 | 伊達すりかみ荘指定居宅介護支援事業所 | 伊達市一本松64 |
| | | 居住介護支援事業所ハイジ | 伊達市保原町字泉町100-1 |
| | | ケアマネ事業所 心 | 伊達市保原町大泉字菖蒲沢35 |
| | | ソーシャルワークス STAR to LINE | 伊達市梁川町広瀬町136 太田ハイツ105号室 |
| | 居宅介護予防支援 | 指定居宅介護支援事業所「まかせて」 | 伊達市霊山町掛田字西裏20-1 2F |
| | | 伊達市霊山・月館地域包括支援センター | 伊達市霊山町掛田字町田14-5 |
| | 訪問介護 | 伊達市霊山・月館地域包括支援センター 出張窓口 | 伊達市月館町月館字久保田5 |
| | | タウンケア 訪問介護サービス | 伊達市保原町字宮下67-3 テナントK 1F |
| | | 霊山ヘルパーステーション | 伊達市霊山町掛田字町田14-5 |
| | | 指定訪問介護事業所「かあさん」 | 伊達市霊山町掛田字岡30-9 |
| | | あつぶるヘルパーステーション | 伊達市保原町九丁目3-25 |
| | | 訪問看護ステーションあやめ伊達 | 伊達市保原町字中村町10-6 ビュア・コスモB 202号 |
| | | 掛田訪問看護ステーション | 伊達市霊山町掛田字岡30-9 |
| | 通所介護 (デイサービス) | 伊達すりかみ荘デイサービスセンター | 伊達市一本松64 |
| | | 伊達デイサービスセンター | 伊達市箱崎字川端7 |
| | | ハッピー愛ランドほばらデイサービスセンター | 伊達市保原町字泉町1-1 |
| | | まるわデイサービスセンター | 伊達市保原町字宮下82-1 |
| | | デイサービスたいせい | 伊達市保原町字宮下50-5 |
| | | 梁川ホームデイサービスセンター | 伊達市梁川町字東土橋65-1 |
| | | デイサービスセンター ラスール伊達 | 伊達市梁川町字東塩野川56-1 |
| | | デイサービス はるか | 伊達市梁川町字北本町17-1 |
| | | リハプライド・梁川町 | 伊達市梁川町幸町79 |
| | | デイサービスセンターやながわ大生苑 | 伊達市梁川町南本町46-1 |
| | | 霊山・月館デイサービスセンター | 伊達市霊山町掛田字町田14-5 |
| | | 介護予防センター掛田 | 伊達市霊山町字西裏20-1 2F |
| | 通所リハビリテーション (デイケア) | リハビリデイサービス「ここりハ みよだ」 | 伊達市月館町御代田字扶桑畑42-1 |
| | | 北福島医療センター | 伊達市箱崎字東23-1 |
| | | 介護老人保健施設 プライムケア桃花林 | 伊達市保原町字岡代9-1 |
| | | 通所リハビリテーション ろくまんぼう | 伊達市保原町大泉字小作達15-1 |
| | 短期入所生活介護 | リハビリセンター掛田 | 伊達市霊山町掛田字西裏47-1 |
| | | 伊達すりかみ荘 | 伊達市一本松64 |
| | | ハッピー愛ランドほばら | 伊達市保原町字泉町1-1 |
| | | 地域密着型特別養護老人ホーム ハッピー愛ランドほばら・いずみ | 伊達市保原町字泉町9-1 |
| | | 梁川ホーム | 伊達市梁川町字東土橋65-1 |
| | | 特別養護老人ホーム ラスール伊達 | 伊達市梁川町字東塩野川56-1 |
| | 特定施設入居者生活介護 | 介護老人保健施設 プライムケア桃花林 | 伊達市保原町字岡代9-1 |
| | | メープルハイム 伊達 | 伊達市箱崎字川端1-1 |
| | 介護老人福祉施設 (特別養護老人ホーム) | ケアハウス広瀬 | 伊達市梁川町字東土橋65-1 |
| | | 伊達すりかみ荘 | 伊達市一本松64 |
| | | ハッピー愛ランドほばら | 伊達市保原町字泉町1-1 |
| | | 地域密着型特別養護老人ホーム ハッピー愛ランドほばら・いずみ | 伊達市保原町字泉町9-1 |
| | | 特別養護老人ホーム 梁川ホーム | 伊達市梁川町字東土橋65-1 |
| | | 特別養護老人ホーム ラスール伊達 | 伊達市梁川町字東塩野川56-1 |

| 施設区分 | 備考 | 施設名 | 所在地 |
|-------------------|------------------------------|--------------------------------|--------------------|
| 社会福祉施設 (高齢者施設) | 介護老人保健施設 | 介護老人保健施設 プライムケア桃花林 | 伊達市保原町字岡代9-1 |
| | 介護老人福祉施設 (地域密着型特別養護老人ホーム) | 地域密着型特別養護老人ホーム ハッピー愛ランドほばら・いずみ | 伊達市保原町字泉町9-1 |
| | 地域密着型通所介護 (デイサービス) | まるわデイサービスセンター | 伊達市保原町字宮下51-1 |
| | | デイサービスたいせい | 伊達市保原町字宮下50-5 |
| | | リハビリド・梁川町 | 伊達市梁川町幸町79 |
| | | デイサービスセンターはるか | 伊達市梁川町字北本町17-1 |
| | | 介護予防センター掛田 | 伊達市霊山町字西裏20-1 2F |
| | | リハビリデイサービス「こころハ みよだ」 | 伊達市月館町御代田字扶桑畑42-1 |
| | 認知症対応型通所介護 (デイサービス) | 認知症対応型通所介護事業 ふるさと | 伊達市保原町大泉小作達15-1 |
| | | 愛の家デイサービス伊達保原 | 伊達市保原町字京門23-1 |
| | | 指定認知症対応型通所介護事業所 さくらの家 | 伊達市梁川町桜町117 |
| | | 梁川ホームデイサービスセンター | 伊達市梁川町字東土橋65-1 |
| | | 指定認知症対応型通所介護事業所 新田の家 | 伊達市梁川町新田東前119 |
| | | 指定認知症対応型通所介護事業所 かけだの家 | 伊達市霊山町掛田字西裏20-1 2F |
| | 小規模多機能型居宅介護 | 通所介護 おてひめ | 伊達市月館町御代田字扶桑畑42-1 |
| | | 小規模多機能型居宅介護事業所なじみの里ほばら | 伊達市保原町大泉小作達15-1 |
| | | 指定小規模多機能型居宅介護事業所 「よすが」 | 伊達市梁川町桜町115-2 |
| | 看護小規模多機能型居宅介護 | 指定小規模多機能型居宅介護事業所 「よりどころ」 | 伊達市霊山町掛田字西裏47-1 |
| | | 指定看護小規模多機能型居宅介護たいせい大泉の杜 | 伊達市保原町大泉字大地内108-1 |
| | 認知症対応型共同生活介護 (グループホーム) | 看護小規模多機能型居宅介護事業所「くわの実」 | 伊達市月館町御代田字扶桑畑42-1 |
| | | グループホーム ゆめみらい | 伊達市水抜12 |
| | | グループホーム ゆめひかり | 伊達市川原町5-1 |
| | | グループホーム ほばら | 伊達市保原町西町162 |
| | | 愛の家グループホーム伊達保原 | 伊達市保原町字京門23-1 |
| | | グループホームやながわ | 伊達市梁川町北本町17-3 |
| | 定期巡回・随時対応型訪問介護看護 | グループホーム掛田 | 伊達市霊山町掛田字西裏20-1 |
| | | 指定定期巡回・随時対応型訪問介護看護事業所「向日葵」 | 伊達市霊山町掛田字岡30-9 |
| | 有料老人ホーム | 住宅型有料老人ホームシニアハウス笑家 | 伊達市箱崎布川130-1 |
| | | メーブルハイム伊達 | 伊達市箱崎字川端1-1 |
| | | 有料老人ホーム ハイジ | 伊達市保原町泉町100-1 |
| | | アルムガーデン蔵羅 | 伊達市保原町字8丁目26-2 |
| | | やながわ大生苑アネックス | 伊達市梁川町南本町49-2 |
| | サービス付き高齢者向け住宅 | やながわ大生苑 | 伊達市梁川町南本町46-1 |
| 医療施設 | | 北福島医療センター | 伊達市箱崎東23-1 |
| | | だて耳鼻科パオパオ | 伊達市梨子木町27-1 |
| | | 菊地整形外科 | 伊達市坂ノ上10-1 |
| | | ミツバチいたみと眠りのクリニック | 伊達市宮前29-1 |
| | | おの整形外科クリニック | 伊達市梁川町西土橋120 |
| | | こばやし子ども・内科クリニック | 伊達市梁川町内町47 |
| | | 阪内医院 | 伊達市梁川町青葉町97 |
| | | もり医院 | 伊達市梁川町希望ヶ丘24 |
| | | あづま脳神経外科病院附属ほばらクリニック | 伊達市保原町大泉字小作達15-1 |
| | | すずき医院 | 伊達市保原町西町175 |
| | | 伊達セントラルクリニック | 伊達市保原町西町189-1 |
| | | 上保原内科 | 伊達市保原町上保原字大木田8-1 |
| | | 大木内科医院 | 伊達市保原町元町4 |
| | | 武田小児科 | 伊達市保原町字栄町51 |
| | | ながえクリニック | 伊達市保原町字中村町30-1 |
| | | なかのクリニック | 伊達市保原町字城ノ内20-1 |
| | | 保原中央クリニック | 伊達市保原町字城ノ内73-1 |
| | | 熊谷耳鼻科クリニック | 伊達市保原町字宮下75-2 |
| | | 大泉ほんだクリニック | 伊達市保原町大泉字大地内135-2 |
| | | ほばら眼科 | 伊達市保原町字宮下17-1 |
| | | さとう整形外科内科クリニック | 伊達市保原町字東野崎70-1 |
| | | 医療法人神岡クリニック | 伊達市霊山町掛田字中町11-1 |
| | | ゆう愛クリニック | 伊達市霊山町掛田字西裏49-1 |

4 清掃用施設、設備

資料 32 ごみ焼却施設

| | |
|--------|----------------|
| 事業主体 | 伊達地方衛生処理組合 |
| 施設名 | 清掃センター ごみ焼却施設 |
| 所在地 | 伊達市保原町字西新田 1-1 |
| 電話番号 | 024-582-2051 |
| 処理方式 | ストーカ式（准連） |
| 公称能力 | 150 t /16 時間 |
| 竣工年月 | 平成 7 年 3 月 |
| 年間処理実績 | 37,130 t |

資料 33 粗大ごみ処理施設

| | |
|--------|-----------------------------|
| 事業主体 | 伊達地方衛生処理組合 |
| 施設名 | 粗大ごみ処理施設 |
| 所在地 | 伊達市保原町字西新田 1-1 |
| 電話番号 | 024-582-2051 |
| 処理方式 | 破碎・選別・圧縮・貯留 |
| 処理形態 | 埋立 |
| 公称能力 | 粗大 14.6 t /5h・不燃 5.1 t /5 h |
| 処理対象物 | 粗大・不燃 |
| 竣工年月 | 平成 24 年 3 月 |
| 年間処理実績 | 4,259 t |

資料 34 ペットボトル・びん類処理資源化施設

| | |
|--------|-----------------------------|
| 事業主体 | 伊達地方衛生処理組合 |
| 施設名 | ペットボトル・びん類処理資源化施設 |
| 所在地 | 伊達市保原町字西新田 1-1 |
| 電話番号 | 024-582-2051 |
| 処理方式 | 手選別・圧縮梱包・貯留 |
| 公称能力 | ペットボトル 3.5 t /日・びん類 10 t /日 |
| 竣工年月 | 平成 14 年 6 月 |
| 年間処理実績 | 1,376 t |

資料 35 し尿処理施設

| | |
|--------|------------------|
| 事業主体 | 伊達地方衛生処理組合 |
| 施設名 | 衛生センター |
| 所在地 | 桑折町大字伊達崎字船場東 1-1 |
| 電話番号 | 024-573-2371 |
| 処理形態 | 膜分離高負荷窒素処理方式 |
| 処理能力 | 85kl /日 |
| 竣工年月 | 平成 21 年 3 月 |
| 年間処理実績 | 28,251kl |

資料 36 廃プラスチック処理資源化施設

| | |
|--------|----------------|
| 事業主体 | 伊達地方衛生処理組合 |
| 施設名 | 廃プラスチック処理資源化施設 |
| 所在地 | 伊達市保原町字西新田 1-1 |
| 電話番号 | 024-582-2051 |
| 処理方式 | 手選別・圧縮梱包 |
| 公称能力 | 8 t /日 |
| 竣工年月 | 平成 17 年 3 月 |
| 年間処理実績 | 585 t |

資料 37 ごみ収集業者（伊達市一般廃棄物収集運搬業務委託業者）

| 名称 | 代表者 | 所在地 | 電話番号 |
|-------------|--------|-------------------|--------------|
| 有限会社丸鈴産業 | 鈴木 達夫 | 伊達市新町 47 | 024-583-3407 |
| 有限会社梁川衛生社 | 菅野 俊則 | 伊達市梁川町希望ヶ丘 98 | 024-577-6575 |
| 有限会社梁南衛生社 | 三浦 一二三 | 伊達市梁川町青葉町 64 | 024-577-2814 |
| 県北環境衛生株式会社 | 井上 浩 | 伊達市保原町字下野崎 48-2 | 024-575-0524 |
| 新達交通株式会社 | 引地 達雄 | 伊達市保原町字西猫川 18-2 | 024-575-3334 |
| 有限会社霊山クリーン | 佐藤 翼 | 伊達市霊山町掛田字段居 14-11 | 024-586-3131 |
| 有限会社藤産業 | 大橋 幸治 | 伊達市霊山町大石字西館 27-1 | 024-587-1223 |
| 有限会社月舘クリーン社 | 佐藤美保子 | 伊達市月舘町御代田字古跡 34 | 024-572-2413 |
| 有限会社丸宮運送 | 伊東 信夫 | 伊達市月舘町糠田字宮前 2 | 024-572-2701 |

資料 38 し尿収集業者（伊達地方衛生処理組合許可業者）

| 名 称 | 代表者 | 所 在 地 | 電話番号 |
|-----------|------|----------------|--------------|
| 山川産業有限会社 | 山川正人 | 福島市飯坂町中野字高取1-1 | 024-542-4794 |
| 新井産業有限会社 | 新井大介 | 伊達市梁川町青葉町92 | 024-577-0232 |
| 有限会社遠藤産業 | 遠藤正人 | 伊達市干供田9-1 | 024-583-2463 |
| 和泉総業有限会社 | 山川勇人 | 伊達市保原町字泉町101-1 | 024-575-4601 |
| 飯坂産業有限会社 | 村上道夫 | 福島市飯坂町湯野字湯ノ上8 | 024-542-3532 |
| 有限会社梁川衛生社 | 菅野俊則 | 伊達市梁川町希望ヶ丘98 | 024-577-6575 |
| 有限会社大鳥産業 | 松崎 圭 | 福島市飯坂町字月崎町7-1 | 024-542-3752 |
| 朝倉産業有限会社 | 朝倉 寿 | 桑折町大字成田字百目木 1 | 024-582-6424 |
| 有限会社国見産業 | 赤坂敏子 | 国見町大字内谷字西前19 | 024-585-3699 |

5 火葬場

資料 39 火葬場

| 名 称 | 所 在 地 | 電話番号 |
|--------------|------------------|--------------|
| 伊達市斎場 | 伊達市保原町金原田字沼頭64-1 | 024-576-3417 |
| 伊達市桑折町国見町火葬場 | 伊達郡桑折町字台1 | 024-582-6396 |

第4 物資等の備蓄及び調達

資料 40 伊達市災害時協力井戸登録事業所

(令和7年4月現在)

| 企業名 | 住所 | TEL |
|-----------|-------------------|--------------|
| 種長商店 | 伊達市田町42 | 024-583-2061 |
| スマイルズ | 伊達市干供田26 | 024-583-4316 |
| (株)鈴木総合設備 | 伊達市梁川町字北本町30番地2 | 024-577-4226 |
| 森自動車整備工場 | 伊達市梁川町字西土橋96-2 | 024-577-0667 |
| 森電気工事 | 伊達市梁川町八幡字清後前5-3 | 024-577-0526 |
| 東大枝簡易水道組合 | 伊達市梁川町東大枝字清水30-口 | |
| (株)やまき工務店 | 伊達市梁川町舟生字沢向12-1 | 024-577-1756 |
| 本望整骨院 | 伊達市梁川町字中久保8-5 | |
| 日下理容所 | 伊達市梁川町字本町54-3 | |
| 潮ランドリー | 伊達市保原町上保原字正地内3-4 | 024-575-2390 |
| (有)菅野瓦店 | 伊達市保原町字六万坊28 | 024-576-2685 |
| (有)野木環境設備 | 伊達市保原町字大泉字前原内86-1 | 024-575-4836 |
| 市村建築 | 伊達市保原町字久保11-4 | 024-586-1222 |
| (有)大橋物産 | 伊達市霊山町大石字反田16 | 024-587-1109 |
| (有)中枿屋麴店 | 伊達市霊山町掛田字中町22 | 024-586-1222 |
| 丸屋こうじ店 | 伊達市霊山町掛田字金子町6 | 024-586-1667 |
| 高橋輪業 | 伊達市月舘町月舘字町32 | 024-572-2610 |

資料 41 備蓄食糧品等の現況及び保管場所

(令和 7 年 4 月 1 日現在)

備蓄品(食糧品)

| 地区 | アルファ米 (袋) | *炊出し セット (食) | パン (食) | 飲料水 (ℓ) |
|----|--------------|--------------------|-----------|------------|
| 伊達 | 1,400 | 0 | 168 | 108 |
| 梁川 | 1,550 | 250 | 580 | 1,687 |
| 保原 | 3,300 | 1,650 | 1,992 | 978 |
| 霊山 | 750 | 0 | 144 | 228 |
| 月舘 | 550 | 0 | 144 | 192 |
| 合計 | 7,550 | 1,900 | 3,028 | 3,193 |

※炊き出しセット

お湯を入れるだけで 50 人分のおかゆや白米が用意できる
セット。
一つの段ボールの中に必要機材等がすべて梱包されてい
る。

備蓄品(食糧品以外)

| 地区 | パーテー ション | 段ボール ベッド | 毛布 | ウェット タオル | 紙おむつ 幼児用 | 紙おむつ 成人用 | 尿パッド (男性) | 尿パッド (女性) | 簡易 トイレ | マンホー ルトイレ |
|----|-------------|-------------|-------|-------------|-------------|-------------|--------------|--------------|-----------|--------------|
| 伊達 | 49 | 20 | 146 | 0 | 1,340 | 604 | 96 | 96 | 51 | 3 |
| 梁川 | 139 | 84 | 434 | 291 | 7,920 | 2,452 | 1,152 | 896 | 76 | 16 |
| 保原 | 59 | 23 | 1,640 | 1,358 | 1,512 | 780 | 1,152 | 1,964 | 64 | 6 |
| 霊山 | 72 | 20 | 360 | 120 | 0 | 204 | 0 | 0 | 0 | 0 |
| 月舘 | 27 | 18 | 189 | 210 | 832 | 204 | 465 | 193 | 20 | 0 |
| 合計 | 346 | 165 | 2,769 | 1,979 | 11,604 | 4,244 | 2,865 | 3,149 | 211 | 25 |

保管場所

| 地区 | 名称 | 住所 |
|----|---|--|
| 伊達 | 伊達中央交流館 伊達東地区交流館 伊達総合支所 伊達小学校 | 北後 22-1 伏黒字一本石 41-2 前川原 25 館ノ内 20 |
| 梁川 | 梁川総合支所 旧梁川給食センター 梁川中央交流館 栗野地区交流館 堰本地区交流館 白根地区交流館 山舟生地区交流館 富野地区交流館 五十沢地区交流館 東大枝地区交流館 旧五十沢小学校(体育館) 梁川体育館防災倉庫 | 梁川町青葉町 1 梁川町北新井 211 梁川町字南本町 35 梁川町二野袋字昭和 3-2 梁川町新田寺山 4-5 梁川町白根字馬場 10 梁川町山舟生坊前 18 梁川町舟生字沢口 20 梁川町五十沢宮下 4-1 梁川町東大枝北町 132-1 梁川町五十沢宮下 90-4 梁川町字北町頭 70 |
| 保原 | 保原大泉倉庫 保原小学校 保原駅前防災倉庫 防災会議室 | 保原町大泉字大地内 134 保原町字弥生町 15 保原町字下野崎 21-5 保原町字舟橋 180 |

| 地区 | 名称 | 住所 |
|----|---|--|
| 保原 | 保原中央交流館 富士通アイソテック体育館 上保原地区交流館 富成地区交流館 柱沢地区交流館 大田地区交流館 保原ふれあいセンター 桃陵中学校防災倉庫 | 伊達市保原町宮下 111-4 保原町字東野崎 135 保原町上保原字上ノ原 24-1 保原町富沢字羽山 8 保原町所沢字東畑 100 保原町大泉字前原内 106-1 保原町字西町 113 保原町字豊田 1-1 |
| 霊山 | 霊山総合支所 石戸地区交流館 小国地区交流館 霊山地区交流館 霊山中央交流館 霊山体育館 山野川ふれあいセンター 泉原勤労者交流センター 中川集落センター 山戸田中央集会所 伊達の郷りょうぜん 霊山体育館防災倉庫 | 霊山町掛田字段居 45 霊山町石田字宮下 12-8 霊山町上小国字腰巻 7 霊山町大石字西館 73 霊山町掛田字西裏 17 霊山町掛田字西裏 17 霊山町山野川字根元 35-1 霊山町泉原字米田 3-3 霊山町中川字丹鶴 1 霊山町山戸田字宮下 1 霊山町下小国 字桜町 3-1 霊山町掛田字西裏 17 |
| 月舘 | 月舘総合支所 月舘中央交流館 旧小手小学校 月舘学園防災倉庫 | 月舘町月舘字久保田 5 月舘町月舘字ウルシ坊 19-1 月舘町糠田字舘山 10 月舘町月舘字久保田 1 |

第5 緊急輸送・輸送用車両等

資料42 市災害対策本部と各地区避難所を結ぶ路線で最優先に確保すべき路線

| 種別 | 路線 番号 | 路線名 | 区 間 | |
|-------|----------|------------|-------------------------------|-----------------------------|
| | | | 始 点 | 終 点 |
| 国道 | | 4号 | 姥ヶ懐 (福島市行政境) | 伏黒字東本場 (桑折町行政境) |
| 国道 | | 115号 | 霊山町石田字八木平 (相馬市行政境) | 霊山町下小国字七曲 (福島市行政境) |
| 国道 | | 349号 | 月舘町下手渡字原 (川俣町行政境) | 梁川町五十沢字滝林 (丸森町行政境) |
| 国道 | | 399号 | 月舘町月舘字平馬山 (飯舘村行政境) | 鶴巻 (福島市行政境) |
| 主要地方道 | | 福島・保原線 | 保原町上保原字帰雲窟 (福島市行政境) | 保原町字4丁目 (主要地方道 福島・保原線終点) |
| 主要地方道 | | 浪江・国見線 | 霊山町大石字鳥居 (主要地方道 丸森・霊山線交点) | 梁川町向川原字大割 (桑折町行政境) |
| 主要地方道 | | 丸森・霊山線 | 霊山町大石字桂堂 (主要地方道 浪江・国見線交点) | 霊山町中川字舘 (県道 月舘・霊山線交点) |
| 一般県道 | | 保原・伊達崎・桑折線 | 保原町字半道 (県道 保原・伊達崎・桑折線の起点) | 保原町中瀬字下松一 (桑折町行政境) |
| 一般県道 | | 月舘・霊山線 | 霊山町山戸田字上落合 (国道115号交点) | 霊山町中川字舘 (県道 月舘・霊山線交点) |
| 一般県道 | | 伊達・霊山線 | 保原町字7丁目 (国道349号交点) | 霊山町泉原字上舘 (県道 伊達・霊山線終点) |
| 一般県道 | | 白石・月舘線 | 月舘町月舘 (飯舘村行政境) | 月舘町布川字兵衛田 (県道 白石・月舘線終点) |
| 一般県道 | | 五十沢・国見線 | 梁川町字五十沢字羽山下 (県道 五十沢・国見線始点) | 梁川町東大枝 (国見町行政境) |
| 一般県道 | | 大枝・国見線 | 梁川町東大枝字町頭 (県道大枝・国見線始点) | 梁川町東大枝 (国見町行政境) |
| 市道 | 3112 | 保原幹線1号線 | 保原町字栄町24-1 (市道3112号線始点) | 保原町字1丁目10-3 (市道3112号線終点) |

資料43-1 第1次確保路線以外の県道及び1級2級の各市道

| 種別 | 路線 番号 | 路線名 | 区 間 | |
|-------|----------|--------------|---------------------------------|--------------------------------|
| | | | 始 点 | 終 点 |
| 主要地方道 | | 丸森・霊山線 | 霊山町中川字愛宕下 (県道 月舘・霊山線交点) | 霊山町掛田字北町 (主要地方道 丸森・霊山線終点) |
| 主要地方道 | | 霊山・松川線 | 霊山町下小国字高屋敷 (主要地方道 霊山・松川線起点) | 霊山町上小国字柏平 (川俣町行政境) |
| 一般県道 | | 丸森・梁川線 | 梁川町山舟生 (丸森町行政境) | 梁川町字東塩野川 (県道 丸森・梁川線終点) |
| 一般県道 | | 平松・梁川線 | 梁川町白根字檉坂 (丸森町行政境) | 梁川町字大町二丁目 (県道 平松・梁川線終点) |
| 一般県道 | | 川前・梁川線 | 梁川町五十沢字寺木 (国道349号交点) | 梁川町舟生字寺下 (県道 川前・梁川線終点) |
| 一般県道 | | 梁川・霊山線 | 梁川町幸町 (県道 梁川・霊山線起点) | 保原町金原田字仲倉 (県道 伊達・霊山線交点) |
| 一般県道 | | 梁川・霊山線 | 霊山町山野川字沼ノ江 (県道 伊達・霊山線交点) | 霊山町掛田字下屋敷 (県道 梁川・霊山線終点) |
| 一般県道 | | 保原・桑折線 | 保原町字泉町 (国道399号交点) | 伏黒字東本場 (国道4号交点) |
| 一般県道 | | 月舘・霊山線 | 月舘町御代田字北 (国道349号交点) | 霊山町山戸田字土関 (国道115号交点) |
| 一般県道 | | 月舘・川俣線 | 月舘町月舘字館ノ腰 (県道 月舘・霊山線起点) | 月舘町上手渡字障子 (川俣町行政境) |
| 一般県道 | | 広畑・月舘線 | 霊山町石田字橋本 (国道349号交点) | 月舘町布川字竹ノ内 (県道 広畑・月舘線終点) |
| 一般県道 | | 山口・保原線 | 保原町富沢字柳ヶ作 (福島市行政境) | 保原町字磐前通 (県道 山口・保原線終点) |
| 一般県道 | | 国見・福島線 | 長川原 (福島市行政境) | 堀切端 (桑折町行政境) |
| 一般県道 | | 飯坂・保原線 | 保原町高成田字高清山 (福島市行政境) | 保原町金原田字中屋敷 (県道 飯坂・保原線終点) |
| 市道 | 3115 | 保原伏黒線 | 保原町柱田字台99-8 (市道3114号線始点) | 保原町上保原字馬橋 (市道1217号線交点) |
| 市道 | 3115 | 保原伏黒線 | 保原町上保原字大割 (国道399号交点) | 伏黒字上川原26-4 (市道3115号線終点) |
| 市道 | 31217 | 馬橋中ノ台線 | 保原町上保原字馬橋21-1 (市同31217号線始点) | 保原町上保原字中ノ台4-6 (市同31217号線終点) |
| 市道 | 34106 | 上野崎早稻田線 | 保原町字上野崎32-1 (市道34106号線始点) | 保原町字早稻田11 (市道4106号線終点) |
| 市道 | 33274 | 東野崎 烏内2号線 | 保原町字東野崎151-1 (市道33274号線始点) | 保原町字東野崎300 (市道33274号線終点) |
| 市道 | 33273 | 岡代大田線 | 保原町字岡代29-3 (市道33273号線始点) | 保原町字岡代 (市道3208号線交点) |
| 市道 | 3208 | 岡代八幡台線 | 保原町字岡代44-1 (市道3208号線始点) | 保原町字岡代 (市道33273号線交点) |
| 市道 | 33036 | 大地内舟橋線 | 保原町大泉字大地内143-1 (市道33036号線始点) | 保原町字舟橋96 (市道33036号線終点) |
| 市道 | 2116 | 古町線 | 梁川町字中町 (国道349号線交点) | 梁川町字山城舘29-1先 (市道2116号線終点) |
| 市道 | 41126 | 西陣場北町線 | 霊山町掛田字西陣場24-1 (市道41126号線始点) | 霊山町掛田字北町65 (市道41126号線終点) |

資料43-2 伊達市公用車台数

(令和7年4月1日現在)

| 車両 | 台数(台) | 備考 |
|----------|-------|--------|
| 普通貨物車 | 7 | |
| 普通乗合車 | 4 | マイクロバス |
| 普通・小型乗用車 | 25 | |
| 小型貨物車 | 16 | |
| 特殊用途自動車 | 10 | |
| 建設機械 | 1 | |
| 軽自動車(貨物) | 32 | |
| 軽自動車(乗用) | 53 | |
| 合計 | 148 | |

資料43-3 救助物資輸送車両

| 名称 | 住所 | 電話 |
|---------------|----------------|--------------|
| 赤帽アサヒ運送 | 根田38-2-B | 024-583-4049 |
| 桑折運送(有)第2車庫 | 岡沼62-1 | 024-584-2093 |
| サエキ運送(有) | 伏黒字八反田36-1 | 024-583-5781 |
| 伊達貨物運送(株) | 箱崎字沖前73-3 | 024-583-4151 |
| (株)同仁社デリバリー | 岡沼22 | 024-583-5170 |
| フレッシュテック(有) | 坂ノ上35-1 | 024-563-4575 |
| 長岡運送(株) | 鶴巻28-1 | 024-583-2069 |
| (有)佐竹運輸 | 梁川町八幡字向原36 | 024-577-3016 |
| 東北トラック(株)梁川支店 | 梁川町字西土橋8-1 | 024-577-3151 |
| 福谷(株) | 梁川町柳田字東郷内32-2 | 024-577-6566 |
| 赤帽エンドー | 保原町字大和27-2 | 024-576-7933 |
| 赤帽水口 | 保原町字旭町57 | 024-575-3876 |
| (有)エス・ケイ運輸 | 保原町字中瀬町129 | 024-575-3734 |
| (有)志賀運輸 | 保原町上保原字新田前18-2 | 024-575-3283 |
| (有)引地運輸 | 保原町字西猫川18-2 | 024-575-3123 |
| マクサム通運(株) | 保原町字烏内34-1 | 024-575-2281 |
| (株)丸政運輸 | 保原町字八幡町77 | 024-575-2002 |
| 福島陸運(株) | 保原町字京門55-1 | 024-576-7711 |
| 福島県北運輸(有) | 保原町上保原字大割131 | 024-575-4191 |
| 大崎(株)福島営業所 | 保原町字野崎27 | 024-575-2461 |
| (株)タケダ | 霊山町掛田字日向前90-2 | 024-586-2243 |
| 福島石材運輸(有) | 霊山町掛田字段居14-11 | 024-586-3131 |
| 掛田建材工業(株) | 霊山町掛田字段居20 | 024-586-2311 |
| 辰見運送 | 月舘町月舘字久保田26-8 | 024-573-3502 |
| 丸宮運送 | 月舘町糠田字宮前2 | 024-572-2702 |

資料43-4 避難者等輸送車両

| 名称 | 住所 | 電話 |
|------------------|---------------|--------------|
| (有)梁川タクシー | 梁川町幸町57 | 024-577-1141 |
| あきば観光 | 梁川町広瀬町7 | 024-577-0206 |
| 新達交通(株) | 保原町字西猫川18-2 | 024-575-3334 |
| (有)丸和保原タクシー | 保原町字泉町105-1 | 024-575-3030 |
| ほばらまちなかタクシー | 保原町字7丁目 1 | 024-574-4455 |
| 福島交通(株)掛田車庫 | 霊山町掛田字西裏53 | 024-586-1067 |
| (有)丸和保原タクシー掛田営業所 | 霊山町掛田字西裏54-15 | 024-586-2243 |
| (有)月舘タクシー | 月舘町布川字西原31-1 | 024-572-2511 |
| 梁川伊達地域まちなかタクシー | 梁川町青葉町3 | 024-527-2227 |
| 霊山・月舘まちなかタクシー | 霊山町掛田字新町14 | 024-586-3500 |
| (有) ふくしま中央交通 | 野崎37-1 | 024-583-2211 |

第6 要員の確保

資料44-1 自主防災組織状況

(令和7年4月1日現在)

| 地域 | 組織数 | 防災組織名 | 設立年月日 |
|----|-----|--------------------|-------------|
| 伊達 | 11 | 伊達駅前四町内会連絡協議会自主防災会 | H20. 4. 1 |
| | | 川原町町内会防災・防犯委員会 | H25. 4. 1 |
| | | 南堀親和会自主防災会 | H26. 9. 21 |
| | | 殿町自主防災会 | H27. 10. 5 |
| | | 志和田第二町内会自主防災委員会 | H29. 4. 3 |
| | | 北二町内会自主防災組織 | H29. 4. 1 |
| | | 東町自主防災会 | H29. 5. 15 |
| | | 田町自主防災会 | H29. 5. 26 |
| | | 志和田第一町内会自主防災組織 | H31. 4. 7 |
| | | 諏訪野自治会自主防災組織 | R2. 5. 10 |
| | | 扇田・中道地区防災組織 | R3. 4. 1 |
| 梁川 | 34 | 大町一丁目防災会 | S62. 4. 22 |
| | | 五十沢自治会自主防災会 | S62. 8. 5 |
| | | 塩野川防災団 | S62. 9. 11 |
| | | 大町二丁目地区防災会 | S62. 9. 27 |
| | | 栗野地区防災会 | S63. 6. 6 |
| | | 八南本防災会 | H 5. 1. 10 |
| | | 中久保町内会防災会 | H 8. 4. 1 |
| | | 本町町内会防災会 | H 8. 4. 21 |
| | | 新開町内会防災会 | H 9. 1. 1 |
| | | 上町地区防災会 | H 9. 4. 1 |
| | | 田栄町内会防災会 | H10. 1. 1 |
| | | 南北本町町内会防災会 | H10. 4. 5 |
| | | 大館町内防災会 | H11. 4. 1 |
| | | 希望ヶ丘町内防災会 | H11. 4. 1 |
| | | 御八郎町内防災会 | H11. 4. 18 |
| | | 東大枝地区防災会 | H11. 6. 5 |
| | | 幸町内防災会 | H16. 4. 25 |
| | | 山舟生自治振興会 | H18. 5. 20 |
| | | 天神町防災会 | H20. 4. 1 |
| | | 富野地区自主防災会 | H20. 4. 1 |
| | | 白根地区自主防災会 | H20. 4. 26 |
| | | 堰本自治会自主防災会 | H20. 7. 27 |
| | | 小梁川町内会防災会 | H24. 3. 1 |
| | | 中町町内会防災会 | H24. 4. 1 |
| | | 清水町町内会自主防災会 | H24. 4. 7 |
| | | 青葉町内防災会 | H24. 4. 7 |
| | | 桜町自主防災会 | H25. 4. 21 |
| | | 古町町内会自主防災会 | H25. 4. 21 |
| | | 広瀬町内防災会 | H25. 11. 10 |
| | | 元陣内自主防災会 | H26. 4. 5 |
| | | 内町自主防災会 | H26. 4. 6 |
| | | 足駄木町内会 | H26. 8. 27 |
| | | 右城町町内会 | H26. 8. 27 |
| | | 陽光台町内防災会 | R2. 3. 10 |

| 地域 | 組織数 | 防災組織名 | 設立年月日 |
|----|-----|-----------------|-----------|
| 保原 | 42 | 二六町内会防災会 | H25.4.1 |
| | | 高野自治会防災会 | H26.2.23 |
| | | 所沢上自治会自主防災会 | H27.4.30 |
| | | 所沢下自治会防災会 | H27.7.10 |
| | | 大塚地区防災会 | H27.9.13 |
| | | 四十九院自治会防災会 | H27.1.1 |
| | | 北原町内会防災会 | H27.10.26 |
| | | 正監町内会防災会 | H27.11.4 |
| | | 菖蒲沢町内会防災会 | H27.11.11 |
| | | 大安寺地区防災会 | H27.12.4 |
| | | 大泉町内会防災会 | H27.12.18 |
| | | 泉畑第二町内会防災会 | H28.1.8 |
| | | 南原町内会防災会 | H28.1.18 |
| | | 螺沼町内会自主防災会 | H28.1.19 |
| | | 正地内町内会防災部会 | H28.2.8 |
| | | 高子第四町内会防災会 | H28.2.29 |
| | | 高子団地町内会防災会 | H28.3.21 |
| | | 内山町内会防災会 | H28.3.23 |
| | | 道城場町内会防災会 | H28.4.21 |
| | | 流町町内地区防災会 | H28.5.23 |
| | | 前原町内会防災会 | H28.6.1 |
| | | 三日市第二町内会 | H28.6.1 |
| | | 田向・上ノ原町内会防災会 | H28.6.20 |
| | | 泉畑第一町内会防災会 | H28.7.31 |
| | | 大館第三町内会防災会 | H28.8.21 |
| | | 前屋敷町内会防災会 | H29.3.1 |
| | | 大地内町内会防災会 | H29.4.3 |
| | | 三日市第一町内会 | H29.4.10 |
| | | 北部町内会防災会 | H30.1.15 |
| | | 大館第一町内会防災会 | H30.6.1 |
| | | 西町自主防災組織 | H30.10.1 |
| | | 中北町内会防災会 | H31.4.1 |
| | | 東畑町内会自主防災会 | H31.4.1 |
| | | 富成地域まちづくり振興会防災会 | H31.4.1 |
| | | 山居町内会防災会 | H31.4.1 |
| | | 長沢町内会防災会 | H31.4.1 |
| | | 大泉高野町内会防災会 | R2.3.22 |
| | | 久保町内会防災会 | R2.4.1 |
| | | 大館第二町内会防災会 | R2.5.20 |
| | | 桐木町内会防災会 | R3.7.1 |
| | | 柏町町内会防災会 | R3.7.11 |
| | | 高子第一町内会防災会 | R4.6.27 |
| 霊山 | 7 | 石田地区自主防災組織 | H28.8.31 |
| | | 日向前行政区自主防災会 | H29.4.21 |
| | | 中川区民会自主防災会 | H30.4.1 |
| | | 山野川地区自治協議会自主防災会 | H30.4.1 |
| | | 下大石自主防災会 | R1.7.28 |
| | | ひまわり防災会 | R2.1.1 |
| | | 大石南方部自主防災会 | R2.8.10 |

| 地域 | 組織数 | 防災組織名 | 設立年月日 |
|----|-----|----------------|-----------|
| 月舘 | 23 | 下手渡防災会 | H28.4.1 |
| | | 糠田 6 番組地区防災会 | H28.11.25 |
| | | 月 3 防災会 | H29.5.1 |
| | | 御代田一番組自主防災組織 | H29.8.27 |
| | | 月舘五番組地区自主防災会 | H29.9.7 |
| | | 月舘 1 防災会 | H29.10.1 |
| | | 久保田防災会 | H29.10.20 |
| | | 御代田 3 番組自主防災組織 | H29.10.24 |
| | | 御代田東組町内会自主防災会 | H29.10.25 |
| | | 御代田 2 番組自主防災組織 | H29.10.30 |
| | | 月舘 6-1 防災会 | H30.1.1 |
| | | 月舘 7-1 防災会 | H30.1.1 |
| | | 月舘 2 防災会 | H30.4.1 |
| | | 月舘 4 組自治会防災会 | H30.4.1 |
| | | 清水ヶ丘地区自主防災会 | H30.4.1 |
| | | 夢見の郷町内会自主防災組織 | H30.5.1 |
| | | 月舘 6-2 防災会 | H30.8.1 |
| | | 布川六番組自主防災会 | H30.10.1 |
| | | 糠田四番組自主防災会 | H30.10.1 |
| | | 布川一番組自主防災会 | H30.11.1 |
| | | 布川三番組自主防災会 | H31.3.1 |
| | | 布川四番組自主防災会 | H31.4.1 |
| | | 御代田 4 番組自治会防災会 | R6.10.15 |
| 合計 | 117 | | |

資料44-2 女性防火クラブ

| 地域 | 団体数 | 団 体 名 | 結成年月日 | 会員数 |
|----|-----|--------------|------------|-----|
| 保原 | 3 | 保原地区女性防火クラブ | S 61. 4. 1 | 108 |
| | | 上保原地区女性防火クラブ | H23. 4. 1 | 70 |
| | | 柱沢地区女性防火クラブ | S 61. 4. 1 | 64 |
| 月舘 | 1 | 月舘女性防火クラブ | S 61. 5 | 79 |
| 合計 | 4 | | | 355 |

資料44-3 日赤奉仕団

| 地区名 | 団体名 | 団員数 |
|-----|-----------|-----|
| 伊達 | 伊達町赤十字奉仕団 | 36 |
| 梁川 | 梁川町赤十字奉仕団 | 8 |
| 保原 | 保原町赤十字奉仕団 | 210 |
| 霊山 | 霊山町赤十字奉仕団 | 57 |
| 月舘 | 月舘町赤十字奉仕団 | 181 |

資料45 災害支援協定締結業者

| 業者名 | 電話番号 | 業者名 | 電話番号 |
|---------------|--------------|-------------------|--------------|
| 伊 達 | | (有)新梁設備技工 | 024-577-7631 |
| 広成建設(株)伊達支店 | 024-583-2199 | 日栄工業(株)伊達支店 | 024-577-2255 |
| 佐藤建材工業(株) | 024-583-4339 | (有)丸正佐藤建材 | 024-577-6288 |
| 多田建設(株)伊達支店 | 024-535-6161 | (有)加藤電気商会 | 024-577-0141 |
| 菊田建設 | 024-583-2323 | 大松商店 | 024-577-1501 |
| (有)三浦建設 | 024-583-2306 | (有)大槻設備工業 | 024-577-3393 |
| (有)菅野工務店 | 024-583-3911 | (有)福島総合エンジニア 伊達支店 | 024-577-7188 |
| 伊達東部建設業協同組合 | 024-583-4626 | 保 原 | |
| (株)野田塗店 | 024-583-2041 | 森藤建設工業(株) | 024-575-2524 |
| 松本建築 | 024-583-3541 | (株)伊藤土木 | 024-576-2344 |
| (有)佐藤設備 | 024-583-3140 | (株)酒井東栄コーポレーション | 024-575-3117 |
| (有)浅尾設備 | 024-583-3211 | 遠藤建設(株) | 024-575-2126 |
| 梁 川 | | (株)山崎組 | 024-575-2330 |
| (有)石黒建設 | 024-577-4418 | 多田建設(株)伊達支店 | 024-575-5333 |
| (株)植留緑化土木伊達支店 | 024-577-1727 | (株)松浦建工所 | 024-575-5001 |
| (有)共同工業 | 024-577-1754 | (株)サトウ | 024-575-3755 |
| 佐藤工業(株)伊達支店 | 024-577-7100 | (有)井上建材 | 024-575-3177 |
| 霜山砕石工業(株) | 024-577-0801 | (有)鈴木設備工業所 | 024-576-2874 |
| (有)曳地建設 | 024-577-1538 | (有)志賀設備工業 | 024-575-2378 |
| (有)松浦建材 | 024-577-4385 | (有)信和設備 | 024-575-1311 |
| 丸安建設(株) | 024-577-2562 | (株)松浦建設 | 024-575-4018 |
| (株)やまき工務店 | 024-577-1756 | 斎藤電建工業(株) | 024-575-3194 |
| 八巻石材工業(株) | 024-577-1513 | (株)東洋住宅設備伊達総合支店 | 024-575-4555 |
| (株)渡辺組 | 024-577-1444 | 岡崎設備 | 024-575-3622 |
| (株)渡辺工務店 | 024-577-0409 | 寺島商店 | 024-576-2084 |
| 折原土建 | 024-577-0831 | 古山電設工業(株) | 024-576-2998 |
| 藤原土建 | 024-577-3483 | 佐藤電設工業(株) | 024-575-1961 |
| (株)司建材 | 024-577-1564 | 吉田電気工業(株) | 024-575-2351 |
| (有)渡辺総業 | 024-577-3619 | オークラ工業(株)伊達支店 | 024-575-2610 |
| 森電気工事(有) | 024-577-0526 | (有)吉田テック | 024-575-4830 |
| (株)鈴木総合設備 | 024-577-4226 | (有)三宝工業 | 024-576-6155 |
| (有)やまき電設工業 | 024-577-5454 | 保原液化ガス(株) | 024-575-2134 |
| 協和産業(株) | 024-577-3254 | 月館屋燃料店(有) | 024-576-2730 |
| (有)八巻鉄工所 | 024-577-0058 | JA ふくしま未来 | 024-575-0100 |
| 土屋工業(株) | 024-577-0157 | 鈴幸商事(株) | 024-575-2271 |
| (有)信誠電気 | 024-577-7481 | 菅野直衛商店 | 024-576-3016 |

| 業者名 | 電話番号 | 業者名 | 電話番号 |
|--------------|--------------|------------------|--------------|
| (有)熊田商店 | 024-575-3151 | インテリアサトウ | 024-576-7117 |
| 福陽電設工業(株) | 024-575-3373 | (有)瀬戸表具内装店 | 024-576-6043 |
| (有)植光 | 024-575-1355 | 原農機具店 | 024-576-3681 |
| (有)野田製材所 | 024-576-3017 | (有)鈴木設備工業所 | 024-576-2874 |
| (有)枝並建築工業所 | 024-575-3598 | (株)東洋住宅設備 伊達総合支店 | 024-575-4555 |
| 佐藤電気工事店 | 024-576-2697 | (株)松浦建工所 | 024-575-5001 |
| (有)大石ガラス店 | 024-576-4476 | (有)大和住設 | 024-575-5712 |
| (有)白井木工所 | 024-576-3359 | 福地商事 | 024-575-2374 |
| (有)城間電設工業 | 024-575-1102 | 浦山管工 | 024-575-1265 |
| 圓山工匠 | 024-576-7435 | 霊 山 | |
| 大田電気工事 | 024-576-3434 | (株)利根川組 | 024-586-3121 |
| エビス電気 | 024-575-2529 | 佐藤建設(株) | 024-586-1094 |
| (有)本間工務店 | 024-576-6172 | 大沼林産工業(株) | 024-586-1073 |
| 柏建設 | 024-576-2824 | (有)大友組 | 024-586-1020 |
| 丸義金物店 | 024-576-3407 | (株)須田建設 | 024-586-2659 |
| 田代建設 | 024-576-2446 | 掛田建材工業(株) | 024-586-2311 |
| 佐藤建設 | 024-576-6924 | (有)菅野電気 | 024-587-1425 |
| せいの建設 | 024-575-5822 | (株)大槻 | 024-589-2068 |
| 佐藤土木 | 024-576-4204 | 小野工業 | 024-587-1582 |
| (株)菱沼工業 | 024-576-3572 | 菅野工業 | 024-587-1407 |
| 阿部工務店 | 024-576-2893 | (株)クリエートワカマツヤ | 024-586-1044 |
| 阿部建築 | 024-575-5603 | (株)霊山設備工業 掛田支店 | 024-586-2161 |
| (有)東城製材所 | 024-575-2045 | (有)伊達設備工業所 霊山支店 | 024-587-1203 |
| (有)鈴木板金店 | 024-575-2825 | (株)たていわ | 024-586-2165 |
| 寺島電気工事店 | 024-575-3074 | 菅野電建工業(有) | 024-586-1021 |
| 水口畳店 | 024-575-5914 | (有)信栄設備工業 | 024-586-3297 |
| (有)リーベン福島 | 024-576-6780 | 月 館 | |
| (株)東城木工所 | 024-576-2796 | (有)エフティ建設 | 024-572-2845 |
| (有)中山電気 | 024-575-5271 | 今野ブルドーザー工業(有) | 024-573-3557 |
| (有)Y & M企画工房 | 024-576-4626 | 最信建設(有) | 024-573-3101 |
| 橘内建築設計施工事務所 | 024-575-1121 | 羽賀造園土木(有) | 024-573-3553 |
| 清電 | 024-575-3557 | (有)森設備 | 024-572-2736 |
| 佐藤左官工業所 | 024-576-2993 | | |
| (有)インテリアセキネ | 024-576-2005 | | |

第7 防災会議・災害対策本部等

資料46 伊達市防災会議条例

平成18年1月1日：条例第82号
改正 平成24年3月27日：条例第5号

(趣旨)

第1条 この条例は、災害対策基本法(昭和36年法律第223号)第16条第6項の規定に基づき、伊達市防災会議(以下「防災会議」という。)の所掌事務及び組織を定めるものとする。

(所掌事務)

第2条 防災会議は、次に掲げる事務をつかさどる。

- (1) 伊達市地域防災計画を作成し、及びその実施を推進すること。
- (2) 市の地域に係る災害が発生した場合において、当該災害に関する情報を収集すること。
- (3) 水防法(昭和24年法律第193号)第33条の水防計画を調査審議すること。
- (4) 前3号に掲げるもののほか、法律又はこれに基づく政令によりその権限に属する事務(会長及び委員)

第3条 防災会議は、会長及び委員をもって組織する。

- 2 会長は、市長をもって充てる。
- 3 会長は、会務を総理する。
- 4 会長に事故があるときは、あらかじめその指名する委員がその職務を代理する。
- 5 委員は、次に掲げる者をもって充てる。
 - (1) 指定地方行政機関の職員のうちから市長が委嘱する者
 - (2) 福島県の知事の部内の職員のうちから市長が委嘱する者
 - (3) 福島県の警察の警察官のうちから市長が委嘱する者
 - (4) 市長がその部内の職員のうちから指名する者
 - (5) 教育長
 - (6) 消防長及び消防団長
 - (7) 指定公共機関又は指定地方公共機関の職員のうちから市長が委嘱する者
 - (8) 前各号に掲げるもののほか、市長が任命又は委嘱する者
- 6 前項の委員の定数は30人以内とする。
- 7 第5項第7号の委員の任期は、2年とする。ただし、補欠の委員の任期は、その前任者の残任期間とする。
- 8 前項の委員は、再任されることができる。

(専門委員)

第4条 防災会議に、専門の事項を調査させるため、専門委員を置くことができる。

- 2 専門委員は、地方行政機関の職員、福島県の職員、市の職員、関係指定公共機関の職員、関係指定地方公共機関の職員及び学識経験のある者のうちから、市長が委嘱する。
- 3 専門委員は、当該専門の事項に関する調査が終了したときは、解任されるものとする。

(委任)

第5条 この条例に定めるもののほか、防災会議の議事その他防災会議の運営に関し必要な事項は、会長が防災会議に諮って定める。

附 則

この条例は、平成18年1月1日から施行する。

資料47 伊達市災害対策本部条例

平成 20 年 9 月 29 日：条例第 44 号

伊達市災害対策本部条例

(趣旨)

第 1 条 この条例は、災害対策基本法（昭和 36 年法律第 223 号）第 23 条第 7 項の規定に基づき、伊達市災害対策本部（以下「災害対策本部」という。）に関し、必要な事項を定めるものとする。

(組織等)

第 2 条 災害対策本部は、災害対策本部長、災害対策副本部長及び災害対策本部員で組織する。

2 災害対策本部長は、災害対策本部の事務を総括し、本部の職員を指揮監督する。

3 災害対策副本部長は、災害対策本部長を補佐し、災害対策本部長に事故があるときは、その職務を代理する。

4 災害対策本部員は、災害対策本部長の命を受け、災害対策本部の事務に従事する。

(部)

第 3 条 災害対策本部長は、必要と認めるときは、災害対策本部に部を置くことができる。

2 部に属すべき災害対策本部員は、災害対策本部長が指名する。

3 部に部長を置き、災害対策本部長の指名する災害対策本部員がこれに当たる。

4 部長は、部の事務を掌理する。

(現地災害対策本部)

第 4 条 災害対策本部長は、必要と認めるときは、現地災害対策本部を置くことができる。

2 現地災害対策本部に現地災害対策本部長、現地災害対策副本部長及び現地災害対策本部員その他の職員を置き、災害対策副本部長、災害対策本部員その他の職員から災害対策本部長が指名する者をもって充てる。

3 現地災害対策本部長は、現地災害対策本部の事務を掌理する。

(委任)

第 5 条 この条例に定めるもののほか、災害対策本部に関し必要な事項は、災害対策本部長が別に定める。

附 則

この条例は、公布の日から施行する。

平成 18 年 1 月 1 日訓令第 43 号

(趣旨)

第 1 条 この訓令は、伊達市地域防災計画に基づく災害対策に係る事務及び行政事務に関し、円滑な通信の確保を図るため設置する伊達市移動系防災行政無線（以下「防災行政無線」という。）の管理及び運用に関して、電波法（昭和 25 年法律第 131 号）その他関係法令に定めるもののほか、必要な事項を定めるものとする。

(定義)

第 2 条 この訓令において、次の各号に掲げる用語の意義は、当該各号に定めるところによる。

- (1) 無線局 電波法第 2 条第 5 号に規定するものをいう。
- (2) 基地局 陸上移動局を通信の相手方とする移動しない無線局をいう。
- (3) 中継基地局 基地局及び陸上移動局並びに陸上移動局間相互の通信を中継する無線設備をいう。
- (4) 陸上移動局 陸上を移動中又はその特定しない地点に停止中運用する車携帯型、携帯型又は特定の場所に常設して運用する半固定型の無線局をいう。

(防災行政無線の配置)

第 3 条 防災行政無線の配置は、別表のとおりとする。

(防災行政無線の運用)

第 4 条 防災行政無線の運用は、常時行うものとする。

(総括管理者等)

第 5 条 防災行政無線の適正な管理及び運用を図るため、総括管理者、管理責任者、管理者、通信取扱責任者、無線従事者及び通信取扱者を置く。

- 2 総括管理者は市民生活部長を、管理責任者は市民生活部防災危機管理課長を、管理者は無線局を置く課等の長をもって充てる。
- 3 通信取扱責任者は、市民生活部防災危機管理課の所属職員で、無線従事者の資格を有するもののうちから管理責任者が指名する。
- 4 無線従事者は、無線設備の操作又は監督に係る総務大臣の免許を受けた者のうちから市長が選任する。
- 5 通信取扱者は、総括管理者の実施する無線設備の取扱の講習を受けた職員とする。

(総括管理責任者等の職務)

第 6 条 総括管理者は、防災行政無線の管理及び運用の業務を総括し、管理責任者を指揮監督する。

- 2 管理責任者は、総括管理者の命を受け、防災行政無線の管理及び運用の業務を行うとともに、管理者及び通信取扱者を指揮監督する。
- 3 管理者は、管理責任者の指示のもとに、当該部署に設置した防災行政無線を管理する。
- 4 通信取扱責任者は、管理責任者の指示のもとに防災行政無線の管理及び運用を行うとともに、無線従事者及び通信取扱者を指揮し、常に無線局の運用状況を把握し、かつ、その機能の維持及び保全に努めるものとする。
- 5 無線従事者は、防災行政無線の操作を行うほか、通信取扱者の行う防災行政無線の操作を指揮監督する。
- 6 通信取扱者は、無線従事者の指揮監督のもとに防災行政無線の操作及び無線局の運用に従事する。

(無線従事者の配置、養成等)

第 7 条 総括管理者は、防災行政無線の運用体制に見合った人員の無線従事者を配置するものとする。

- 2 総括管理者は、無線従事者の適正な配置を確保するため、常に無線従事者の養成に留意するものとする。

(無線局の呼出符号等)

第 8 条 無線局の呼出符号、設置場所等は、別に定める。

(通信事項)

第 9 条 防災行政無線による通信（以下「通信」という。）は、地域防災行政に関する事項について行うものとする。

(通信の種類)

第 10 条 通信の種類は、次のとおりとする。

- (1) 個別通信 統制局と特定の陸上移動局との間で行う通信及び特定の陸上移動局間で行う通信をいう。
- (2) グループ通信 統制局から複数の陸上移動局で構成されるグループ（以下「グループ」という。）に対して行う通信及び特定の陸上移動局からグループ内の陸上移動局に対して行う通話をいう。

- (3) 緊急通信 個別通信又はグループ通信を中断して行う緊急の場合の通信をいう。
- (4) 一斉通信 移動局等に一斉に行う通信をいう。
- (5) 訓練通信 訓練のための通信をいう。
- (6) 試験通信 試験のための通信をいう。

(通信の原則)

第11条 通信は、簡単明瞭に行い、その目的外に使用してはならない。

- 2 通信は、非常通信を優先して行うものとする。

(通信の統制)

第12条 総括管理者は、災害が発生し、又はそのおそれがある場合は、情報の円滑かつ効率的な収集及び伝達を図るため、通信を遮断し、通信に割り込み、若しくは通信の順序を指定し、又はこれらの措置をとり得る状態にすることができる。

- 2 事故その他の理由により、総括管理者が前項に規定する通信の統制を行うことが出来ないときは、管理責任者がこれを行うものとする。

(備付け書類等)

第13条 無線局には、電波法の定めるところにより、時計及び次に掲げる書類を備え付けるものとする。

- (1) 免許状
- (2) 無線局免許申請書類
- (3) 無線検査簿
- (4) 無線従事者選解任届
- (5) 前各号に掲げるもののほか、必要な書類

(災害発生時等の連絡体制)

第14条 災害発生時(警報発令時)における連絡体制は、別に定めるものとする。

(保守点検)

第15条 総括管理者は、防災行政無線の正常な機能維持を確保するため、定期点検を行うものとする。

(通信訓練及び研修)

第16条 総括責任者は、非常災害の発生に備え、防災行政無線について通信機能の確認及び通信運用の習熟を図るため、通信訓練及び関係法令、無線機の取扱要領等の研修を行うものとする。

(その他)

第17条 この訓令に定めるもののほか、必要な事項は、市長が定める。

附 則

(施行期日)

- 1 この訓令は、平成18年1月1日から施行する。

(経過措置)

- 2 この訓令の施行の日の前日までに、合併前の伊達町防災行政用無線局管理運用規程(平成3年伊達町訓令第1号)、霊山町防災行政無線局運用管理規程(昭和63年霊山町訓令第5号)又は月舘町防災行政無線局運用管理規程(平成2年月舘町訓令第2号)の規定によりなされた決定、手続その他の行為は、それぞれこの訓令の相当規定によりなされたものとみなす。

附 則(平成20年3月19日訓令第8号)

この訓令は、平成20年4月1日から施行する。

附 則(平成21年3月26日訓令第8号)

この訓令は、平成21年4月1日から施行する。

附 則(平成26年4月1日訓令第8号)

この訓令は、公布の日から施行する。

附 則(平成27年3月13日訓令第6号)

この訓令は、公布の日から施行する。

附 則(平成29年4月1日訓令第5号)

この訓令は、公布の日から施行する。

附 則(令和3年3月30日訓令第6号抄)

(施行期日)

- 1 この訓令は、令和3年4月1日から施行する。

別表（第3条関係）

| 名称 | 電話番号 | 区分 | 設置及び管理場所 | 種別 | 内容 |
|----------|--------|-----|----------|-------|---------|
| 基地局 | － | 市役所 | 本庁 | 基地局 | |
| 梁川中継基地局 | － | 市役所 | 梁川町五十沢 | 中継基地局 | |
| 月館中継基地局 | － | 市役所 | 霊山町下小国 | 中継基地局 | |
| 防災伊達 1 | 701101 | 市役所 | 本庁 | 半固定 | 一斉発信機能付 |
| 防災伊達 2 | 701102 | 市役所 | 伊達総合支所 | 半固定 | |
| 防災伊達 3 | 701103 | 市役所 | 梁川総合支所 | 半固定 | |
| 防災伊達 4 | 701104 | 市役所 | 霊山総合支所 | 半固定 | |
| 防災伊達 5 | 701105 | 市役所 | 月館総合支所 | 半固定 | |
| 防災伊達 6 | 701106 | 市役所 | 建設部 | 半固定 | |
| 防災伊達 7 | 701107 | 市役所 | 建設部 | 半固定 | |
| 防災伊達 9 | － | 市役所 | 本庁 | 半固定 | 動態管理受信用 |
| 防災伊達 11 | 701111 | 市役所 | 伊達総合支所 | 車携帯 | |
| 防災伊達 12 | 701112 | 市役所 | 伊達総合支所 | 車携帯 | |
| 防災伊達 21 | 701121 | 市役所 | 梁川総合支所 | 車携帯 | |
| 防災伊達 22 | 701122 | 市役所 | 梁川総合支所 | 車携帯 | |
| 防災伊達 23 | 701123 | 市役所 | 梁川総合支所 | 車携帯 | |
| 防災伊達 24 | 701124 | 市役所 | 梁川総合支所 | 車携帯 | |
| 防災伊達 25 | 701125 | 市役所 | 梁川総合支所 | 車携帯 | |
| 防災伊達 26 | 701126 | 市役所 | 梁川総合支所 | 車携帯 | |
| 防災伊達 27 | 701127 | 市役所 | 梁川総合支所 | 車携帯 | |
| 防災伊達 28 | 701128 | 市役所 | 建設部 | 車携帯 | |
| 防災伊達 29 | 701129 | 市役所 | 建設部 | 車携帯 | |
| 防災伊達 30 | 701130 | 市役所 | 建設部 | 車携帯 | |
| 防災伊達 31 | 701131 | 市役所 | 建設部 | 車携帯 | |
| 防災伊達 32 | 701132 | 市役所 | 建設部 | 車携帯 | |
| 防災伊達 33 | 701133 | 市役所 | 建設部 | 車携帯 | |
| 防災伊達 34 | 701134 | 市役所 | 建設部 | 車携帯 | |
| 防災伊達 35 | 701135 | 市役所 | 建設部 | 車携帯 | |
| 防災伊達 36 | 701136 | 市役所 | 建設部 | 車携帯 | |
| 防災伊達 37 | 701137 | 市役所 | 建設部 | 車携帯 | |
| 防災伊達 38 | 701138 | 市役所 | 建設部 | 車携帯 | |
| 防災伊達 39 | 701139 | 市役所 | 建設部 | 車携帯 | |
| 防災伊達 40 | 701140 | 市役所 | 教育委員会 | 車携帯 | |
| 防災伊達 41 | 701141 | 市役所 | 産業部 | 車携帯 | |
| 防災伊達 42 | 701142 | 市役所 | 産業部 | 車携帯 | |
| 防災伊達 51 | 701151 | 市役所 | 本庁 | 車携帯 | |
| 防災伊達 52 | 701152 | 市役所 | 本庁 | 車携帯 | |
| 防災伊達 53 | 701153 | 市役所 | 本庁 | 車携帯 | |
| 防災伊達 54 | 701154 | 市役所 | 本庁 | 車携帯 | |
| 防災伊達 55 | 701155 | 市役所 | 本庁 | 車携帯 | |
| 防災伊達 56 | 701156 | 市役所 | 本庁 | 車携帯 | |
| 防災伊達 57 | 701157 | 市役所 | 保原総合支所 | 車携帯 | |
| 防災伊達 61 | 701161 | 市役所 | 霊山総合支所 | 車携帯 | |
| 防災伊達 62 | 701162 | 市役所 | 霊山総合支所 | 車携帯 | |
| 防災伊達 63 | 701163 | 市役所 | 霊山総合支所 | 車携帯 | |
| 防災伊達 71 | 701171 | 市役所 | 月館総合支所 | 車携帯 | |
| 防災伊達 72 | 701172 | 市役所 | 月館総合支所 | 車携帯 | |
| 防災伊達 73 | 701173 | 市役所 | 月館総合支所 | 車携帯 | |
| 防災伊達 101 | 701201 | 市役所 | 伊達総合支所 | 携帯 | |
| 防災伊達 102 | 701202 | 市役所 | 伊達総合支所 | 携帯 | |
| 防災伊達 103 | 701203 | 市役所 | 伊達総合支所 | 携帯 | |

| | | | | | |
|----------|--------|-----|--------|----|--|
| 防災伊達 104 | 701204 | 市役所 | 伊達総合支所 | 携帯 | |
| 防災伊達 105 | 701205 | 市役所 | 伊達総合支所 | 携帯 | |
| 防災伊達 111 | 701211 | 消防団 | 伊達支団 | 携帯 | |
| 防災伊達 112 | 701212 | 消防団 | 伊達支団 | 携帯 | |
| 防災伊達 113 | 701213 | 消防団 | 伊達支団 | 携帯 | |
| 防災伊達 114 | 701214 | 消防団 | 伊達支団 | 携帯 | |
| 防災伊達 115 | 701215 | 消防団 | 伊達支団 | 携帯 | |
| 防災伊達 116 | 701216 | 消防団 | 伊達支団 | 携帯 | |
| 防災伊達 117 | 701217 | 消防団 | 伊達支団 | 携帯 | |
| 防災伊達 118 | 701218 | 消防団 | 伊達支団 | 携帯 | |
| 防災伊達 119 | 701219 | 消防団 | 伊達支団 | 携帯 | |
| 防災伊達 120 | 701220 | 消防団 | 伊達支団 | 携帯 | |
| 防災伊達 121 | 701221 | 消防団 | 伊達支団 | 携帯 | |
| 防災伊達 122 | 701222 | 消防団 | 伊達支団 | 携帯 | |
| 防災伊達 123 | 701223 | 消防団 | 伊達支団 | 携帯 | |
| 防災伊達 124 | 701224 | 消防団 | 伊達支団 | 携帯 | |
| 防災伊達 125 | 701225 | 消防団 | 伊達支団 | 携帯 | |
| 防災伊達 126 | 701226 | 消防団 | 伊達支団 | 携帯 | |
| 防災伊達 127 | 701227 | 消防団 | 伊達支団 | 携帯 | |
| 防災伊達 201 | 701301 | 市役所 | 梁川総合支所 | 携帯 | |
| 防災伊達 202 | 701302 | 市役所 | 梁川総合支所 | 携帯 | |
| 防災伊達 203 | 701303 | 市役所 | 梁川総合支所 | 携帯 | |
| 防災伊達 204 | 701304 | 市役所 | 梁川総合支所 | 携帯 | |
| 防災伊達 205 | 701305 | 市役所 | 梁川総合支所 | 携帯 | |
| 防災伊達 206 | 701306 | 市役所 | 梁川総合支所 | 携帯 | |
| 防災伊達 211 | 701311 | 市役所 | 建設部 | 携帯 | |
| 防災伊達 212 | 701312 | 市役所 | 建設部 | 携帯 | |
| 防災伊達 213 | 701313 | 市役所 | 建設部 | 携帯 | |
| 防災伊達 214 | 701314 | 市役所 | 建設部 | 携帯 | |
| 防災伊達 221 | 701321 | 市役所 | 建設部 | 携帯 | |
| 防災伊達 222 | 701322 | 市役所 | 建設部 | 携帯 | |
| 防災伊達 223 | 701323 | 市役所 | 建設部 | 携帯 | |
| 防災伊達 224 | 701324 | 市役所 | 建設部 | 携帯 | |
| 防災伊達 225 | 701325 | 市役所 | 建設部 | 携帯 | |
| 防災伊達 226 | 701326 | 市役所 | 建設部 | 携帯 | |
| 防災伊達 227 | 701327 | 市役所 | 建設部 | 携帯 | |
| 防災伊達 228 | 701328 | 市役所 | 建設部 | 携帯 | |
| 防災伊達 229 | 701329 | 市役所 | 建設部 | 携帯 | |
| 防災伊達 231 | 701331 | 市役所 | 教育委員会 | 携帯 | |
| 防災伊達 232 | 701332 | 市役所 | 教育委員会 | 携帯 | |
| 防災伊達 241 | 701341 | 市役所 | 産業部 | 携帯 | |
| 防災伊達 242 | 701342 | 市役所 | 産業部 | 携帯 | |
| 防災伊達 243 | 701343 | 市役所 | 産業部 | 携帯 | |
| 防災伊達 244 | 701344 | 市役所 | 産業部 | 携帯 | |
| 防災伊達 245 | 701345 | 市役所 | 産業部 | 携帯 | |
| 防災伊達 246 | 701346 | 市役所 | 農業委員会 | 携帯 | |
| 防災伊達 251 | 701351 | 消防団 | 梁川支団 | 携帯 | |
| 防災伊達 252 | 701352 | 消防団 | 梁川支団 | 携帯 | |
| 防災伊達 253 | 701353 | 消防団 | 梁川支団 | 携帯 | |
| 防災伊達 254 | 701354 | 消防団 | 梁川支団 | 携帯 | |
| 防災伊達 255 | 701355 | 消防団 | 梁川支団 | 携帯 | |
| 防災伊達 256 | 701356 | 消防団 | 梁川支団 | 携帯 | |
| 防災伊達 257 | 701357 | 消防団 | 梁川支団 | 携帯 | |

| | | | | | | |
|------|-----|--------|-----|--------|----|--|
| 防災伊達 | 258 | 701358 | 消防団 | 梁川支団 | 携帯 | |
| 防災伊達 | 259 | 701359 | 消防団 | 梁川支団 | 携帯 | |
| 防災伊達 | 260 | 701360 | 消防団 | 梁川支団 | 携帯 | |
| 防災伊達 | 261 | 701361 | 消防団 | 梁川支団 | 携帯 | |
| 防災伊達 | 262 | 701362 | 消防団 | 梁川支団 | 携帯 | |
| 防災伊達 | 263 | 701363 | 消防団 | 梁川支団 | 携帯 | |
| 防災伊達 | 264 | 701364 | 消防団 | 梁川支団 | 携帯 | |
| 防災伊達 | 265 | 701365 | 消防団 | 梁川支団 | 携帯 | |
| 防災伊達 | 266 | 701366 | 消防団 | 梁川支団 | 携帯 | |
| 防災伊達 | 267 | 701367 | 消防団 | 梁川支団 | 携帯 | |
| 防災伊達 | 268 | 701368 | 消防団 | 梁川支団 | 携帯 | |
| 防災伊達 | 269 | 701369 | 消防団 | 梁川支団 | 携帯 | |
| 防災伊達 | 270 | 701370 | 消防団 | 梁川支団 | 携帯 | |
| 防災伊達 | 271 | 701371 | 消防団 | 梁川支団 | 携帯 | |
| 防災伊達 | 272 | 701372 | 消防団 | 梁川支団 | 携帯 | |
| 防災伊達 | 273 | 701373 | 消防団 | 梁川支団 | 携帯 | |
| 防災伊達 | 274 | 701374 | 消防団 | 梁川支団 | 携帯 | |
| 防災伊達 | 275 | 701375 | 消防団 | 梁川支団 | 携帯 | |
| 防災伊達 | 276 | 701376 | 消防団 | 梁川支団 | 携帯 | |
| 防災伊達 | 277 | 701377 | 消防団 | 梁川支団 | 携帯 | |
| 防災伊達 | 278 | 701378 | 消防団 | 梁川支団 | 携帯 | |
| 防災伊達 | 279 | 701379 | 消防団 | 梁川支団 | 携帯 | |
| 防災伊達 | 280 | 701380 | 消防団 | 梁川支団 | 携帯 | |
| 防災伊達 | 281 | 701381 | 消防団 | 梁川支団 | 携帯 | |
| 防災伊達 | 282 | 701382 | 消防団 | 梁川支団 | 携帯 | |
| 防災伊達 | 283 | 701383 | 消防団 | 梁川支団 | 携帯 | |
| 防災伊達 | 284 | 701384 | 消防団 | 梁川支団 | 携帯 | |
| 防災伊達 | 285 | 701385 | 消防団 | 梁川支団 | 携帯 | |
| 防災伊達 | 286 | 701386 | 消防団 | 梁川支団 | 携帯 | |
| 防災伊達 | 287 | 701387 | 消防団 | 梁川支団 | 携帯 | |
| 防災伊達 | 288 | 701388 | 消防団 | 梁川支団 | 携帯 | |
| 防災伊達 | 289 | 701389 | 消防団 | 梁川支団 | 携帯 | |
| 防災伊達 | 301 | 701401 | 市役所 | 本庁 | 携帯 | |
| 防災伊達 | 302 | 701402 | 市役所 | 本庁 | 携帯 | |
| 防災伊達 | 303 | 701403 | 市役所 | 本庁 | 携帯 | |
| 防災伊達 | 304 | 701404 | 市役所 | 本庁 | 携帯 | |
| 防災伊達 | 305 | 701405 | 市役所 | 本庁 | 携帯 | |
| 防災伊達 | 306 | 701406 | 市役所 | 本庁 | 携帯 | |
| 防災伊達 | 307 | 701407 | 市役所 | 本庁 | 携帯 | |
| 防災伊達 | 308 | 701408 | 市役所 | 本庁 | 携帯 | |
| 防災伊達 | 309 | 701409 | 市役所 | 本庁 | 携帯 | |
| 防災伊達 | 310 | 701410 | 市役所 | 本庁 | 携帯 | |
| 防災伊達 | 311 | 701411 | 市役所 | 保原総合支所 | 携帯 | |
| 防災伊達 | 312 | 701412 | 市役所 | 保原総合支所 | 携帯 | |
| 防災伊達 | 313 | 701413 | 市役所 | 保原総合支所 | 携帯 | |
| 防災伊達 | 321 | 701421 | 消防団 | 保原支団 | 携帯 | |
| 防災伊達 | 322 | 701422 | 消防団 | 保原支団 | 携帯 | |
| 防災伊達 | 323 | 701423 | 消防団 | 保原支団 | 携帯 | |
| 防災伊達 | 324 | 701424 | 消防団 | 保原支団 | 携帯 | |
| 防災伊達 | 325 | 701425 | 消防団 | 保原支団 | 携帯 | |
| 防災伊達 | 326 | 701426 | 消防団 | 保原支団 | 携帯 | |
| 防災伊達 | 327 | 701427 | 消防団 | 保原支団 | 携帯 | |
| 防災伊達 | 328 | 701428 | 消防団 | 保原支団 | 携帯 | |

| | | | | | |
|----------|--------|-----|--------|----|--|
| 防災伊達 329 | 701429 | 消防団 | 保原支団 | 携帯 | |
| 防災伊達 330 | 701430 | 消防団 | 保原支団 | 携帯 | |
| 防災伊達 331 | 701431 | 消防団 | 保原支団 | 携帯 | |
| 防災伊達 332 | 701432 | 消防団 | 保原支団 | 携帯 | |
| 防災伊達 333 | 701433 | 消防団 | 保原支団 | 携帯 | |
| 防災伊達 334 | 701434 | 消防団 | 保原支団 | 携帯 | |
| 防災伊達 335 | 701435 | 消防団 | 保原支団 | 携帯 | |
| 防災伊達 336 | 701436 | 消防団 | 保原支団 | 携帯 | |
| 防災伊達 337 | 701437 | 消防団 | 保原支団 | 携帯 | |
| 防災伊達 338 | 701438 | 消防団 | 保原支団 | 携帯 | |
| 防災伊達 339 | 701439 | 消防団 | 保原支団 | 携帯 | |
| 防災伊達 340 | 701440 | 消防団 | 保原支団 | 携帯 | |
| 防災伊達 341 | 701441 | 消防団 | 保原支団 | 携帯 | |
| 防災伊達 342 | 701442 | 消防団 | 保原支団 | 携帯 | |
| 防災伊達 343 | 701443 | 消防団 | 保原支団 | 携帯 | |
| 防災伊達 344 | 701444 | 消防団 | 保原支団 | 携帯 | |
| 防災伊達 345 | 701445 | 消防団 | 保原支団 | 携帯 | |
| 防災伊達 346 | 701446 | 消防団 | 保原支団 | 携帯 | |
| 防災伊達 347 | 701447 | 消防団 | 保原支団 | 携帯 | |
| 防災伊達 348 | 701448 | 消防団 | 保原支団 | 携帯 | |
| 防災伊達 349 | 701449 | 消防団 | 保原支団 | 携帯 | |
| 防災伊達 350 | 701450 | 消防団 | 保原支団 | 携帯 | |
| 防災伊達 351 | 701451 | 消防団 | 保原支団 | 携帯 | |
| 防災伊達 352 | 701452 | 消防団 | 保原支団 | 携帯 | |
| 防災伊達 353 | 701453 | 消防団 | 保原支団 | 携帯 | |
| 防災伊達 354 | 701454 | 消防団 | 保原支団 | 携帯 | |
| 防災伊達 355 | 701455 | 消防団 | 保原支団 | 携帯 | |
| 防災伊達 356 | 701456 | 消防団 | 保原支団 | 携帯 | |
| 防災伊達 357 | 701457 | 消防団 | 保原支団 | 携帯 | |
| 防災伊達 358 | 701458 | 消防団 | 保原支団 | 携帯 | |
| 防災伊達 401 | 701501 | 市役所 | 霊山総合支所 | 携帯 | |
| 防災伊達 402 | 701502 | 市役所 | 霊山総合支所 | 携帯 | |
| 防災伊達 403 | 701503 | 市役所 | 霊山総合支所 | 携帯 | |
| 防災伊達 404 | 701504 | 市役所 | 霊山総合支所 | 携帯 | |
| 防災伊達 411 | 701511 | 消防団 | 霊山支団 | 携帯 | |
| 防災伊達 412 | 701512 | 消防団 | 霊山支団 | 携帯 | |
| 防災伊達 413 | 701513 | 消防団 | 霊山支団 | 携帯 | |
| 防災伊達 414 | 701514 | 消防団 | 霊山支団 | 携帯 | |
| 防災伊達 415 | 701515 | 消防団 | 霊山支団 | 携帯 | |
| 防災伊達 416 | 701516 | 消防団 | 霊山支団 | 携帯 | |
| 防災伊達 417 | 701517 | 消防団 | 霊山支団 | 携帯 | |
| 防災伊達 418 | 701518 | 消防団 | 霊山支団 | 携帯 | |
| 防災伊達 419 | 701519 | 消防団 | 霊山支団 | 携帯 | |
| 防災伊達 420 | 701520 | 消防団 | 霊山支団 | 携帯 | |
| 防災伊達 421 | 701521 | 消防団 | 霊山支団 | 携帯 | |
| 防災伊達 422 | 701522 | 消防団 | 霊山支団 | 携帯 | |
| 防災伊達 423 | 701523 | 消防団 | 霊山支団 | 携帯 | |
| 防災伊達 424 | 701524 | 消防団 | 霊山支団 | 携帯 | |
| 防災伊達 425 | 701525 | 消防団 | 霊山支団 | 携帯 | |
| 防災伊達 426 | 701526 | 消防団 | 霊山支団 | 携帯 | |
| 防災伊達 427 | 701527 | 消防団 | 霊山支団 | 携帯 | |
| 防災伊達 428 | 701528 | 消防団 | 霊山支団 | 携帯 | |
| 防災伊達 429 | 701529 | 消防団 | 霊山支団 | 携帯 | |

| | | | | | |
|----------|--------|-----|--------|----|--|
| 防災伊達 430 | 701530 | 消防団 | 霊山支団 | 携帯 | |
| 防災伊達 431 | 701531 | 消防団 | 霊山支団 | 携帯 | |
| 防災伊達 432 | 701532 | 消防団 | 霊山支団 | 携帯 | |
| 防災伊達 433 | 701533 | 消防団 | 霊山支団 | 携帯 | |
| 防災伊達 434 | 701534 | 消防団 | 霊山支団 | 携帯 | |
| 防災伊達 435 | 701535 | 消防団 | 霊山支団 | 携帯 | |
| 防災伊達 436 | 701536 | 消防団 | 霊山支団 | 携帯 | |
| 防災伊達 437 | 701537 | 消防団 | 霊山支団 | 携帯 | |
| 防災伊達 438 | 701538 | 消防団 | 霊山支団 | 携帯 | |
| 防災伊達 439 | 701539 | 消防団 | 霊山支団 | 携帯 | |
| 防災伊達 501 | 701601 | 市役所 | 月舘総合支所 | 携帯 | |
| 防災伊達 502 | 701602 | 市役所 | 月舘総合支所 | 携帯 | |
| 防災伊達 503 | 701603 | 市役所 | 月舘総合支所 | 携帯 | |
| 防災伊達 511 | 701611 | 消防団 | 月舘支団 | 携帯 | |
| 防災伊達 512 | 701612 | 消防団 | 月舘支団 | 携帯 | |
| 防災伊達 513 | 701613 | 消防団 | 月舘支団 | 携帯 | |
| 防災伊達 514 | 701614 | 消防団 | 月舘支団 | 携帯 | |
| 防災伊達 515 | 701615 | 消防団 | 月舘支団 | 携帯 | |
| 防災伊達 516 | 701616 | 消防団 | 月舘支団 | 携帯 | |
| 防災伊達 517 | 701617 | 消防団 | 月舘支団 | 携帯 | |
| 防災伊達 518 | 701618 | 消防団 | 月舘支団 | 携帯 | |
| 防災伊達 519 | 701619 | 消防団 | 月舘支団 | 携帯 | |
| 防災伊達 520 | 701620 | 消防団 | 月舘支団 | 携帯 | |
| 防災伊達 521 | 701621 | 消防団 | 月舘支団 | 携帯 | |
| 防災伊達 522 | 701622 | 消防団 | 月舘支団 | 携帯 | |
| 防災伊達 523 | 701623 | 消防団 | 月舘支団 | 携帯 | |
| 防災伊達 524 | 701624 | 消防団 | 月舘支団 | 携帯 | |
| 防災伊達 525 | 701625 | 消防団 | 月舘支団 | 携帯 | |
| 防災伊達 601 | 701701 | 消防署 | 消防 本部 | 携帯 | |
| 防災伊達 602 | 701702 | 消防署 | 消防 中央署 | 携帯 | |
| 防災伊達 603 | 701703 | 消防署 | 消防 西分署 | 携帯 | |
| 防災伊達 604 | 701704 | 消防署 | 消防 北分署 | 携帯 | |
| 防災伊達 605 | 701705 | 消防署 | 消防 東分署 | 携帯 | |

資料 48-2 伊達市同報系防災行政無線管理運用規程

(趣旨)

第1条 この訓令は、伊達市地域防災計画に基づく災害対策に係る事務及び行政事務に関し、円滑な通信の確保を図るため設置する伊達市同報系防災行政無線の管理及び運用に関して、電波法（昭和25年法律第131号）その他関係法令に定めるもののほか、必要な事項を定めるものとする。

(定義)

第2条 この訓令において、次の各号に掲げる用語の意義は、当該各号に定めるところによる。

- (1) 無線局 電波法第2条第5号に規定するものをいう。
- (2) 同報系 同報通信方式により、親局から屋外拡声子局及び戸別受信機を通じて情報を一斉に伝達する通信系統をいう。
- (3) 親局 同報系防災行政無線通信を行うものであって、屋外拡声子局の送信等を制御する固定局をいい、通信の運用を総合的に管理、統制するために設置する無線局をいう。
- (4) 戸別受信機 同報系の無線受信設備で屋内に設置するものをいう。
- (5) 屋外拡声子局 同報系の無線送受信設備で拡声装置を有し、屋外に設置するものをいう。
- (6) 遠隔制御装置 親局と有線で接続された送受信設備で親局の機能を有するものをいう。

(無線局の配置)

第3条 無線局の通信系統は、固定系とし、屋外拡声子局の名称及び設置場所は、別表第1のとおりとする。

(無線局統括管理者)

第4条 無線局統括管理者（以下「統括管理者」という。）は、全ての無線局を統括管理する。

2 統括管理者は、市民生活部長をもってこれに充てる。

3 統括管理者は、同報系防災行政無線の管理及び運用の業務を総括し、管理責任者を指揮監督する。

(無線局管理責任者)

第5条 無線局管理責任者（以下「管理責任者」という。）は、統括管理者の命を受け、無線局の管理及び運用の業務を掌握する。

2 管理責任者は、市民生活部防災危機管理課長をもって充てる。

3 管理責任者は、無線従事者を指揮監督して、適正かつ効率的な運用に努める。

4 管理責任者は、無線従事者の養成に努めるものとする。

(無線従事者)

第6条 無線従事者は、電波法第40条第1項に規定する資格を有する者の中から統括管理者が選任し、又は解任するものとする。

2 無線従事者は、無線局の操作及び無線業務日誌の記録業務等に従事する。

(通信の種類)

第7条 通信の種類は、次のとおりとする。

- (1) 緊急通信 災害時又は緊急時に行う通信をいう。
- (2) 普通通信 平常時に行う通信をいう。
- (3) 試験通信 無線設備試験のために行う通信をいう。

(通信の範囲)

第8条 通信の範囲は、次のとおりとする。

- (1) 一斉通信 全市を対象として行う通信をいう。
- (2) エリア通信 市の一部のエリアのみ行う通信をいう。
- (3) 個別通信 屋外拡声子局を個別に選択して行う通信をいう。

(通信の制限)

第9条 通信は、緊急通信を優先して行うものとする。

2 普通通信は、特に公共性の高い行政情報等の通信を行うものとする。

(通信の申請)

第10条 普通通信を行おうとする者は、通信日の3日前（休日、祝日を除く。）までに、伊達市同法系防災行政無線使用許可申請書（様式第1号）を統括管理者に提出しなければならない。ただし、事態が切迫している場合は、口頭又は電話をもってこれに代えることができる。

2 統括管理者は、前項による申請があった場合は、その内容を審査し、通信の可否について決定する。

(屋外拡声子局の使用)

第11条 屋外拡声子局の通信設備を使用できる者は、次の各号のいずれかに該当する者とする。

- (1) 伊達市職員
- (2) 伊達市消防団員

- (3) 伊達地方消防組合職員
- (4) その他統括管理者が必要と認めた者
(戸別受信機の貸与)

第12条 戸別受信機の貸与対象者は、次の各号のいずれかに該当し、市長が認めた者とする。

- (1) 地域の自治組織
- (2) 自主防災組織
- (3) その他防災上必要と認める者

2 戸別受信機は、無償で貸与する。

3 第1項により、貸与を希望する者は、伊達市同報系防災行政無線戸別受信機貸与申請書（様式第2号）を提出し、市長の承認を得なければならない。

4 前項により、市長の承認を得た者は、伊達市同報系防災行政無線戸別受信機貸与契約書（様式第3号）の内容を了承のうえ、市と契約を締結する。

5 前項により、市と契約を締結した者は、戸別受信機の設置する場所を変更する必要がある場合は、速やかに伊達市同報系防災行政無線戸別受信機移設希望届（様式第4号）を市長に提出するものとする。

(備付け書類)

第13条 無線局は、電波法の定めるところにより、正確な時計のほか、次に掲げる書類を備え付けなければならない。

- (1) 免許状
- (2) 無線局免許申請書類
- (3) 無線検査簿及び無線局定期検査結果通知書
- (4) 無線従事者選任（解任）届
- (5) 無線業務日誌
- (6) 機器貸与台帳

(保守点検)

第14条 管理責任者は、同報系防災行政無線の正常な機能維持を確保するため、定期検査を行うものとする。

(通信訓練及び研修)

第15条 管理責任者は、非常災害発生に備え、通信機能の確認及び運用の習熟を図るため、次に掲げる訓練及び研修を行うものとする。

- (1) 総合防災訓練時の通信訓練
- (2) 関係法令、無線局の取扱要領等の研修
(その他)

第16条 この規定に定めるもののほか、必要な事項は、市長が別に定める。

附 則

この訓令は、公布の日から施行する。

別表第1（第3条関係）

| 管理番号 | 局名名称 | 設置場所 |
|------|-----------------------|------------------|
| D 1 | だてふくしせんたー | 伊達福祉センター |
| D 2 | だてちゅうおうこうりゅうかん | 伊達中央交流館 |
| D 3 | だてひがしちくこうりゅうかん | 伊達東地区交流館 |
| D 4 | はこぎきのうそんかんきょうかいぜんせんたー | 箱崎農村環境改善センター |
| D 5 | たまちこみゆにていしょうぼうせんたー | 田町コミュニティ消防センター |
| H 1 | ほばらそうごうししょ | 保原総合支所 |
| H 2 | ほばらしょうがっこう | 保原小学校 |
| H 3 | しょうぼうだんほばら5ぶんだん7ぶ | 消防団保原支団第5分団第7部屯所 |
| H 4 | かみほばらちくこうりゅうかん | 上保原地区交流館 |
| H 5 | たかこしゅうかいしょ | 高子集会所 |
| H 6 | しょうぼうだんほばら1ぶんだん3ぶ | 消防団保原支団第1分団第3部屯所 |
| H 7 | とみなりちくこうりゅうかん | 富成地区交流館 |

| | | |
|-----|----------------------|-------------------|
| H 8 | しょうぼうだんほばら2ぶんだん1ぶ | 消防団保原支団第2分団第1部屯所 |
| H 9 | しょうぼうだんほばら2ぶんだん2ぶ | 消防団保原支団第2分団第2部屯所 |
| H10 | しょうぼうだんほばら2ぶんだん3ぶ | 消防団保原支団第2分団第3部屯所 |
| H11 | はしらさわちくこうりゅうかん | 柱沢地区交流館 |
| H12 | しょうぼうだんほばら3ぶんだん1ぶ | 消防団保原支団第3分団第1部屯所 |
| H13 | おおたじどうかん | 大田児童館 |
| H14 | しょうぼうだんほばら4ぶんだん2ぶ | 消防団保原支団第4分団第2部屯所 |
| H15 | しょうぼうだんほばら4ぶんだん3ぶ | 消防団保原支団第4分団第3部屯所 |
| H16 | しょうぼうだんほばら4ぶんだん4ぶ | 消防団保原支団第4分団第4部屯所 |
| H17 | しょうぼうだんほばら5ぶんだん6ぶ | 消防団保原支団第5分団第6部屯所 |
| Y 1 | やながわそうごうししょ | 梁川総合支所 |
| Y 2 | やながわちゅうおうこうりゅうかん | 梁川中央交流館 |
| Y 3 | みなみまちやがわだんち | 南町谷川団地 |
| Y 4 | やながわことぶきけんこうせんたー | 梁川寿健康センター |
| Y 5 | むこうがわらのうそんこうえん | 向川原農村公園 |
| Y 6 | しんかいこみゆにていしょうぼうせんたー | 新開コミュニティ消防センター |
| Y 7 | あわのちくこうりゅうかん | 粟野地区交流館 |
| Y 8 | おおぜきかいかん | 大関会館 |
| Y 9 | おおぜきたなかしょうぼうしゃこ | 大関田中消防車庫 |
| Y10 | おおぜきかんばらしょうぼうしゃこ | 大関上原消防車庫 |
| Y11 | あぶくまきゅうこうにつたえきしきち | 阿武隈急行新田駅敷地 |
| Y12 | せきもとちくこうりゅうかん | 堰本地区交流館 |
| Y13 | しらねちくこうりゅうかん | 白根地区交流館 |
| Y14 | しらねおおくぼしょうぼうしゃこ | 白根大久保消防車庫 |
| Y15 | しらねおちあいしゅうかいしよ | 白根落合集会所 |
| Y16 | やまふにゅうちくこうりゅうかん | 山舟生地区交流館 |
| Y17 | やまふにゅううちこしこみゆにていせんたー | 山舟生内越コミュニティ消防センター |
| Y18 | やまふにゅうふかだしょうぼうしゃこ | 山舟生深田消防車庫 |
| Y19 | ふにゅうまえだしょうぼうしゃこ | 舟生前田消防車庫 |
| Y20 | ふにゅうあざみようじんまえ | 舟生字明神前地区公衆用道路敷 |
| Y21 | おおこしかあつぽんぷじょう | 大越加圧ポンプ場 |
| Y22 | とみのちくこうりゅうかん | 富野地区交流館 |
| Y23 | いさざわちくこうりゅうかん | 五十沢地区交流館 |
| Y24 | いさざわさんりん | 五十沢字堤頭山林 |
| Y25 | いさざわうんどうひろば | 五十沢運動広場 |
| Y26 | ひがしおおえだちくすいろじき | 東大枝字清水前水路敷 |
| R 1 | りょうぜんそうごうししょ | 霊山総合支所 |
| R 2 | りょうぜんちゅうおうこうりゅうかん | 霊山中央交流館 |
| R 3 | やつだんち | 谷津団地 |
| R 4 | りょうぜんちくこうりゅうかん | 霊山地区交流館 |
| R 5 | しょうぼうだんりょうぜん3ぶんだん1ぶ | 消防団霊山支団第3分団第1部屯所 |

| | | |
|-----|--------------------------|------------------------|
| R 6 | おおいしあぎたなかちくこうしゅうようどうろしき | 大石字田中地区公衆用道路敷 |
| R 7 | さかのうえしゅうかいしよ | 坂ノ上集会所 |
| R 8 | きゅういしとしんりょうしよあとち | 旧石戸診療所 |
| R 9 | しょうぼうだんりょうぜん2ぶんだん3ぶ | 消防団霊山支団第2分団第3部屯所 |
| R10 | おぐにちくこうりゅうかん | 小国地区交流館 |
| R11 | しもおぐにちゅうおうしゅうかいしよ | 下小国中央集会所 |
| R12 | やまとだちゅうおうしゅうかいしよ | 山戸田中央集会所 |
| R13 | なかがわしゅうらくせんたー | 中川集落センター |
| R14 | やまのがわふれあいせんたー | 山野川ふれあいセンター |
| R15 | いずみはらきんろうしゃこうりゅうせんたー | 泉原勤労者交流センター |
| R16 | こしだしゅうかいしよ | 越田集会所 |
| T 1 | つきだてそうごうししよ | 月館総合支所 |
| T 2 | つきだてしょうがっこう | 月館小学校 |
| T 3 | ぬのかわちくこうりゅうかん | 布川地区交流館 |
| T 4 | つきだてまちしゅうかいしせつ | 月館町集会施設 |
| T 5 | ぬのかわあぎにたんだちくこうしゅうようどうろしき | 布川字二反田地区公衆用道路敷 |
| T 6 | みよだちくこうりゅうかん | 御代田地区交流館 |
| T 7 | ゆめみのさとひろばしゅうかいしせつ | 夢見の郷広場集会施設 |
| T 8 | しもてどちくこうりゅうかん | 下手渡地区交流館 |
| T 9 | かみてどいちばんぐみしゅうかいしよ | 上手渡一番組集会所 |
| T10 | つきだてうんどうじょう | 月館運動場（糠田簡易中継） |
| T11 | かみてど3ばんぐみたもくてきしゅうかいしよ | 上手渡3番組多目的集会所前 公衆用道路 |
| T12 | ぬかだ3ばんぐみこうみんかん | 糠田三番組公民館 |

資料49 防災関係機関一覧

1. 福島県の機関等

| 名 称 | 住 所 | 電話番号 | 衛星系番号 |
|-------------------------|------------------|--------------|--------------|
| 福島県危機管理部 | 福島市杉妻町2-16 | 024-521-7194 | 810-201-2636 |
| 県北地方振興局 (県民環境部県民生活課) | 福島市杉妻町2-16 | 024-521-2709 | 810-205-01 |
| 県北建設事務所(行政課) | 福島市杉妻町2-16 | 024-521-2494 | 810-201-4615 |
| 保原土木事務所 | 保原町大泉字大地内124 | 024-575-2151 | 810-202-8850 |
| 県北農林事務所(農業振興課) | 福島市杉妻町2-16 | 024-521-2604 | 810-201-4522 |
| 県北農林事務所(農村整備課) | 福島市杉妻町2-16 | 024-521-2618 | 810-201-4545 |
| 県北農林事務所(森林土木課) | 福島市杉妻町2-16 | 024-521-2639 | 810-201-4554 |
| 伊達農業普及所 | 保原町大泉字大地内124 | 024-575-3181 | 810-202-20 |
| 県北家畜保健衛生所 | 福島市東浜町5-18 | 024-531-1301 | |
| 福島県病虫害防除所 | 郡山市日和田町高倉字山中道116 | 024-958-1708 | |
| 県北保健福祉事務所(保健福祉課) | 福島市御山町8-30 | 024-534-4156 | 810-231-01 |
| 県北保健福祉事務所(総務企画課) | 福島市御山町8-30 | 024-534-4104 | 810-231-01 |
| 東北福島社会保険事務所 | 福島市北五老内町3-30 | 024-535-0141 | |
| 中央児童相談所 | 福島市森合町10-9 | 024-534-5101 | |
| 障がい者総合福祉センター | 福島市杉妻町2-16 | 024-521-2824 | 810-201-4471 |
| 県北教育事務所(総務課) | 福島市杉妻町2-16 | 024-521-2813 | 810-201-4704 |

*衛星系番号は、福島県総合情報通信ネットワークシステム防災電話機による衛星通信の電話番号

2. 指定地方行政機関等

(1) 指定地方行政機関

| 名 称 | 住 所 | 電話番号 |
|------------------|-----------------|--------------|
| 総務省消防庁 | 東京都千代田区霞が関2-1-2 | 03-5253-7550 |
| 東北地方整備局福島河川国道事務所 | 福島市黒岩字榎平36 | 024-539-6133 |
| 東北財務局福島財務事務所 | 福島市松木町13-2 | 024-535-0301 |
| 東北農政局福島県拠点 | 福島市南中央3-36 | 024-534-4142 |
| 福島地方気象台 | 福島市花園町5-46 | 024-534-2162 |
| 福島中央郵便局 | 福島市森合町10-30 | 024-533-1214 |

(2) 指定公共機関

| 名 称 | 住 所 | 電話番号 |
|-----------------------|----------------|--------------|
| 東日本旅客鉄道(株)仙台支社福島支店 | 福島市栄町1-1 | 024-522-1233 |
| 阿武隈急行(株) | 梁川町字五反田100-1 | 024-577-7132 |
| 東日本電信電話(株)福島支店 | 福島市山下町5-10 | 024-522-9393 |
| 日本銀行福島支店 | 福島市本町6-24 | 024-521-6363 |
| 日本赤十字社福島県支部 | 福島市永井川字北原田17 | 024-545-7997 |
| 日本放送協会福島放送局 | 福島市早稲町1-2 | 024-526-4639 |
| 東日本高速道路(株)東北支社福島管理事務所 | 福島市飯坂町平野字前原11 | 024-542-0111 |
| 日本通運(株)福島支店 | 福島市北矢野目字下成田1-1 | 024-533-5000 |
| 東北電力ネットワーク(株)福島電力センター | 福島市置賜町2-35 | 024-522-2228 |

(3) 指定地方公共機関

| 名 称 | 住 所 | 電話番号 |
|----------------|--------------|--------------|
| 福島交通(株) | 福島市東浜町7-8 | 024-533-2131 |
| 福島テレビ(株) | 福島市御山町2-5 | 024-536-8000 |
| (株)福島中央テレビ | 郡山市池ノ台13-23 | 024-923-3300 |
| (株)福島放送 | 郡山市桑野4-3-6 | 024-933-1111 |
| (株)テレビユー福島 | 福島市西中央1-1 | 024-531-5111 |
| (株)ラジオ福島 | 福島市太田町13-17 | 024-531-4336 |
| (株)エフエム福島 | 郡山市神明町4-4 | 024-991-9000 |
| (株)福島民報社伊達支社 | 保原町字城ノ内77-20 | 024-575-2603 |
| 福島民友新聞社(株)県北支社 | 保原町字元木77-1 | 024-575-2287 |

3. 警察機関

| 名 称 | 住 所 | 電話番号 |
|---------|---------------|--------------|
| 福島県警察本部 | 福島市杉妻町2-16 | 024-522-2151 |
| 伊達警察署 | 保原町大泉字大地内61-4 | 024-575-2251 |
| 長岡駐在所 | 右城9-1 | 024-583-3234 |
| 梁川交番 | 梁川町字大館191 | 024-577-0028 |
| 富成駐在所 | 保原町富沢字下川原21-4 | 024-575-1560 |
| 掛田駐在所 | 霊山町掛田字金子町3-9 | 024-586-1311 |
| 石戸駐在所 | 霊山町石田字宮下9 | 024-586-1320 |
| 月館駐在所 | 月館町月館字久保田8-4 | 024-572-2101 |

4. 消防機関

| 名 称 | 住 所 | 電話番号 |
|--------------------|---------------|--------------|
| 伊達地方消防組合 消防本部 | 保原町大泉字大地内93-1 | 024-575-4101 |
| 伊達地方消防組合 中央消防署 | 保原町大泉字大地内93-1 | 024-575-4101 |
| 伊達地方消防組合 中央消防署 北分署 | 梁川町希望ヶ丘97-1 | 024-577-1244 |
| 伊達地方消防組合 中央消防署 東分署 | 霊山町下小国字畑尻45-3 | 024-586-1254 |
| 伊達地方消防組合 中央消防署 西分署 | 桑折町大字上郡字楽5 | 024-582-3190 |
| 伊達地方消防組合 中央消防署 南分署 | 川俣町字五百田31 | 024-566-2145 |

5. 自衛隊

| 名 称 | 住 所 | 電話番号 |
|---------------|---------------|--------------|
| 陸上自衛隊福島駐屯地 | 福島市荒井字原宿1 | 024-593-1212 |
| 陸上自衛隊郡山駐屯地 | 郡山市大槻町字長右エ門林1 | 024-951-0225 |
| 陸上自衛隊大滝根山分屯基地 | 川内村大字川内字花ノ内6 | 0247-79-2277 |

6. その他の防災機関

| 名 称 | 住 所 | 電話番号 |
|----------------|--------------|--------------|
| 伊達医師会 | 保原町字宮下111-2 | 024-576-7881 |
| 福島県LPガス協会 県北支部 | 福島市笹木野字町東2-1 | 024-559-2940 |

7. 管内の市町村（県北地方振興局管内）

| 名 称 | 住 所 | 電話番号 | 衛星系番号 |
|-------------------|-----------------|--------------|------------|
| 福島市（危機管理室） | 福島市五老内町3-1 | 024-525-1111 | 810-240-01 |
| 二本松市（生活環境課生活防災係） | 二本松市金色403-1 | 0243-23-1111 | 810-241-01 |
| 本宮市（防災対策課消防防災係） | 本宮市本宮字万世212 | 0243-33-1111 | 810-253-01 |
| 桑折町（生活環境課危機管理係） | 桑折町字東大隅18 | 024-582-2111 | 810-242-01 |
| 国見町（防災危機管理課環境防災係） | 国見町大字藤田字一丁田二1-7 | 024-585-2111 | 810-244-01 |
| 川俣町（総務課消防交通係） | 川俣町字五百田30 | 024-566-2111 | 810-249-01 |
| 大玉村（住民生活課生活安全係） | 大玉村玉井字星内70 | 0243-48-3131 | 810-252-01 |

*衛星系番号は、福島県総合情報通信ネットワークシステム防災電話機による衛星通信の電話番号

第8 協定等

資料50-1 本市における相互防災協定締結状況

福島・宮城・山形広域圏災害時相互応援協定書

(趣旨)

第1条 この協定は、福島地方広域行政（福島地方拠点都市地域）、仙南地域広域行政圏、相馬地方広域市町村圏、亘理・名取り広域行政圏及び置賜広域行政圏で構成する市町村において災害が発生し、被災した市町村（以下「被災市町村」という。）独自では十分な応急措置ができない場合に、災害対策基本法第67条第1項の規定に基づき、広域圏内において物資等の相互応援に関し必要な事項について定めるものとする。

(広域圏連絡調整市町村)

第2条 応援事務を迅速且つ円滑に遂行し、かつ各広域圏間並びに広域圏内構成市町村との総合調整等を行うため、各広域圏に連絡調整市町村をあらかじめ定めておくものとする。

(連絡責任者)

第3条 応援に関する責任者として、各広域圏の構成市町村に連絡責任者を置く。

(応援の種類)

第4条 応援の種類は次に掲げるものとする。

- (1)食料、飲料水及び日用品等の生活必需物資の提供
- (2)応急対策及び復旧に必要な物資、資機材の提供
- (3)応急対策及び復旧に必要な職員の派遣
- (4)避難者の一時収容のための施設の提供及び避難者の受け入れ
- (5)その他4号に掲げるもののほか、特に要請のあった事項

(応援要請の手続き)

第5条 災害発生により応援の要請を必要とする被災市町村は、文書をもって次に掲げる事項を明らかにし、広域圏連絡調整市町村または被災市町村以外の市町村に対し要請するものとする。

ただし、緊急を要する場合は、電話で要請し事後において要請文書を提出するものとする。

- (1)被害の状況及び要請理由
- (2)提供を要請する生活必需物資、資機材等の種類及び数量
- (3)派遣を要請する職員の職種及び人員
- (4)応援の場所及び経路
- (5)応援を必要とする期間

(自主応援)

第6条 被災市町村以外の市町村は、被災市町村の被害が極めて甚大で連絡が取れない場合又は被災市町村が応援を要請するいとまがないと認められる場合は、要請を待たないで必要な応援を行うことができる。これらの場合においては、前条の要請があったものとみなすものとする。

(経費の負担)

第7条 応援に要した負担は、原則として被災市町村の負担とする。

(連絡会議)

第8条 広域圏相互の情報交換等のほか、この協定に基づく応援を円滑に行うため必要に応じて連絡調整市町村による連絡会議を開催する。

(その他防災協定との関係)

第9条 この相互応援協定のほか、別途協定している応援協定など特別の定めがある場合は、その定めるところとする。

(その他)

第10条 この協定に定めのない事項及び協定の実施に関し必要な事項は、その都度協議するものとする。

(有効期間)

第11条 この協定の有効期間は、平成25年12月1日から1年間とする。ただし、期間満了の1か月前までにいずれからも協定解除の申し出がないときは、さらに1年間延長するものとし、その後においても同様とする。

上記協定の成立の証として、本協定３３通作成し、５広域圏構成３３市町村がそれぞれ記名押印の上、各１通を保有するものとする。

平成２５年１２月１日

○「福島・宮城・山形広域圏災害相互応援協定」（３３市町村）

※福島・宮城・山形広域圏災害相互応援協定に基づき、応援の要請をする場合は、◎印の各広域圏の「連絡調整市町村」に対し要請するものとする。

○「災害時における相互応援協定」（８市町村）

※下記のうち、福島地方広域行政圏（福島地方拠点都市地域９市町村）間の協定。

○「火山災害時における相互応援に関する協定」

※下記のうち、福島圏域広域（福島市近隣の７市町村）間の協定

| 市町村名 | 電 話 | F A X | 市町村名 | 電 話 | F A X |
|---|--------------|--------------|------------|--------------|--------------|
| 福島地方広域行政圏 | | | 相馬地方広域市町村圏 | | |
| ◎○福島市 | 024-536-3731 | 024-536-4370 | ◎ 相馬市 | 0224-37-2121 | 0244-34-4196 |
| ◎ 二本松市 | 0243-23-1111 | 0243-22-5411 | ◎ 南相馬市 | 0244-22-2111 | 0244-24-5214 |
| ○伊達市 | 024-575-1111 | 024-575-2570 | 新地町 | 0244-62-2111 | 0244-62-3194 |
| 本宮市 | 0243-33-1111 | 0243-34-3138 | ○飯舘村 | 0244-42-1611 | 0244-42-1601 |
| ○桑折町 | 024-582-2111 | 024-582-2479 | （出張所） | 024-562-4200 | 024-562-2466 |
| ○国見町 | 024-582-2111 | 024-585-2181 | 亘理・名取広域行政圏 | | |
| ○川俣町 | 024-566-2111 | 024-566-4066 | 名取市 | 022-384-2111 | 022-384-2111 |
| 大玉村 | 0243-48-3131 | 0243-48-3137 | ◎ 岩沼市 | 0223-22-1111 | 0223-24-0897 |
| | | | ◎ 亘理町 | 0223-34-1111 | 0223-34-7341 |
| | | | 山元町 | 0223-37-1111 | 0223-37-4144 |
| 仙南地域広域行政圏 | | | 置賜広域行政圏 | | |
| ◎○白石市 | 0224-25-2111 | 0224-24-4861 | ◎ 米沢市 | 0238-22-5111 | 0238-22-0498 |
| 角田市 | 0224-63-2111 | 0224-62-4829 | ◎ 長井市 | 0238-84-2111 | 0238-83-1070 |
| 蔵王町 | 0224-33-2211 | 0224-33-4159 | 南陽市 | 0238-40-3211 | 0238-40-3242 |
| 七ヶ宿町 | 0224-37-2111 | 0224-37-2468 | 高畠町 | 0238-52-1111 | 0238-52-1543 |
| 大河原町 | 0224-53-2111 | 0224-53-3818 | 川西町 | 0238-42-2111 | 0238-42-2724 |
| 村田町 | 0224-83-2111 | 0224-83-2952 | 白鷹町 | 0238-85-2111 | 0238-85-2128 |
| 柴田町 | 0224-55-2111 | 0224-55-4172 | 飯豊町 | 0238-72-2111 | 0238-72-3827 |
| 川崎町 | 0224-84-2111 | 0224-84-2111 | 小国町 | 0238-62-2111 | 0238-62-5464 |
| ◎ 丸森町 | 0224-72-2111 | 0224-72-1540 | | | |
| 「◎」の市町村…福島・宮城・山形広域圏災害時相互応援協定に基づく、各広域圏の「連絡調整市町村」 | | | | | |
| 「○」の市町村…火山災害時における相互応援に関する協定締結市町村 | | | | | |

資料50-2 大規模災害時相互応援協定

| 相互応援協定名称 | 締結時期 | 自治体名 |
|----------------------------|-------------|--------|
| 姉妹都市大規模災害時における相互応援に関する協定書 | 2012年10月20日 | 北海道松前町 |
| 大規模災害時における相互応援に関する協定書 | 2012年11月13日 | 島根県出雲市 |
| 見附市、伊達市災害時相互応援協定 | 2013年1月28日 | 新潟県見附市 |
| 大規模災害時における相互応援に関する協定書 | 2013年1月28日 | 新潟県三条市 |
| 大規模災害時における相互応援に関する協定書 | 2013年1月31日 | 滋賀県草津市 |
| 福島県伊達市及び山形県米沢市大規模災害時相互応援協定 | 2013年2月19日 | 山形県米沢市 |
| 大規模災害時における相互応援に関する協定書 | 2013年3月1日 | 長野県南牧村 |
| 大規模災害時における相互応援に関する協定書 | 2013年7月10日 | 千葉県白井市 |

| 自治体名 | 住 所 | 電話番号 | FAX番号 |
|--------|-----------------------|--------------|--------------|
| 北海道松前町 | 北海道松前郡松前町字福山248番地 | 0139-42-2275 | 0139-46-2048 |
| 島根県出雲市 | 島根県出雲市今市町70 | 0853-21-6606 | 0853-21-6574 |
| 新潟県見附市 | 新潟県見附市昭和町2丁目1番1号 | 0258-62-3729 | 0258-63-1006 |
| 新潟県三条市 | 新潟県三条市旭町2-3-1 | 0256-34-5517 | 0256-34-5691 |
| 滋賀県草津市 | 滋賀県草津市草津三丁目13-30 | 077-561-2325 | 077-561-6852 |
| 山形県米沢市 | 山形県米沢市金池五丁目2番25号 | 0238-22-5111 | 0238-22-0498 |
| 長野県南牧村 | 長野県南佐久郡南牧村大字海ノ口1051番地 | 0267-96-2211 | 0267-96-2158 |
| 千葉県白井市 | 千葉県白井市復1123番地 | 047-492-1111 | 047-491-3510 |

資料50-3 民間事業者等（市町村以外）との協定

| 協定名称 | 締結時期 | 協定機関 |
|---------------------------------|-------------------|---|
| 災害時の医療救護に関する協定 | 平成 18 年 8 月 9 日 | 社団法人 伊達医師会－伊達市、桑折町、国見町、川俣町、飯野町 |
| 災害時における応急対策業務の支援に関する協定 | 平成 18 年 8 月 21 日 | 伊達市建設業協会－伊達市 |
| 災害時における応急対策業務の支援に関する協定 | 平成 18 年 8 月 21 日 | 伊達地区管工事協同組合－伊達市 |
| 災害時における応急対策業務の支援に関する協定 | 平成 19 年 2 月 19 日 | 伊達市電設業協議会－伊達市 |
| 道の駅防災総合利用に関する基本協定 | 平成 20 年 8 月 7 日 | 福島県－福島「道の駅」連絡会 |
| 福島県－市町村社会福祉協議会における災害時相互支援に関する協定 | 平成 22 年 4 月 1 日 | 福島県－市町村社会福祉協議会 |
| 災害時の情報交換に関する協定 | 平成 23 年 6 月 1 日 | 国土交通省 東北整備局－伊達市 |
| 防災情報提供・放送及びテレビ会議システムの運用に関する協定 | 平成 24 年 7 月 6 日 | 国土交通省 東北整備局 福島河川国道事務所－伊達市 |
| 災害時における物資供給に関する協定 | 平成 25 年 9 月 26 日 | NPO法人コメリ災害対策センター－伊達市 |
| 災害時におけるLPガス等の供給協力に関する協定 | 平成 25 年 10 月 21 日 | 福島県LPガス協会県北支部－伊達市 |
| 災害発生時における福祉避難所の設置運営に関する協定 | 平成 25 年 12 月 19 日 | 伊達すりかみ荘、ファミリー、梁川ホーム、孝の郷、星風苑、ハッピー愛ランドほぼら ラスール伊達、プライムケア桃花林－伊達市 |
| 福祉避難所における人的支援に関する協定 | 平成 25 年 12 月 19 日 | 伊達市社会福祉協議会ヘルパーステーション、保原タクシー・まるわケアステーション 訪問介護事業所ハイジ、指定訪問介護事業所かあさん－伊達市 |
| 福祉避難所における福祉機器等の供給協力に関する協定 | 平成 25 年 12 月 19 日 | 同仁社－伊達市 |
| 災害時における物資供給に関する協定 | 平成 26 年 12 月 1 日 | 株式会社ダイユーエイト－伊達市 |
| 避難所等としての施設利用に関する協定 | 平成 27 年 2 月 18 日 | 富士通アイソテック株式会社－伊達市 |
| 避難所としての施設利用に関する協定 | 平成 27 年 6 月 1 日 | 学校法人シャローム学園－伊達市 |
| 伊達市と福島信用金庫との地域密着総合連携協定 | 平成 27 年 11 月 19 日 | 福島信用金庫－伊達市 |
| 災害時における物資提供の協力に関する協定 | 平成 28 年 2 月 22 日 | 王子コンテナ株式会社－伊達市 |
| 災害時の物資供給に関する協定 | 平成 29 年 3 月 1 日 | 合同会社 西友－伊達市 |
| 大規模災害時における労働・社会保険等の相談に関する協定 | 平成 30 年 3 月 15 日 | 福島県社会保険労務士会－伊達市 |
| 災害時の連携に関する協定 | 平成 30 年 3 月 15 日 | 東北電力株式会社福島営業所－伊達市 |
| 災害時における地図製品等の供給等に関する協定 | 平成 30 年 8 月 7 日 | 株式会社ゼンリン－伊達市 |
| 災害時におけるタクシー車両による緊急輸送に関する協定 | 平成 31 年 4 月 1 日 | 伊達地区タクシ－協議会－伊達市 |
| 災害に係る情報発信等に関する協定 | 令和元年 5 月 1 日 | ヤフー株式会社－伊達市 |
| 福島河川国道事務所と伊達市における災害時の相互応援に関する協定 | 令和元年 9 月 30 日 | 国土交通省東北地方整備局福島河川国道事務所－伊達市 |

| 協定名称 | 締結時期 | 協定機関 |
|---------------------------|------------|--|
| 避難所への物資供給協力に関する協定 | 令和2年5月15日 | 株式会社 同仁社－伊達市 |
| 災害時における災害廃棄物処理等の協力に関する協定 | 令和2年8月17日 | 伊達市建設業協会－伊達市 |
| 災害時等における宿泊施設の提供等に関する協定 | 令和2年8月18日 | 福島県旅館ホテル生活衛生同業組合保原支部－伊達市 |
| 災害時における応急給水業務等の応援に関する協定 | 令和2年9月16日 | 第一環境株式会社－伊達市 |
| 災害時の協力に関する協定書 | 令和2年9月17日 | 東北電力ネットワーク株式会社 福島電力センター－伊達市 |
| 災害時等における無人航空機の運用に関する協定 | 令和2年10月1日 | 株式会社 CIA－伊達市 |
| 健幸都市の推進に関する包括的連携協定 | 令和2年10月19日 | 大塚製薬株式会社－伊達市 |
| 防災における包括的連携に関する協定 | 令和2年11月18日 | 株式会社福良梱包－伊達市 |
| 災害時における車両等障害物除去に関する協定 | 令和2年12月14日 | 株式会社ナプロアース－伊達市 |
| 伊達市と日本郵便株式会社との包括的連携に関する協定 | 令和3年1月21日 | 日本郵便株式会社 東北支社－伊達市 |
| 災害時における電力供給等に関する協定 | 令和3年2月16日 | 株式会社 ACDC－伊達市 |
| 災害時等における車両提供に関する連携協定 | 令和3年4月16日 | 福島日産自動車株式会社、 日産プリンス福島販売株式会社－伊達市 |
| 電気自動車を活用した災害連携協定 | 令和3年4月16日 | 福島日産自動車株式会社、 日産プリンス福島販売株式会社、 日産自動車株式会社－伊達市 |
| 災害情報共有ツール開発共同研究に関する協定 | 令和3年4月20日 | 株式会社 建設技術研究所 東北支社－伊達市 |
| 災害時におけるレンタル資機材の提供に関する協定 | 令和3年7月1日 | 株式会社レンタルサポート |
| 災害時におけるレンタル機材の提供に関する協定 | 令和3年7月14日 | 株式会社アクティオ |
| 防災情報発信等に関する協定 | 令和3年9月1日 | 福島テレビ株式会社 |
| 災害発生時における福祉避難所の設置運営に関する協定 | 令和3年9月22日 | 特定非営利活動法ボネール、小規模多機能型居宅介護事業所「くわの実」、 有限会社シルバー専科日和、社会福祉法人嘉啓会 |
| 排水ポンプ車による緊急排水業務の支援に関する協定 | 令和4年3月24日 | 伊達市建設業協会 |
| 災害時等における通信復旧の協力に関する協定 | 令和4年4月18日 | 東日本電信電話株式会社 宮城事業部 福島支店 |
| 損害調査結果の提供および利用に関する協定 | 令和4年5月10日 | 三井住友海上火災保険株式会社 福島支店 |
| 災害時避難施設に係る情報の提供に関する協定 | 令和5年2月13日 | 株式会社バカン |
| 災害時医療救護活動等についての協定 | 令和5年8月3日 | 伊達薬剤師会 |
| 災害時におけるレンタル資機材の提供に関する協定 | 令和5年11月27日 | グリーンレンタル株式会社 福島営業所 |
| 災害時における物資供給に関する協定 | 令和6年1月24日 | 株式会社松本製菓 |
| 災害時における支援物資の受入及び配送等に関する協定 | 令和6年3月1日 | 佐川急便株式会社 南東北支店 |

| 協定名称 | 締結時期 | 協定機関 |
|--------------------------|-----------|---------------------|
| 避難所等としての施設利用に関する協定 | 令和6年6月27日 | 株式会社プレイスメイキングふくしま伊達 |
| 災害時における応急生活物資の供給協力に関する協定 | 令和6年6月27日 | みやぎ生活協同組合 |
| 災害時におけるレンタル資機材の提供に関する協定 | 令和7年2月5日 | 株式会社大清プロダクション |
| 災害時におけるレンタル資機材の提供に関する協定 | 令和7年3月26日 | 西尾レントオール株式会社 |

第9 地区防災計画

資料51 地区防災計画策定地区

| 地区・事業者名 | 計画策定日 | 防災会議認定日 |
|---------------|-----------|-----------|
| 山野川北部行政区自主防災会 | 令和5年3月26日 | 令和5年6月21日 |

第10 その他

資料52 被害報告判定基準

| 被害区分 | | 判定基準 |
|--------|------|--|
| 人的被害 | 死者 | 当該災害が原因で死亡し、死体を確認したもの、又は死体を確認できないが死亡した事が確実な者。 |
| | 行方不明 | 当該災害が原因で所在不明となり、かつ死亡の疑いがある者。 |
| | 負傷者 | 当該災害により負傷し、医師の治療を受け、又は受ける必要のある者。 (重傷) 1ヶ月以上の治療を要する見込みのある者。 (軽傷) 1ヶ月未満で治療できる見込みの者。 |
| 住家の被害 | 住家 | 現実に居住のために使用している建物をいい、社会通念上の住家であるかどうかを問わない。 |
| | 棟 | 一つの建築物をいう。 主屋より延べ面積の小さい建築物(同じ宅地内にあるもので、非住家として計上するに至らない小さな物置、便所、風呂場、炊事場)が付着している場合は同一棟とみなす。 また、渡り廊下のように、二つ以上の主屋に付着しているものは折半して、それぞれを主屋の付属物とする。 |
| | 世帯 | 生計を一つにしている実際の生活単位をいう。(同一家屋内の親子夫婦であっても生活の実態が別々であれば当然2世帯となる。また、主として学生等を宿泊させている寄宿舍、下宿、その他これらに類する施設に宿泊するもので共同生活を営んでいる者については、原則としてその寄宿舍を一世帯として取り扱う) |
| | 全壊 | 住家がその居住のための基本的機能を喪失したもので、具体的には住家の損壊、若しくは流出した部分の床面積がその住家の延床面積の70%以上に達したものの、又は住家の主要な構成要素の経済的被害を住家全体に占める損害割合で表し、その住家の損害割合が50%以上に達した程度のものであるとする。 |
| | 半壊 | 住家がその居住のための基本的機能の一部を喪失したもので、すなわち、住家の損壊が甚だしいが、補修すれば元通りに再使用できる程度のものである、具体的には損壊部分が、その住家の延床面積の20%以上70%未満のもの、又は住家の主要な構成要素の経済的被害を住家全体に占める損害割合で表しその住家の損害割合が20%以上50%未満のものであるとする。 |
| | 一部破損 | 全壊及び半壊に至らない程度の住家の破損で、補修を必要とする程度のものであるとする。ただし、ガラスが数枚破損した程度のごく小さなものは除く。 |
| | 床上浸水 | 住家の床より上に浸水したものの及び全焼、半壊には該当しないが、土砂、竹木等の堆積により一時的に居住することができないものとする。 |
| | 床下浸水 | 床上浸水に至らない程度に浸水したものであるとする。 |
| 非住家の被害 | 非住家 | 住家以外の建築物をいう。ただし、神社、仏閣等の施設に常時、人が居住している場合には、当該部分は住家とする。 |
| | 公共建物 | 役場庁舎、公民館、公立保育所等の公用又は公共の用に供する建物とする。 |
| | その他 | 公共建物以外の倉庫、土蔵、車庫等の建物とする。 |

資料53 被害報告に使用する用語の定義

| 用 語 | 定 義 |
|--------------|---|
| 住 家 | <p>現実にその建物を居住のために使用しているものをいい、必ずしも一棟の建物に限らない。例えば炊事場、浴場又は便所が別棟である場合、又は離れ屋敷を別棟であるような場合には、これら生活に必要な部分の棟数は合わせて一戸とする。</p> <p>なお、社会通念上住家と称せられるものであることを要しない。例えば一般に非住家として取り扱われる土蔵、小屋等であっても、現実に、住家として人が居住しているときは、住家に入れるものとする。</p> |
| 世 帯 | <p>生計を一にしている実際の生活単位をいう。従って同一家屋内の親子夫婦であっても、生活の実態が別々であれば当然2世帯となる。</p> <p>また主として学生等を宿泊させている寄宿舎、下宿その他これらに類する施設に宿泊するもので共同生活を営んでいるものについては原則としてその宿舍等を1世帯として取り扱うものとする。</p> |
| 非住家被害 | 住宅以外建物で、全壊、半壊程度の被害を受けたものをいう。 |
| 罹災世帯 | 災害により、全壊、半壊程度の被害を受けたものをいう。 |
| 罹 災 者 | 罹災世帯員の構成員をいう。 |
| 田の流失、埋没 | 田の耕土が流失し、又は砂利等のたい積のため耕作が不能となったものとする。 |
| 田の冠水 | 稲の先端が見えなくなる程度に水がつかったものとする。 |
| 畑の流出・埋没・畑の冠水 | 田の例に準じて取り扱うものとする。 |
| 文教施設 | 小学校、中学校、高等学校、大学、高等専門学校、盲学校、ろう学校、養護学校及び幼稚園における教育の用に供する施設とする。 |
| 道 路 | 道路法（昭和27年法律第180号）第2条第1項に規定する道路のうち、橋りょうを除いたものとする。 |
| 橋りょう | 道路を連絡するため河川、運河等の上に架設された橋とする。 |
| 河 川 | 河川法（昭和39年第167号）が適用され、若しくは準用される河川若しくはその他の河川又はこれらのものの維持管理上必要な堤防、護岸、水利、床上その他の施設若しくは沿岸を保全するために防護することを必要とする河岸とする。 |
| 砂 防 | 砂防法（明治30年法律第29号）第1条に規定する砂防施設、同法第3条の規定により同法が準用される砂防のための施設。又は同法第3条の2の規定により同法が準用される天然河岸とする。 |
| 清掃施設 | ごみ処理及びし尿処理施設とする。 |
| 鉄道不通 | 汽車、電車等の運行が不能となった程度の被害とする。 |
| 被害船舶 | ろ・かいのみをもって運転する舟以外の舟で、船体が没し、航行不能になったもの及び流出し、所在が不明になったもの、並びに修理しなければ航行できない程度の被害を受けたものとする。 |

| 用 語 | 定 義 |
|----------|--|
| 電 話 | 災害により通話不能となった電話の回線数とする。 |
| 電 気 | 災害により停電した戸数のうち最も多く停電した時点における戸数とする。 |
| 水 道 | 上水道又は簡易水道で断水している戸数のうち最も多く断水した時点における戸数とする。 |
| ガ ス | 一般ガス事業又は簡易ガス事業で供給停止となっている戸数のうち最も多く供給停止となった時点における戸数とする。 |
| ブロック塀 | 倒壊したブロック塀又は石塀の箇所数とする。 |
| 公立文教施設 | 公立の文教施設をいう。 |
| 農林水産業施設 | 農林水産業施設災害復旧事業費国庫補助の暫定措置に関する法律（昭和 25 年第 169 号）による補助対象となる施設をいい、具体的には、農地、農業用施設、林業用施設、漁港施設及び共同利用施設とする。 |
| 公共土木施設 | 公共土木施設災害復旧事業費国庫負担法（昭和 26 年法律 97 号）による国庫負担の対象になる施設をいい、具体的には河川、海岸、砂防施設、林地荒廃防止施設、道路、港湾及び漁港とする。 |
| その他の公共施設 | 公立文教施設、農林水産業施設及び公共土木施設以外の公共施設をいい、例えば、庁舎、公民館、児童館、都市施設等の公用又は公共の用に供する施設とする。 災害中間年報及び災害年報の公立文教施設、農林水産業施設、公共土木施設及びその他の公共施設については、査定済額を記入し、未査定額（被害見込額）はカッコ書きするものとする。 |

資料54 自衛隊による災害派遣活動

| 項 目 | 活 動 内 容 |
|-----------------|---|
| 被害状況の把握 | 車両・艦艇・航空機など状況に適した手段による偵察 |
| 避難の援助 | 避難者の誘導、輸送等 |
| 避難者の捜索救助 | 死者、行方不明者、負傷者等の捜索援助 (但し、緊急を要し、かつ他に適当な手段が無い場合、他の救助活動等に優先して実施) |
| 水防活動 | 堤防護岸の決壊に対する土のう作成、積込及び運搬 |
| 消防活動 | 利用可能な消防車、防火用具による消防機関への協力 |
| 障害物の排除 | 施設の損壊又は障害物がある場合の警戒除去、街路、鉄道線路上の転覆トラック、崩土等の排除、除雪等(但し、放置すれば人命・財産の保護に影響すると考えられる場合) |
| 診察・防疫・病虫害防除等の支援 | 大規模な伝染病等の発生に伴う応急防疫等 (薬剤師は町が準備) |
| 通信支援 | 自衛隊の通信連絡に支障のない限度において各種有、無線通信支援 |
| 人員及び物資の緊急輸送 | 緊急を要しかつ他に適当な手段が無い場合、緊急患者、医師その他救難活動に必要な人員及び救援物資の緊急輸送 (航空機による輸送は、特に緊急を要する場合に限る。) |
| 水飯及び給水の支援 | 緊急を要し他に適当な手段がない場合 |
| 救援物資の無償貸付け又は譲与 | 「防衛庁の管理に属する物品の無償貸与及び譲与等に関する総理府命令」(昭和33年総理府令第1号)による。 (但し、譲与は、県、町その他の公共機関の援助が受けられず、当該物品の譲与を受けなければ生命身体が危険であると認められる場合に限る。) |
| 交通規制の支援 | 自衛隊車両の交通がふくそうする地点における自衛隊車両を対象とする。 |
| 危険物の保安及び除去 | 能力上可能なものについて火薬類、爆発物等危険物の保安措置及び除去 |
| 予防派遣 | 風水害等を未然に防止するため緊急を要し、かつ他に適当な手段がない場合の予防派遣 |
| その他 | 県知事が必要と認め、自衛隊の能力で対処可能なものについて関係部隊の長と協議し決定する。 |

資料55 福島県災害救助法施行細則

昭和三十五年六月二十一日
福島県規則第四十九号
改正 昭和三十六年七月七日規則第六一号
(省略)
令和四年九月二十日規則第四十五号

福島県災害救助法施行細則

(被害調査)

第一条 知事は、災害に際し、市町村における災害が、災害救助法施行令（昭和二十二年政令第二百二十五号。以下「令」という。）第一条第一項各号のいずれかに該当し、又は該当する見込みであるときは、当該市町村の長に対し、直ちに被害状況を、被害状況調（第一号様式）により、求めるものとする。

(平一二規則六八・全改、令元規則一一・一部改正)

第二条 削除

(法適用地域の告示)

第三条 知事は、災害救助法（昭和二十二年法律第百十八号。以下「法」という。）による救助を行なうときは、すみやかにその旨及び適用地域を告示するものとする。

(昭三七規則一〇三・一部改正)

第四条 削除

(平一二規則六八)

(救助の程度、方法及び期間)

第五条 令第三条の規定による救助の程度、方法及び期間は、別表第一に定めるところによる。

(昭三七規則一〇三・昭五四規則五三・平一二規則六八・平二六規則六・令元規則一一・一部改正)

(物資の保管命令等令書)

第六条 災害救助法施行規則（昭和二十二年総理庁令、厚生省令、内務省令、大蔵省令、運輸省令第一号。以下「規則」という。）第一条の公用令書、公用変更令書及び公用取消令書は、それぞれ次の各号に定めるところによる。

一 公用令書（第二号様式の一～第二号様式の四）

二 公用変更令書（第三号様式）

三 公用取消令書（第四号様式）

2 前項第一号の公用令書を交付したときは、強制物件台帳（第五号様式）に所定の事項を登録するものとする。

3 第一項第二号又は第三号の公用変更令書又は公用取消令書を交付したときは強制物件台帳にその理由その他必要な事項を記録するものとする。

第七条 前条第一項の公用令書、公用変更令書又は公用取消令書の交付を受けた者は、その令書に添附してある受領書に受領年月日を記入し、署名及び押印して、直ちにこれを知事に返付しなければならない。

(収用物資の占有者の立会い)

第八条 規則第二条第二項の当該職員は、収用又は使用すべき物資の引渡を受けた場合において同条第三項の規定により受領調書（第六号様式）を作成するときは、その物資の所有者又は権原に基づいてその物資を占有する者（以下「占有者」という。）を立ち合わせるものとする。ただし、やむを得ない場合においては、この限りでない。

(平一八規則六五・平一九規則四七・一部改正)

(損失補償)

第九条 規則第三条の規定による損失補償請求書は、第七号様式による。

2 損失補償請求書の提出があつたとき又はこれに基づき損失補償を行なつたときは、

所定の事項を強制物件台帳に記録するものとする。

（救助業務従事命令書）

第十条 規則第四条の公用令書及び公用取消令書は、それぞれ次の各号に定めるところによる。

一 公用令書（第八号様式）

二 公用取消令書（第九号様式）

2 前項第一号の公用令書を交付したときは、救助従事者台帳（第十号様式）に所定の事項を登録するものとする。

3 第一項第二号の公用取消令書を交付したときは、救助従事者台帳にその理由を詳細に記録し、前項の登録にかかる事項を朱線でまつ消するものとする。

第十一条 第七条の規定は、前条第一項の公用令書又は公用取消令書の交付を受けた者について、これを準用する。

（救助業務従事不能の届出）

第十二条 規則第四条第二項の規定による届出は、次の各号に掲げる書類を添附して行なわなければならない。

一 負傷又は疾病により救助に関する業務に従事することができない場合においては、医師の診断書

二 天災その他さけられない事故により救助に関する業務に従事することができない場合においては、市町村長、警察官その他適当な職員の証明書

（平一九規則四七・一部改正）

（実費弁償）

第十三条 令第五条の規定による実費弁償の額の限度は、別表第二に定めるところによる。

（昭五四規則五三・平二〇規則九三・平二六規則六・令元規則一一・一部改正）

第十四条 規則第五条の実費弁償請求書は、第十一号様式による。

（立入検査証票）

第十五条 法第十条第三項の規定により準用する法第六条第四項の証票は、第十二号様式による。

（平二六規則六・一部改正）

（扶助金の申請）

第十六条 規則第六条の扶助金支給申請書は、第十三号様式による。

2 扶助金を申請しようとする者は、前項の扶助金支給申請書に休業扶助金の支給を申請しようとする場合にあっては負傷し、又は疾病にかかったため従前得ていた収入を得ることができず、かつ、他に収入のみちがないこと等特に休業扶助金の給付を必要とする理由を詳細に記載した書類、打切扶助金の支給を申請しようとする場合にあっては療養の経過、症状、治癒までの見込期間等に関する医師の意見書を添付しなければならない。

3 法第八条の規定により協力命令を受けて、救助に関する業務に協力した者又はその遺族が、規則第六条の規定により扶助金支給申請書を提出しようとするときは、同条及び前項に定めるもののほか、救助業務に協力したことを証する知事の証明書を添付しなければならない。

（平二六規則六・令元規則一一・一部改正）

附 則

1 この規則は、公布の日から施行する。

2 災害救助法施行細則（昭和二十三年福島県規則第六号）は、廃止する。

別表第一（第五条関係）

（昭四〇規則七四・全改、昭四二規則四七・昭四二規則九二・昭四三規則九七・昭四四規則八八・昭四五規則九一・昭四六規則六〇・昭四七規則六六・昭四八規則六六・昭四八規則八八・昭四九規則五二・昭四九規則八三・昭五〇規則七二・昭五三規則五・昭五

三規則四七・一部改正、昭五四規則五三・旧別表（一）・一部改正、昭五五規則四〇・昭五六規則四八・昭五七規則四九・昭五八規則五三・昭五八規則五二・昭六〇規則五八・昭六一規則七〇・昭六二規則五六・昭六三規則四八・平元規則七五・平二規則四七・平三規則五二・平四規則七〇・平五規則六二・平六規則九五・平七規則六二・平一一規則四七・平一二規則六八・平一二規則一七一・平一二規則一八八・平一四規則一二・平一四規則一〇〇・平一五規則六八・平一六規則五四・平一八規則六五・平一八規則八一・平一九規則四七・平一九規則六三・平二〇規則七二・平二二規則九・平二二規則六〇・平二四規則四四・平二六規則六・平二六規則五三・平二七規則八七・平二八規則六〇・平二九規則五三・平三〇規則五三・令元規則四一・令三規則五三・令三規則七一・令四規則四五・一部改正）

救助の程度、方法及び期間

救助の程度、方法及び期間は、救助の種類ごとに、次に定める基準によるものとする。この場合において、その基準により難い特別の事情があるときは、その都度内閣総理大臣に協議して、特別基準を設定することがあるものとする。

一 避難所及び応急仮設住宅の供与

1 避難所

- (一) 避難所は、災害により現に被害を受け、又は受けるおそれのある者に供与するものとする。
- (二) 避難所には、学校、公民館等の既存の建物を充てることを原則とするが、これら適当な建物が得難い場合には、野外に仮小屋を設置し、天幕を設営し、又はその他の適切な方法により実施するものとする。
- (三) 避難所の設置のために支出する費用は、次に掲げるもの（法第四条第二項の避難所にあつては、災害が発生するおそれがある場合において必要となる別に定める経費）とし、その額は、一人一日当たり三三〇円以内の額とする。ただし、高齢者、障害者等（以下「高齢者等」という。）であつて避難所での生活において特別な配慮を必要とするものに供与する福祉避難所を設置した場合は、特別な配慮のために必要な避難所を設置した地域における通常の実費を加算することができる。
 - (1) 避難所の設置、維持及び管理のための賃金職員等雇上費
 - (2) 消耗器材費
 - (3) 建物の使用謝金
 - (4) 器物の使用謝金、借上費又は購入費
 - (5) 光熱水費
 - (6) 仮設便所等の設置費
- (四) 避難所での生活が長期にわたる場合等においては、避難所に避難している者への健康上の配慮等により、ホテル・旅館等宿泊施設の借上げを実施し、これを供与することができる。
- (五) 法第四条第一項第一号の避難所を開設する期間は、災害発生の日から七日以内とし、同条第二項の避難所を開設する期間は、法第二条第二項の規定による救助を開始した日から、別に定める日までの期間とする。

2 応急仮設住宅

応急仮設住宅は、住家が全壊し、全焼し、又は流出し、居住する住家がない者であつて、自らの資力では住家を得ることができないものに、建設し供与するもの（以下「建設型応急住宅」という。）、民間賃貸住宅を借り上げて供与するもの（以下「賃貸型応急住宅」という。）又はその他適切な方法により供与するものとする。

(一) 建設型応急住宅

- (1) 建設型応急住宅の設置に当たっては、原則として、公有地を利用するものとする。ただし、適当な公有地を利用することが困難な場合は、民有地を利用することができる。
- (2) 一戸当たりの規模は、応急救助の趣旨を踏まえ、実施主体が地域の実情、世帯構

成等に応じて設定し、その設置のために支出できる費用は、設置に係る原材料費、労務費、付帯設備工事費、輸送費及び建築事務費等の一切の経費として、六、二八五、〇〇〇円以内とする。

- (3) 建設型応急住宅を同一敷地内又は近接する地域内におおむね五〇戸以上設置した場合は、居住者の集会等に利用するための施設を設置でき、五〇戸未満の場合でも戸数に応じた小規模な施設を設置できる。
- (4) 福祉仮設住宅（老人居宅介護等事業等を利用しやすい構造及び設備を有し、高齢者等であつて日常の生活上特別な配慮を要する複数のものに供与する施設をいう。）を建設型応急住宅として設置することができる。
- (5) 建設型応急住宅の設置については、災害発生の日から二十日以内に着工し、速やかに設置しなければならない。
- (6) 建設型応急住宅を供与できる期間は、完成の日から建築基準法（昭和二十五年法律第二百一十号）第八十五条第三項又は第四項の規定による期間内とする。
- (7) 建設型応急住宅の供与終了に伴う建設型応急住宅の解体撤去及び土地の原状回復のために支出できる費用は、当該地域における実費とする。

(二) 賃貸型応急住宅

- (1) 賃貸型応急住宅の一戸当たりの規模は、世帯の人数に応じて（一）（2）に定める規模に準ずることとし、その借上げのために支出できる費用は、家賃、共益費、敷金、礼金、仲介手数料、火災保険等その他民間賃貸住宅の貸主又は仲介業者との契約に不可欠なものとして、地域の実情に応じた額とする。
- (2) 賃貸型応急住宅は、災害発生の日から速やかに民間賃貸住宅を借り上げ、これを提供しなければならない。
- (3) 賃貸型応急住宅を供与できる期間は、（一）（6）と同様の期間とする。

二 炊き出しその他による食品の給与及び飲料水の供給

1 炊き出しその他による食品の給与

- (一) 炊き出しその他による食品の給与は、避難所に避難している者、又は住家に被害を受け、若しくは災害により現に炊事のできない者に対して行うものとする。
- (二) 炊き出しその他による食品の給与は、被災者が直ちに食べることができる現物によるものとする。
- (三) 炊き出しその他による食品の給与を実施するために支出する費用は、主食費、副食費、燃料費等とし、一人一日当たり一、一八〇円以内とする。
- (四) 炊き出しその他による食品の給与を実施する期間は、災害発生の日から七日以内とする。

2 飲料水の供給

- (一) 飲料水の供給は、災害のために現に飲料水を得ることができない者に対して行うものとする。
- (二) 飲料水の供給を実施するために支給する費用は、水の購実入費並びに給水及び浄水に必要な機械、器具等の借上費、修繕費及び燃料費並びに薬品費及び資材費とし、その地域における通常の実費とする。
- (三) 飲料水の供給を実施する期間は、災害発生の日から七日以内とする。

三 被服、寝具その他生活必需品の給与又は貸与

- 1 被服、寝具その他生活必需品の給与又は貸与は、住家の全壊、全焼、流失、半壊、半焼又は床上浸水（土砂のたい積等により一時的に居住することができない状態となつたものを含む。以下同じ。）若しくは船舶の遭難等により生活上必要な被服、寝具その他生活必需品を喪失し、又は損傷等により使用することができず、直ちに日常生活を営むことが困難な者に対して行うものとする。
- 2 被服、寝具その他生活必需品の給与又は貸与は、被害の実情に応じ次に掲げる品目の範囲内において現物をもつて行うものとする。
 - (一) 被服、寝具及び身の回り品

- (二) 日用品
- (三) 炊事用具及び食器
- (四) 光熱材料

3 被服、寝具その他生活必需品の給与又は貸与のために支出する費用は、季別及び世帯区分により一世帯当たり次の額以内とする。この場合において、季別は夏季（四月から九月までの期間をいう。以下同じ。）及び冬季（十月から三月までの期間をいう。以下同じ。）とし、災害発生の日をもって決定するものとする。

(一) 住家の全壊、全焼又は流失により被害を受けた世帯

| 季別\世帯区分 | 一人世帯 | 二人世帯 | 三人世帯 | 四人世帯 | 五人世帯 | 一世帯当たり六人以上一人を増すごとに加算する額 |
|---------|-------------|-------------|-------------|-------------|-------------|-------------------------|
| 夏季 | 一八、七〇〇 円 | 二四、〇〇〇 円 | 三五、六〇〇 円 | 四二、五〇〇 円 | 五三、九〇〇 円 | 七、八〇〇 円 |
| 冬季 | 三一、〇〇〇 円 | 四〇、一〇〇 円 | 五五、八〇〇 円 | 六五、三〇〇 円 | 八二、二〇〇 円 | 一一、三〇〇 円 |

(二) 住家の半壊、半焼又は床上浸水により被害を受けた世帯

| 季別\世帯区分 | 一人世帯 | 二人世帯 | 三人世帯 | 四人世帯 | 五人世帯 | 一世帯当たり六人以上一人を増すごとに加算する額 |
|---------|------------|-------------|-------------|-------------|-------------|-------------------------|
| 夏季 | 六、一〇〇 円 | 八、二〇〇 円 | 一二、三〇〇 円 | 一五、〇〇〇 円 | 一八、九〇〇 円 | 二、六〇〇 円 |
| 冬季 | 九、九〇〇 円 | 一二、九〇〇 円 | 一八、三〇〇 円 | 二一、八〇〇 円 | 二七、四〇〇 円 | 三、六〇〇 円 |

4 被服、寝具その他生活必需品の給与又は貸与は、災害発生の日から十日以内に完了するように行うものとする。

四 医療及び助産

1 医療

(一) 医療は、災害のために医療の途を失った者に対して、応急的に処置を行うものとする。

(二) 医療は、救護班によつて行うものとする。ただし、急迫した事情があり、やむを得ない場合においては、病院又は診療所（あん摩マツサージ指圧師、はり師、きゆう師等に関する法律（昭和二十二年法律第二百十七号）に規定するあん摩マツサージ指圧師、はり師若しくはきゆう師又は柔道整復師法（昭和四十五年法律第十九号）に規定する柔道整復師（以下「施術者」という。）を含む。）において、医療（施術者が行うことのできる範囲の施術を含む。）を行うことがあるものとする。

(三) 医療は、次の範囲内において行うものとする。

- (1) 診察
- (2) 薬剤又は治療材料の支給
- (3) 処置、手術その他の治療及び施術
- (4) 病院又は診療所への収容
- (5) 看護

(四) 医療のために支出する費用は、救護班による場合は、使用した薬剤、治療材料及び破損した医療器具の修繕費等の実費とし、病院又は診療所による場合は、国民健康保険の診療報酬の額以内とし、施術者による場合は、協定料金の額以内とする。

(五) 医療を実施する期間は、災害発生の日から十四日以内とする。

2 助産

(一) 助産は、災害発生の日以前又は以後七日以内に分べんした者であつて、災害の

ために助産の途を失つたものに対して行うものとする。

(二) 助産は、次の範囲内において行うものとする。

(1) 分べんの介助

(2) 分べん前及び分べん後の処置

(3) 脱脂綿、ガーゼその他の衛生材料の支給

(三) 助産のために支出する費用は、救護班等による場合は、使用した衛生材料等の実費とし、助産師による場合は、慣行料金の二割引以内の額とする。

(四) 助産を実施する期間は、分べんした日から七日以内とする。

五 被災者の救出

1 被災者の救出は、災害のために現に生命又は身体が危険な状態にある者又は生死不明の状態にある者の捜索又は救出のために行うものとする。

2 被災者の救出のために支出する費用は、舟艇その他救出のための機械、器具等の借上費又は購入費、修繕費及び燃料費とし、当該地域における通常の実費とする。

3 被災者の救出を実施する期間は、災害発生の日から三日以内とする。

六 被災した住宅の応急修理

1 住宅の応急修理は、災害のために住家が半壊、半焼若しくはこれらに準ずる程度の損傷を受け、自らの資力では応急修理をすることができない者又は大規模な補修を行わなければ居住することが困難である程度に住家が半壊した者に対して行うものとする。

2 住宅の応急修理は、居室、炊事場、便所等日常生活に必要な最少限度の部分に対し現物をもって行うものとし、その修理のために支出する費用は、一世帯当たり次に掲げる額以内とする。

(一) 次に掲げる世帯以外の世帯 六五五、〇〇〇円

(二) 半壊又は半焼に準ずる程度の損傷により被害を受けた世帯 三一八、〇〇〇円

3 住宅の応急修理は、災害発生の日から三箇月以内（災害対策基本法（昭和三十六年法律第二百二十三号）第二十三条の三第一項に規定する特定災害対策本部、同法第二十四条第一項に規定する非常災害対策本部又は同法第二十八条の二第一項に規定する緊急災害対策本部が設置された災害にあつては、六箇月以内）に完了するように行うものとする。

七 生業に必要な資金の貸与

1 生業に必要な資金の貸与は、住家が全壊し、全焼し、又は流失し、災害のため生業の手段を失つた世帯に対して行うものとする。

2 生業に必要な資金は、生業を営むために必要な機械、器具、資材等を購入するための費用に充てるものであつて、生業を回復する見込みが確実な具体的事業計画があり、償還能力のある者に対して貸与するものとする。

3 生業に必要な資金として貸与する金額は、次の額以内とする。

(一) 生業費 一件当たり 三〇、〇〇〇円

(二) 就職支度費 一件当たり 一五、〇〇〇円

4 生業に必要な資金の貸与には次の条件を付すものとする。

(一) 貸与期間 二年以内

(二) 利子 無利子

5 生業に必要な資金の貸与は、災害発生の日から一箇月以内に完了するように行うものとする。

八 学用品の給与

1 学用品の給与は、住家の全壊、全焼、流失、半壊、半焼又は床上浸水による喪失若しくは損傷等により学用品を使用することができず、就学上支障のある小学校児童（義務教育学校の前期課程及び特別支援学校の小学部の児童を含む。以下同じ。）、中学校生徒（義務教育学校の後期課程、中等教育学校の前期課程及び特別支援学校の中学部の生徒を含む。以下同じ。）及び高等学校、中等教育学校の後期課程、特別支援学

校の高等部その他これらに相当するものとして知事が認めるもの（以下「高等学校等」という。）の生徒（以下「高等学校等生徒」という。）に対して行うものとする。

2 学用品の給与は、被害の実情に応じ、次に掲げる品目の範囲内において現物をもつて行うものとする。

- （一）教科書
- （二）文房具
- （三）通学用品

3 学用品の給与のために支出する費用は、次の額以内とする。

- （一）教科書代

小学校児童及び中学校生徒 教科書（教科書の発行に関する臨時措置法（昭和二十三年法律第百三十二号）第二条第一項に規定する教科書をいう。以下同じ。）及び教科書以外の教材で、教育委員会に届け出て、又はその承認を受けて使用するものを給与するための実費

高等学校等生徒 教科書及び教科書以外の教材で、知事が高等学校等の授業で使用するものと認めたものを給与するための実費

- （二）文房具及び通学用品費

小学校児童 一人当たり 四、七〇〇円

中学校生徒 一人当たり 五、〇〇〇円

高等学校等生徒 一人当たり 五、五〇〇円

4 学用品の給与は、災害発生の日から教科書については一箇月以内、その他の学用品については十五日以内に完了するように行うものとする。

九 埋葬

1 埋葬は、災害の際死亡した者について、死体の応急的処理程度のものを行うものとする。

2 埋葬は、原則として、棺又は棺材をもつて、次の範囲内において、行うものとする。

- （一）棺（附属品を含む。）
- （二）埋葬又は火葬（賃金職員等雇上費を含む。）
- （三）骨つぼ及び骨箱

3 埋葬のために支出する費用は、一体当たり大人二一三、八〇〇円以内、小人一七〇、九〇〇円以内とする。

4 埋葬は、災害発生の日から十日以内に完了するように行うものとする。

十 死体の搜索

1 死体の搜索は、災害により現に行方不明の状態にあり、かつ、四囲の事情により既に死亡していると推定される者に対して行うものとする。

2 死体の搜索のために支出する費用は、舟艇その他搜索のための機械、器具等の借上費又は購入費、修繕費及び燃料費とし、当該地域における通常の実費とする。

3 死体の搜索は、災害発生の日から十日以内に完了するように行うものとする。

十一 死体の処理

1 死体の処理は、災害の際死亡した者について、死体に関する処理（埋葬を除く。）を行うものとする。

2 死体の処理は、次の範囲内において行うものとする。

- （一）死体の洗浄、縫合、消毒等の処置
- （二）死体の一時保存
- （三）検案

3 検案は、原則として救護班によつて行うものとする。

4 死体の処理のために支出する費用は、次に掲げるところによる。

- （一）死体の洗浄、縫合、消毒等の処置のための費用は、一体当たり三、五〇〇円以内とする。
- （二）死体の一時保存のための費用は、死体を一時収容するために既存の建物を利用

する場合は当該施設の借上費について通常の実費とし、既存の建物を利用できない場合は一体当たり五、四〇〇円以内とする。また、死体の一時保存にドライアイスの購入費等の経費が必要な場合は、その地域における通常の実費を加算することができる。

(三) 救護班により検案ができない場合は、当該地域の通常の実費の額以内とする。

5 死体の処理は、災害発生の日から十日以内に完了するように行うものとする。

十二 災害によつて住居又はその周辺に運ばれた土石、竹木等で日常生活に著しい支障を及ぼしているもの（以下「障害物」という。）の除去

1 障害物の除去は、災害によつて居室、炊事場等生活に欠くことのできない場所又は玄関に障害物が運びこまれたため一時的に居住できない状態にあり、かつ、自らの資力では当該障害物を除去することができない者に対して行うものとする。

2 障害物の除去のために支出する費用は、ロープ、スコップその他障害物の除去のために必要な機械、器具等の借上費又は購入費、輸送費、賃金職員等雇上費等とし、市町村内において障害物の除去を行つた一世帯当たりの平均が一三八、三〇〇円以内とする。

3 障害物の除去は、災害発生の日から十日以内に完了するように行うものとする。

十三 応急救助のための輸送費及び賃金職員等雇上費

1 応急救助のための輸送費及び賃金職員等雇上費として支出する範囲は、次に掲げる措置に要する費用とする。

(一) 被災者（法第四条第二項の救助にあつては避難者）の避難に係る支援

(二) 医療及び助産

(三) 災害にかかった者の救出

(四) 飲料水の供給

(五) 死体の搜索

(六) 死体の処理

(七) 救済用物資の整理配分

2 応急救助のために支出する輸送費及び賃金職員等雇上費は、当該地域における通常の実費とする。

3 応急救助のための輸送及び賃金職員等の雇用をする期間は、知事が当該救助の実施を必要と認める期間以内とする。

別表第二（第十三条関係）

（昭四〇規則七四・全改、昭四三規則九七・昭四四規則八八・昭四五規則九一・昭四六規則六〇・昭四七規則六六・昭四八規則六六・昭四九規則五二・昭五〇規則七二・昭五三規則五・昭五三規則四七・一部改正、昭五四規則五三・旧別表（一）・一部改正、昭五五規則四〇・昭五六規則四八・昭五七規則四九・昭五九規則五二・昭六〇規則五八・昭六一規則七〇・昭六二規則五六・昭六三規則四八・平元規則七五・平二規則四七・平三規則五二・平四規則七〇・平五規則六二・平六規則九五・平七規則六二・平一一規則四七・平一二規則六八・平一二規則一七一・平一四規則一二・平一五規則六八・平一六規則五四・平一九規則六三・平二〇規則九三・平二二規則九・平二二規則一八・平二二規則六〇・平二四規則四四・平二六規則六・平二六規則五三・平二七規則八七・平二八規則六〇・平二九規則五三・平三〇規則五三・令元規則一一・令二規則四六・令三規則五三・令四規則四五・一部改正）

実費弁償の額の限度

一 令第四条第一号から第四号までに規定する者

1 日当

(一) 医師及び歯科医師 一人一日当たり 二三、五〇〇円以内

(二) 薬剤師、診療放射線技師、臨床検査技師、臨床工学技士及び歯科衛生士 一人一日当たり 一六、二〇〇円以内

(三) 保健師、助産師、看護師及び准看護師 一人一日当たり 一六、〇〇〇円以内

(四) 救急救命士 一人一日当たり 一四、一〇〇円以内

- (五) 土木技術者及び建築技術者 一人一日当たり 一五、七〇〇円以内
- (六) 大工 一人一日当たり 二八、九〇〇円以内
- (七) 左官 一人一日当たり 二六、七〇〇円以内
- (八) とび職 一人一日当たり 二八、二〇〇円以内

2 超過勤務手当

1 の（一）から（八）までに掲げる者のそれぞれの日当額の二十一日分を給料月額と、その者の一週間の勤務時間を三十八時間四十五分とみなして職員の給与に関する条例（昭和二十六年福島県条例第九号）第十六条の規定により算出した勤務一時間当たりの給与額に基づき、同条例第十三条の規定により算出した超過勤務手当の額に相当する額

3 旅費

福島県旅費条例（昭和二十八年福島県条例第二十四号）の知事等以外の職務にある者が同条例の規定により支給を受ける旅費額に相当する額

二 令第四条第五号から第十号までに規定する者

業者のその地域における慣行料金による支出実績額に手数料としてその百分の三に相当する額を加算した額

（以下省略）

資料56 災害弔慰金、災害障害見舞金、災害後援資金一覧

| | | | | | | |
|--------------------------------|---|--|---|-------------------------------------|--|-------|
| 災害弔慰金 | 対象災害 | 自然災害 | ① 1 市町村において住居が5 世帯以上滅失した災害 ② 県内において住居が5 世帯以上滅失した市町村が3 以上ある場合の災害 ③ 県内において災害救助法が適用された市町村が1 以上ある場合の災害 ④ 災害救助法が適用された市町村をその区域内に含む都道府県が2 以上ある場合の災害 | | | |
| | 支給額 | ①生計維持者 500万円 ②その他の者 250万円 | | | | |
| | 遺族の範囲 | 配偶者、子、父母、孫、祖父母 | | | | |
| 災害障害見舞金 | 対象災害 | 自然災害 | ① 1 市町村において住居が5 世帯以上滅失した災害 ② 県内において住居が5 世帯以上滅失した市町村が3 以上ある場合の災害 ③ 県内において災害救助法が適用された市町村が1 以上ある場合の災害 ④ 災害救助法が適用された市町村をその区域内に含む都道府県が2 以上ある場合の災害 | | | |
| | 支給額 | ①生計維持者 250万円 ②その他の者 125万円 | | | | |
| | 障害の程度 | ①両目が失明した者 ②咀嚼及び言語の機能を廃した者 ③神経系統の機能又は精神に著しい障害を残し、常に介護を要する者 ④胸腹部臓器の機能の著しい障害を残し、常に介護を要する者 ⑤両上肢をひじ関節以上で失った者 ⑥両上肢の用を全廃した者 ⑦両下肢をひざ関節以上で失った者 ⑧両下肢の用を全廃した者 ⑨精神又は身体の障害が重複する場合における当該重複する障害の程度が前各号と同程度以上と認められる者 | | | | |
| | 対象災害 | 自然災害 | 県内において災害救助法が適用された市町村が1 以上ある場合の災害 | | | |
| 災害援護資金 | 貸付限度額 | ①世帯主の1 ヶ月以上の負傷 | 150万円 | └─250万円─┐ └─270万円─┐ └─350万円─┐ | | |
| | | ②家財の1 / 3 以上の損害 | 150万円 | | | |
| | | ③住居の半壊 | 170万円(250) | | | (350) |
| | | ④住居の全壊 | 250万円(350) | | | |
| | | ⑤住居の全体が消失若しくは流失 | 350万円 | | | |
| | ・ 特別の事情がある場合は()内の額 ・ 重複する場合は50万円を調整する | | | | | |
| | 貸付条件 | 所得制限 | 世帯人員 | 市町村民税における総所得額 | | |
| | | | 1 人 | 220万円 | | |
| | | | 2 人 | 430万円 | | |
| | | | 3 人 | 620万円 | | |
| 4 人 | | | 730万円 | | | |
| 5 人以上 | | | 1 人増すごとに730万円に30万円を加えた金額 | | | |
| ただしその世帯の住居が滅失した場合にあっては、1,270万円 | | | | | | |
| 利 率 | | 年3 % (据置期間は無利子) | | | | |
| 据置期間 | | 3 年 (特別の事情のある場合は5 年) | | | | |
| 償還期限 | 10年 (据置期間を含む) | | | | | |
| 償還方法 | 年賦又は半年賦 | | | | | |

資料 57-1 阿武隈川洪水予報発表パターン文
(パターン文には注意情報、警戒情報、危険情報、氾濫発生情報あり)

正規

あぶくまがわじょうりゅう
阿武隈川上流氾濫危険情報
(警戒レベル4相当情報)

阿武隈川上流洪水予報 第〇号
洪水警報 (発表)
令和〇〇年〇〇月〇〇日〇〇時〇〇分
ふくしませんこくどうにむしよ ふくしまほうきしやうだい
福島河川国道事務所・福島地方気象台 共同発表

(見出し)
阿武隈川上流では、氾濫危険水位に到達し、氾濫のおそれあり
(主文)

【警戒レベル4相当】これは、避難指示の発令の目安です。阿武隈川の須賀川基準観測所（須賀川市）では、「氾濫危険水位」に到達しました。阿武隈川では堤防決壊等による氾濫のおそれがあり、須賀川市では浸水するおそれがあります。直ちに、市町村からの避難情報を確認するとともに、各自安全確保を図るなど、適切な防災行動をとってください。

【警戒レベル2相当】阿武隈川の阿久津基準観測所（郡山市）では、「氾濫注意水位」に到達し、今後、水位はさらに上昇する見込みです。洪水に関する情報に注意してください。

(警戒レベル相当情報早見表)

| 阿武隈川上流氾濫危険情報（警戒レベル4相当情報） | | | | | | | | | | | |
|--------------------------|------------|-----------------|-----------------|------|-----|------|------|------|----|-----|------|
| 新着・更新 | | 新着 | | | | | | | | | |
| 基準観測所名 | | 須賀川 | | 阿久津 | | 本宮 | 二本松 | 福島 | | 伏黒 | 玉城橋 |
| 対象河川 | | 阿武隈川 | 釈迦堂川 | 阿武隈川 | 笹原川 | 阿武隈川 | 阿武隈川 | 阿武隈川 | 松川 | 楢上川 | 阿武隈川 |
| 新着・更新 | 警戒レベル（ ）相当 | 4 | 2 | | | | | | | | |
| | 現況水位 | 4 （レベル4水位超過） | 2 （レベル2水位超過） | | | | | | | | |
| | 予測水位 | | | | | | | | | | |
| 新着 | 須賀川市 | 4 | - | - | - | - | - | - | - | - | - |
| | 郡山市 | - | 2 | - | - | - | - | - | - | - | - |
| | 本宮市 | - | - | - | - | - | - | - | - | - | - |
| | 二本松市 | - | - | - | - | - | - | - | - | - | - |
| | 福島市 | - | - | - | - | - | - | - | - | - | - |
| | 伊達市 | - | - | - | - | - | - | - | - | - | - |
| | 伊達郡国見町 | - | - | - | - | - | - | - | - | - | - |
| | 伊達郡桑折町 | - | - | - | - | - | - | - | - | - | - |
| | 西白河郡矢吹町 | - | - | - | - | - | - | - | - | - | - |
| | 石川郡玉川村 | - | - | - | - | - | - | - | - | - | - |
| | 岩瀬郡鏡石町 | - | - | - | - | - | - | - | - | - | - |

水防警報（準備）

| 発令河川 | 基準水位観測所 | 発表番号 |
|------|---------|------|
| 阿賀川 | 馬越水位観測所 | 第1号 |

令和 年 月 日 時 分

国土交通省 阿賀川河川事務所発表

【現 況】

阿賀川の馬越水位観測所(大沼郡会津美里町)の水位は、○日○時○分現在○. ○○mです。

阿賀川の馬越水位観測所(大沼郡会津美里町)の水位は、水防団待機水位に達し、上昇しています。

雨量・水位・流量や河川状況により水防警報(準備)が必要と認められます。

【発 表】

水防機関は準備してください。

| 阿賀川河川事務所の水防警報発令状況 | | | | |
|-------------------|----|----|----|----|
| 基準水位観測所/情報種別 | 待機 | 準備 | 出動 | 解除 |
| 馬越 | | ○ | | |
| 宮古 | | | | |
| 山科 | | | | |
| 南大橋 | | | | |
| 新潟川 | | | | |

(参考)

阿賀川 馬越水位観測所（大沼郡会津美里町）
 (持ち受け区間は 阿賀川左岸:会津若松市蟹川から会津美里町穂馬、右岸:会津若松市四合から会津若松市大戸町)

問い合わせ先

国土交通省 阿賀川河川事務所 工務課 電話:0242-26-6852 (内線)84723362

(参考)

「雨量」「水位」等の情報は、下記のサイトからもご覧いただけます。

| 川の防災情報 | パソコンから | 携帯電話から |
|--------|---|---|
| | http://www.river.go.jp/ | http://l.river.go.jp/ |

【伝達確認欄】

| 通 知 先 | 本局河川管理課 | 阿賀川河川事務所(阿賀川) | 北会津(出) | 塩川(出) | 大川ダム | 河川情報センター | 阿賀野川 |
|---------|--------------------------|----------------------------|-----------------------|-----------------------|----------------------------|----------------------------|--------------------------|
| FAX | M84-2625 | M82-779-43 | M6140 | M6240 | M6340 | M718-60,61 | M726-359 |
| 電 話 番 号 | M84-3766 025-370-6769 | M82-779-21 024-521-7483 | M6131 0242-56-2315 | M6231 0241-27-2168 | M6350~6357 0242-92-2839 | M718-26,29 025-222-3711 | M726-354 0250-23-4461 |
| 通 報 者 | | | | | | | |
| 受 報 者 | | | | | | | |
| 時 刻 | | | | | | | |